

**LIG: TM075**

**Sima de Hueva**

**Este documento contiene:**

- **Figuras y Fotos relativas al LIG**

## ÍNDICE DE FIGURAS O FOTOS

Figura o Foto 1: Mapa topográfico general de la zona. Obsérvese al Oeste del valle del arroyo de Hueva, la ocupación del mismo por la Urbanización Los Manatales. ....	3
Figura o Foto 2: Ortofoto de detalle del LIG Sima de Hueva. ....	3
Figura o Foto 3: Vista general de la Sima de Hueva. ....	4
Figura o Foto 4: Fondo de la sima. ....	4
Figura o Foto 5: Vista de la Sima de Hueva desde el Este. ....	5
Figura o Foto 6: Sumidero. ....	6
Figura o Foto 7: Meandro del arroyo para “caer” a la Sima de Hueva. Se trata de su <i>codo</i> de captura. ....	6
Figura o Foto 8: Otra vista de la Sima de Hueva desde el Sur. ....	7
Figura o Foto 9: Otra dolina en la misma delimitación del LIG. ....	7
Figura o Foto 10: Vista desde el Este en sentido “aguas abajo” previo a la captura por la sima. ....	8
Figura o Foto 11: Zona de afectación por erosión remontante causada por el cambio del nivel de base que ha generado la dolina. ....	8
Figura o Foto 12: Cauce de la zona anterior. ....	9
Figura o Foto 13: Otra dolina menos evidentes aguas arriba de la zona en cuestión. El Sr. que sirve de escala está situado en la zona más deprimida de la misma. ....	9
Figura o Foto 14: Otra dolina aguas arriba de la zona en cuestión. ....	10
Figura o Foto 15: Elemento identificado y catalogado. ....	10

### TM075 - Sima de Hueva (delimitación en azul)

Sobre Mapa Topográfico (Año 2016), escala original 1:25000 «© Instituto Geográfico Nacional de España»



Figura o Foto 1: Mapa topográfico general de la zona. Obsérvese al Oeste del valle del arroyo de Hueva, la ocupación del mismo por la Urbanización Los Manantiales.

### TM075 - Sima de Hueva (delimitación en azul)

Ortofoto. Vuelo de 2014 «PNOA cedido por © Instituto Geográfico Nacional de España»

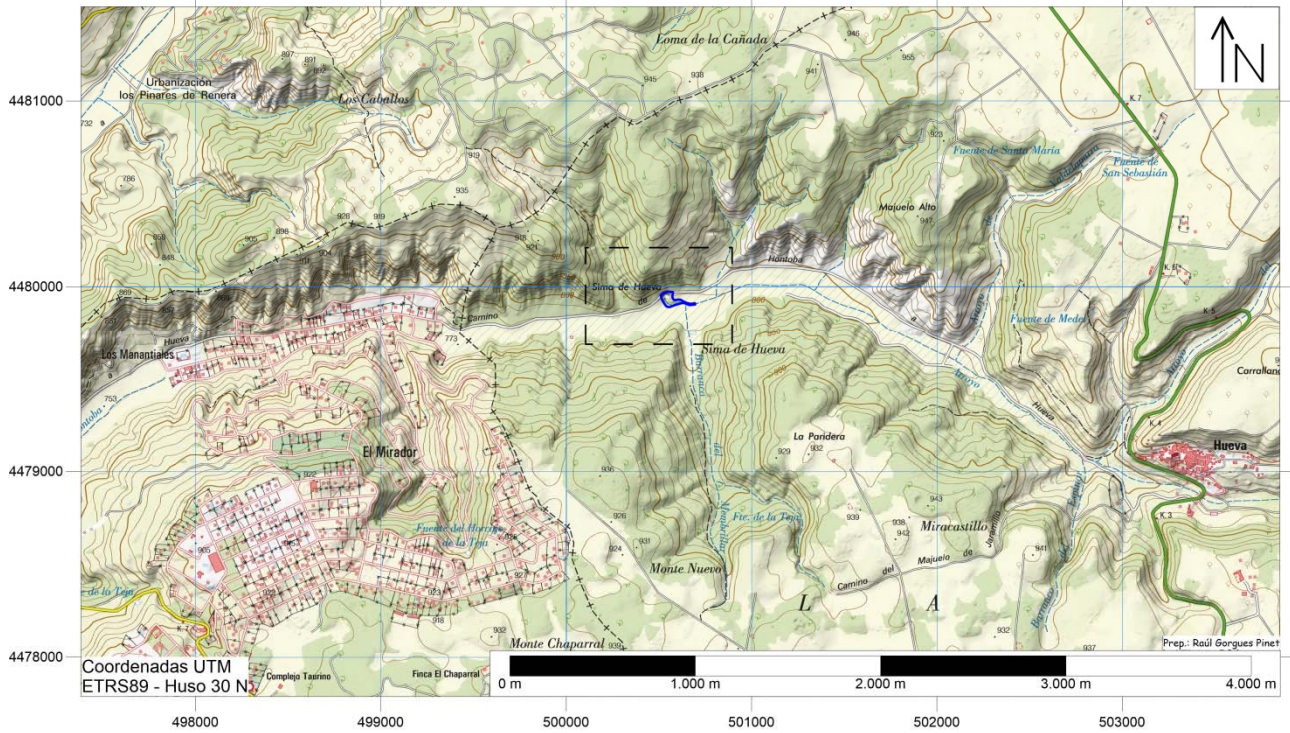

Figura o Foto 2: Ortofoto de detalle del LIG Sima de Hueva.



**Figura o Foto 3:** Vista general de la Sima de Hueva.



**Figura o Foto 4:** Fondo de la sima.



**Figura o Foto 5:** Vista de la Sima de Hueva desde el Este.



**Figura o Foto 6:** Sumidero.



**Figura o Foto 7:** Meandro del arroyo para “caer” a la Sima de Hueva. Se trata de su *codo* de captura.



**Figura o Foto 8:** Otra vista de la Sima de Hueva desde el Sur.



**Figura o Foto 9:** Otra dolina en la misma delimitación del LIG.



**Figura o Foto 10:** Vista desde el Este en sentido “aguas abajo” previo a la captura por la sima.



**Figura o Foto 11:** Zona de afectación por erosión remontante causada por el cambio del nivel de base que ha generado la dolina.





**Figura o Foto 12:** Cauce de la zona anterior.



**Figura o Foto 13:** Otra dolina menos evidentes aguas arriba de la zona en cuestión. El Sr. que sirve de escala está situado en la zona más deprimida de la misma.



**Figura o Foto 14:** Otra dolina aguas arriba de la zona en cuestión.



**Figura o Foto 15:** Elemento identificado y catalogado.