

LIG: TM068

Captura fluvial del Camarmilla por el Torote

Este documento contiene:

- **Figuras y Fotos relativas al LIG**

ÍNDICE DE FIGURAS O FOTOS

Figura o Foto 1: Mapa topográfico con la ubicación del LIG.	3
Figura o Foto 1: Mapa de Relieves Sombreados con la ubicación del LIG.	4
Figura o Foto 1: Zona de la segunda captura. Escala: Dos personas en el cerro de la derecha. Al fondo, casi en el horizonte, se sitúa el cauce inactivo original ¿Paleo-Camarmilla?.....	5
Figura o Foto 2: Interpretación de la fotografía anterior.....	5
Figura o Foto 3: Cauce inactivo (colgado) como consecuencia de la segunda captura. Visto desde aguas abajo. Obsérvese el cerrete a la izquierda de la foto donde se ubica el Des poblado de Alcolea de Torote (o Alcolea de las Amargas).....	6
Figura o Foto 4: Actual arroyo Albatajar poco antes de desembocar el Río Torote. Foto tomada desde el Des poblado.....	6
Figura o Foto 5: Panorámica del cauce que provocó la primera captura, y que posteriormente se quedó inactivo como consecuencia de la segunda captura. El sentido de flujo del paleocauce era de derecha a izquierda. A la izquierda se observa la vegetación de ribera del río Torote. En “la orilla de enfrente” se observa el cerrete donde se sitúa el Des poblado de Alcolea de Torote (o Alcolea de las Amargas).	7
Figura o Foto 6: Panorámica desde el Norte hacia el Sur donde se aprecia el lugar de la segunda captura y el actual cauce del Arroyo Albatajar fácilmente deducible por la vegetación de ribera. En el cerro de en medio de la foto se sitúa el Des poblado de Alcolea de Torote (o Alcolea de las Amargas).	7

TM068 - Captura fluvial del Camarmilla por el Torote (delimitación en azul)
Sobre Mapa Topográfico (Año 2016), escala original 1:25000 «© Instituto Geográfico Nacional de España»



Figura o Foto 1: Mapa topográfico con la ubicación del LIG.

**TM068 - Captura fluvial del Camarmilla
por el Torote (delimitación en azul)**
Sobre Mapa de Relieve Sombreados a partir del MDT «LiDAR-PNOA
cedido por © Instituto Geográfico Nacional de España»



Figura o Foto 2: Mapa de Relieves Sombreados con la ubicación del LIG.

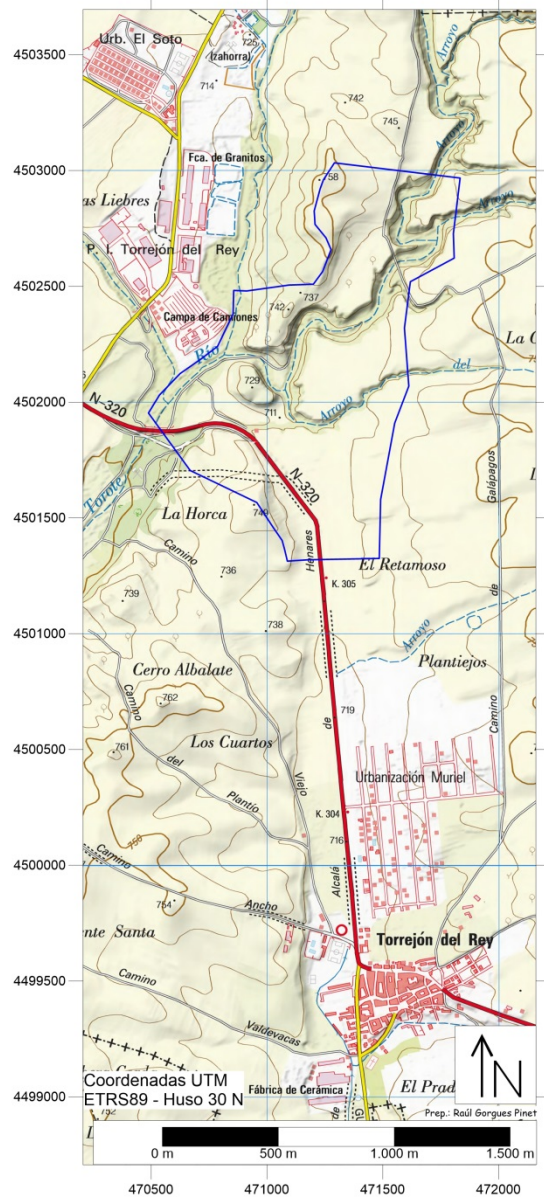

Figura o Foto 3: Zona de la segunda captura. Escala: Dos personas en el cerro de la derecha. Al fondo, casi en el horizonte, se sitúa el cauce inactivo original ¿Paleo-Camarmilla?.

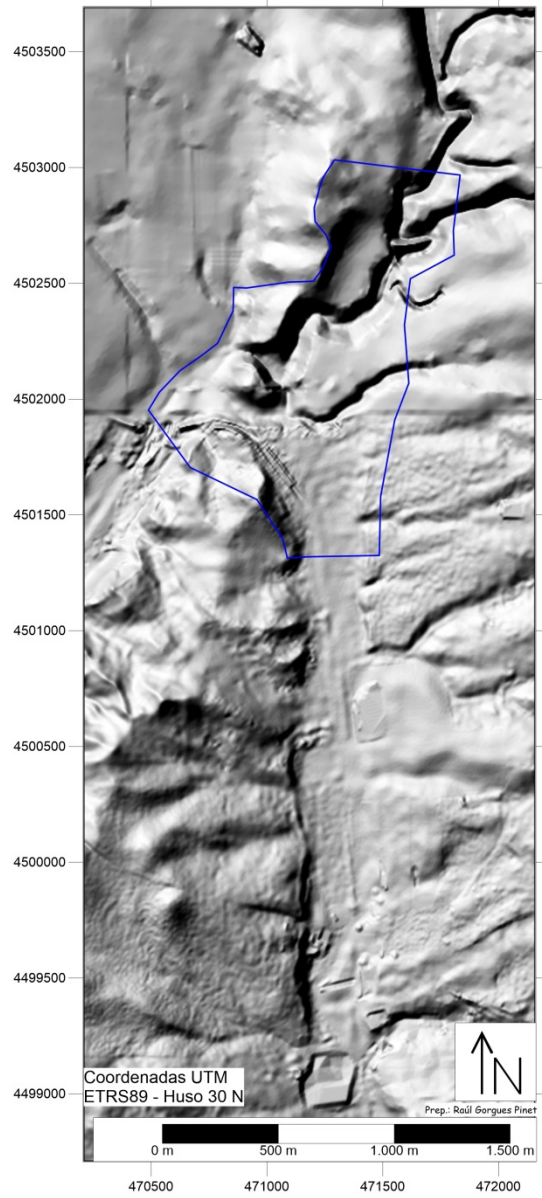

Figura o Foto 4: Interpretación de la fotografía anterior.



Figura o Foto 5: Cauce inactivo (colgado) como consecuencia de la segunda captura. Visto desde aguas abajo. Obsérvese el cerrete a la izquierda de la foto donde se ubica el Despoblado de Alcolea de Torote (o Alcolea de las Amargas).

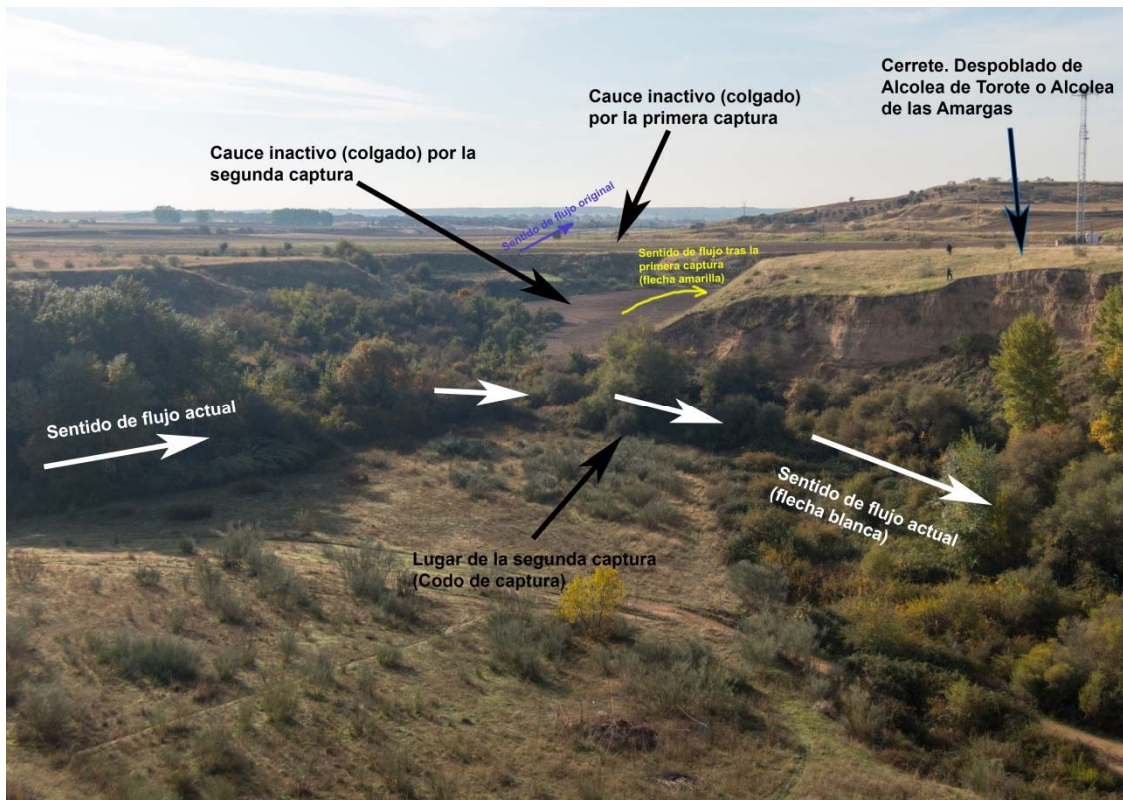

Figura o Foto 6: Actual arroyo Albatajar poco antes de desembocar el Río Torote. Foto tomada desde el Despoblado.



Figura o Foto 7: Panorámica del cauce que provocó la primera captura, y que posteriormente se quedó inactivo como consecuencia de la segunda captura. El sentido de flujo del paleocauce era de derecha a izquierda. A la izquierda se observa la vegetación de ribera del río Torote. En "la orilla de enfrente" se observa el cerrete donde se sitúa el Desplado de Alcolea de Torote (o Alcolea de las Amargas).



Figura o Foto 8: Panorámica desde el Norte hacia el Sur donde se aprecia el lugar de la segunda captura y el actual cauce del Arroyo Albatajar fácilmente deducible por la vegetación de ribera. En el cerro de en medio de la foto se sitúa el Desplado de Alcolea de Torote (o Alcolea de las Amargas).