

LIBRO DEL PARQUE REGIONAL DE LA SIERRA DE GREDOS

PROGRAMA PARQUES NATURALES DE CASTILLA Y LEÓN

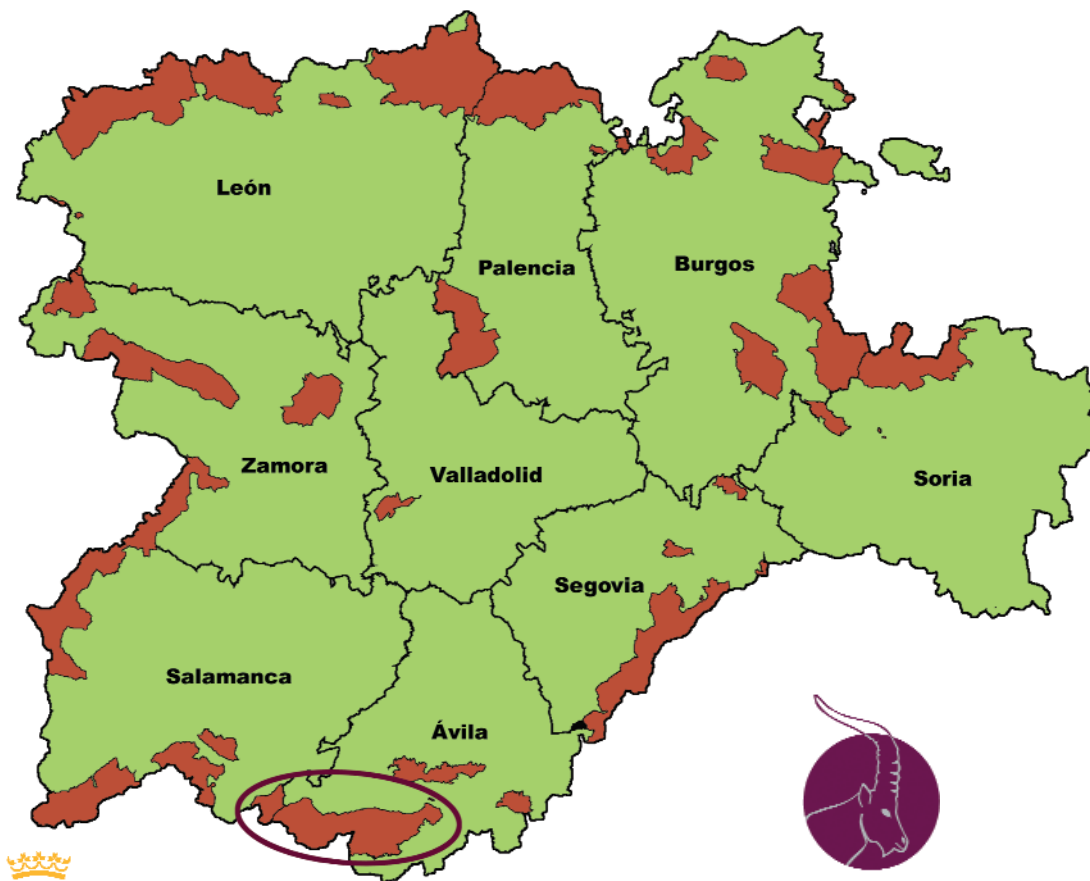

Junta de
Castilla y León



parque regional
Sierra de
Gredos



**LIBRO DEL PARQUE REGIONAL
DE LA SIERRA DE GREDOS**

PROGRAMA PARQUES NATURALES DE CASTILLA Y LEÓN



parque regional
**Sierra de
Gredos**

Los trabajos de campo realizados para la elaboración del inventario han sido llevados a cabo por alumnos de la Facultad de Ciencias Ambientales de la Universidad de Salamanca y técnicos de la Sección de Espacios Naturales de la provincia de Ávila.

Análisis de los datos demográficos:
Carlos Gabriel Morales Rodríguez y Pedro Caballero Fernández - Rufete.
Dpto. de Geografía de la Universidad de Valladolid.

Cartografía: Sara Echevarría Cabezuelo.

Ejecución de los trabajos:
EXPOGRAFIC, S.A. / TRAGSA

Coordinación del trabajo:
SERVICIO DE ESPACIOS NATURALES

Octubre 2003

ÍNDICE GENERAL

1. INTRODUCCIÓN: PROGRAMA PARQUES NATURALES DE CASTILLA Y LEÓN.....	2-4
2. EL PARQUE REGIONAL DE LA SIERRA DE GREDOS.....	5-27
3. RESULTADOS DE LA SESIÓN DE PARTICIPACIÓN PÚBLICA.....	28-37
4. ALGUNAS ACTUACIONES PREVISTAS EN EL PARQUE REGIONAL DE LA SIERRA DE GREDOS.....	38-48
5. PRINCIPALES FUENTES DE INFORMACIÓN.....	49-50

INTRODUCCIÓN: PROGRAMA PARQUES NATURALES DE CASTILLA Y LEÓN

Antecedentes Generales

El 98% del territorio de la Comunidad de Castilla y León es rural y sus poblaciones están sufriendo, en general, un rápido proceso de envejecimiento y despoblación. Con el fin de afrontar esta situación, se están buscando fórmulas y modelos que permitan incrementar la calidad de vida en el medio rural de nuestra Comunidad, de forma que se asegure el bienestar de sus poblaciones y se evite el abandono progresivo de nuestros pueblos.

1

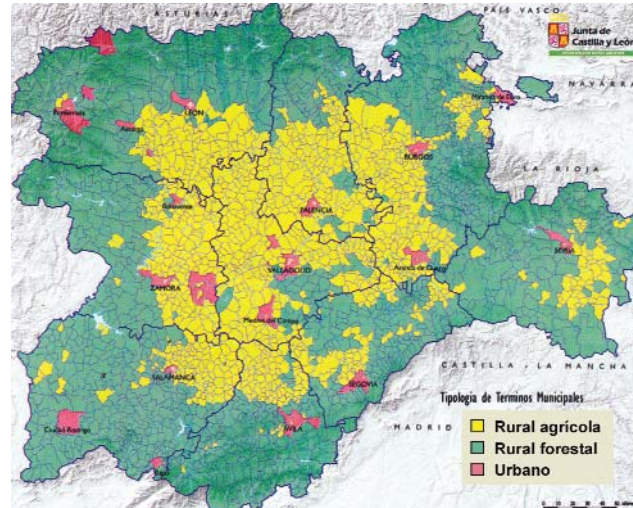

Tipología de Términos Municipales

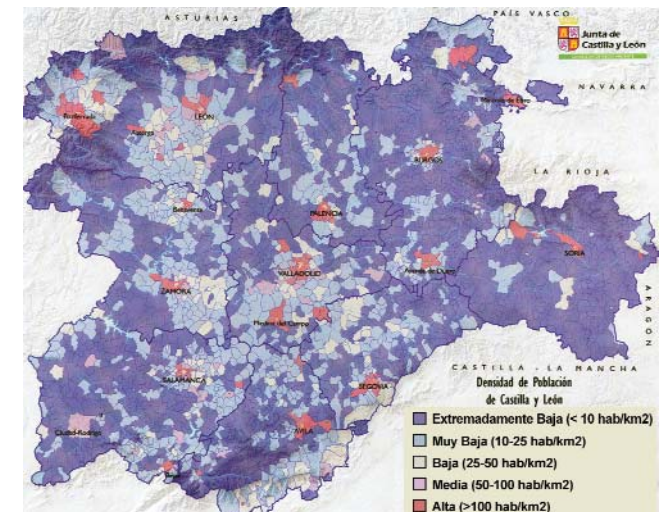

Densidad de Población

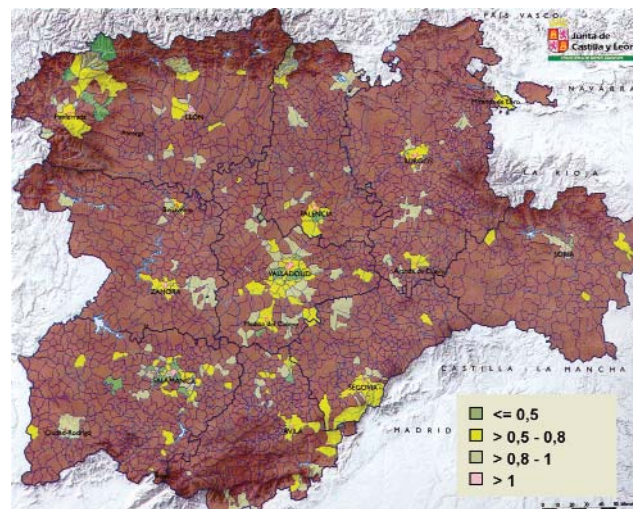

Índice de Envejecimiento

Bases del Programa Parques Naturales de Castilla y León

Una buena parte del medio rural castellano y leonés está caracterizado por disponer de unos valores de primer orden: los relacionados con su entorno natural. Esos valores, que en general constituyen el Patrimonio Natural de la Comunidad, pueden ser la base sobre la que se construya un modelo de desarrollo que permita alcanzar los objetivos planteados.

Los territorios que han llegado a nuestros días en un buen estado de conservación de los paisajes, ecosistemas y recursos naturales en general, gracias a su buen uso por parte de las poblaciones de las distintas zonas, están englobados en la Red de Espacios Naturales de Castilla y León. Este hecho por una parte significa la puesta en marcha de medidas que aseguren el mantenimiento y conservación de nuestro importante Patrimonio Natural y por otra parte confiere a esos territorios un atractivo especial que entre todos tenemos la obligación de poner en valor.

Pero no es la Naturaleza el único recurso de las poblaciones incorporadas en la Red de Espacios Naturales, sino que con estos recursos conviven magníficos ejemplos del Patrimonio Cultural, formas de vida olvidadas en otros lugares, tradiciones, costumbres, actividades, etc.

El Programa Parques Naturales de Castilla y León pretende definir una fórmula imaginativa y global

que, basándose en la puesta en valor de todos los recursos disponibles en cada uno de los municipios englobados en la Red de Espacios Naturales de Castilla y León, permita impulsar el desarrollo socioeconómico de sus poblaciones. Este funcionamiento en Red, en la que están incorporados una gran cantidad de municipios y de poblaciones, puede constituirse en el factor fundamental que asegure el éxito de cuantas iniciativas se pongan en marcha.

Patrimonio histórico / cultural



Naturaleza



Actividades tradicionales



Fases de Desarrollo del Programa Parques Naturales de Castilla y León

1º Inventario de servicios, recursos y actividades de los municipios incluidos en la REN.

Se han analizado un total de **536 núcleos de población** de **175 municipios**, incluidos en **17 Espacios Naturales** de la Red. La recopilación de información de las más de **1.000 cuestiones planteadas** se ha llevado a cabo mediante un trabajo de campo, que ha sido contrastado y completado con fuentes oficiales (Consejería de Fomento, Consejería de Educación y Cultura, Consejería de Presidencia, INE, INEM...) y del cual ha resultado un inventario de un total de **835 actividades** desarrolladas en los municipios estudiados y **5.049 recursos** de diversa índole. Con el objeto de completar la información, se han realizado un total de **653 encuestas** entre la población general de esos municipios.

2º Redacción del documento de situación.

Basado en la información recopilada sobre cada uno de los Espacios Naturales incorporados al Programa, se ha elaborado un documento "Borrador del Libro del Parque", en el que se han plasmado los datos más significativos que permiten entender la situación de partida de cada uno de los 17 Espacios: su población, sus recursos, sus actividades, sus potencialidades... El territorio estudiado en cada uno de los Espacios corresponde al conjunto ENP + ZIS.

3º Proceso de participación pública.

Entendiendo que quien mejor conoce las potencialidades, virtudes y problemas de un territorio es su población, se puso en marcha un proceso de participación para difundir el Programa, conocer las ideas e inquietudes de los habitantes de los Municipios implicados, detectar posibilidades, y refrendar y completar el inventario realizado.

Durante los meses de febrero, abril y mayo se celebró una reunión en cada uno de los Espacios Naturales incorporados al Programa, a la que asistieron, en torno a su Junta Rectora, los representantes de los principales sectores significativos, de forma que se consiguieron los puntos de vista suficientes en relación a las características y circunstancias de la población de cada Espacio Natural. Las reuniones fueron totalmente abiertas al público.

4º Definición del Programa Global para la Red de Espacios Naturales de Castilla y León.

En las reuniones mantenidas con los representantes locales de los sectores significativos de los municipios de cada uno de los Espacios Naturales, se ha contrastado y completado la información recopilada previamente. Todos estos datos servirán para la redacción de un Programa Global para la Red de Espacios Naturales, en el que se definirán las propuestas y actuaciones concretas definidas para lograr los objetivos planteados por el Programa.

5º Programas Operativos.

Por último se redactarán los programas adecuados para la puesta en marcha del Programa Global, que permitirán la valoración y planificación de las distintas acciones definidas en el proceso y facilitarán la participación ordenada y efectiva de los distintos agentes implicados.



2

EL PARQUE REGIONAL DE LA SIERRA DE GREDOS

Sierra de Gredos: Un Territorio Protegido

La Sierra de Gredos es un territorio que, atendiendo a sus importantes valores naturales y ecológicos, mereció su declaración como Parque Regional (Ley 3/1996 de 20 de junio). El Programa Parques Naturales pretende apoyarse en esa distinción para impulsar el desarrollo socioeconómico de las poblaciones del Parque, de forma coordinada y compatible con las tareas que aseguren la conservación de los valores del Espacio Natural.



LEY 8/1991, de 10 de mayo, de Espacios Naturales de la Comunidad de Castilla y León

Marco jurídico para la conservación de los espacios naturales que destaquen por su calidad natural o por la función biológica que ostentan, potenciando la protección, a la vez que el uso y la gestión compatibles con ella.

Posibilitar conservación y desarrollo y la utilización racional de los espacios naturales con fines educativos, científicos y recreativos.

Consejo Regional de EENNPP
Órgano Consultivo adscrito a la CMA.

El PORN del Parque Regional de la Sierra de Gredos fue aprobado por Decreto 36/95 de 3 de febrero de 1995 (BOCyL de 1 de marzo de 1995).

instrumento de planificación que define el estado de conservación de los recursos y ecosistemas, promueve la aplicación de medidas de protección, restauración y mejora, evalúa la situación socioeconómica de la población asentada y sus perspectivas de futuro

PROGRAMA PARQUES NATURALES DE CASTILLA Y LEÓN

Es un Programa que pretende dar coherencia global a la planificación sectorial y al desarrollo socioeconómico de los EENNPP de la REN

Plan de Conserv.

Normas Protección

Plan de Uso Público

El Plan Rector de Uso y Gestión, es el instrumento básico de planificación del Parque Regional, y ha de fijar las normas generales que permitan su uso y gestión.

JUNTA RECTORA DEL PARQUE

DIRECTOR CONSERVADOR

La Ley 3/1996, de 20 de junio declaró a la Sierra de Gredos como Parque Regional (BOCyL nº 124 de 28 de junio de 1996)

El Parque Regional: Comunicaciones y Accesos



LEYENDA

SIGNOS TEMÁTICOS

- Autopistas, Autovías
- Raquetas
- Red Diputación
- Red de Interés General del Estado
- Red Regional Básica
- Red Regional Complementaria (I. T.)
- Red Regional Complementaria (Locales)
- Ronda
- Vías sin clasificar

SIGNOS CONVENCIONALES

- Núcleos de población
- Límite Parque Regional Sierra de Gredos
- Municipios

Escala 1:300 000

0 5 km

Parque Regional de la Sierra de Gredos: Ficha Técnica

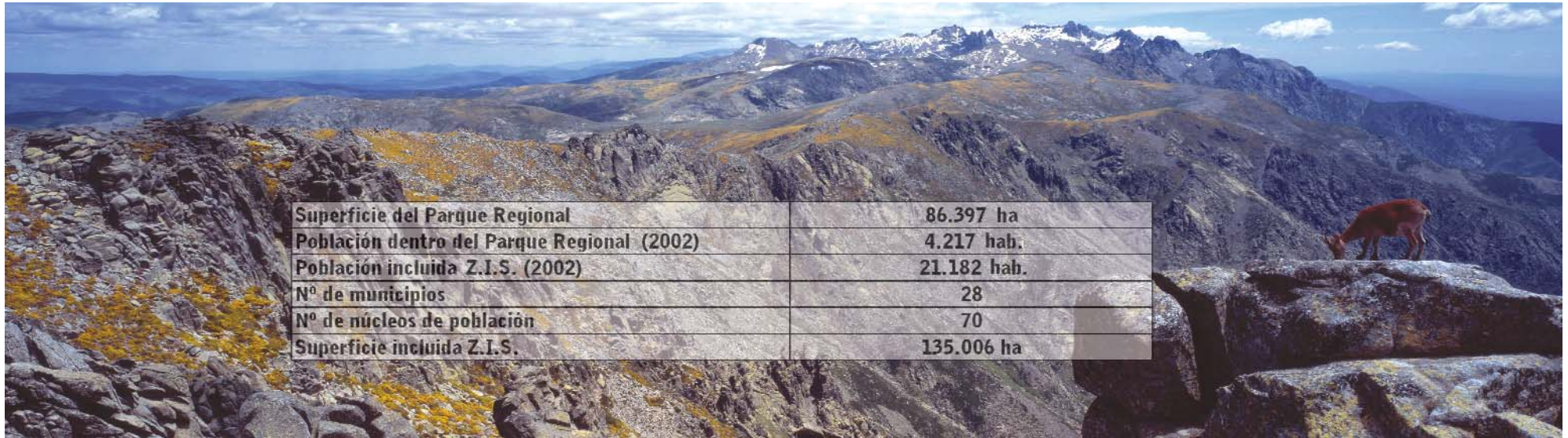

Superficie del Parque Regional	86.397 ha
Población dentro del Parque Regional (2002)	4.217 hab.
Población incluida Z.I.S. (2002)	21.182 hab.
Nº de municipios	28
Nº de núcleos de población	70
Superficie incluida Z.I.S.	135.006 ha

DESCRIPCIÓN GENERAL DEL PAISAJE

La Sierra de Gredos, un impresionante paisaje modelado por la erosión glaciaria en las rocas graníticas del Sistema Central, alberga un conjunto de lagunas, circos, gargantas, depósitos morrénicos, riscos, galayos y cuchillares, que culminan en los 2.592 m del Pico Almanzor.

VEGETACIÓN, FLORA Y FAUNA

La vegetación se distribuye en pisos altitudinales, determinados por la orientación y por la variación en las condiciones climáticas y ambientales conforme se asciende en altura: encinares, fresnedas, melojares, pinares, piornales, prados... Entre sus principales valores ecológicos, destacan los endemismos florísticos de los paisajes rupícolas y de los prados. El grupo de los vertebrados, en el cual se han catalogado más de 230 especies, tiene también especies y subespecies únicas o endémicas, como el barbo comiza, la pardilla, la salamandra del Almanzor, el sapo de Gredos o el topillo nival abulense. En esta Sierra, cabe también destacar especies tan relevantes como el águila imperial, el buitre negro, la cigüeña negra y la cabra montés.

OTROS DATOS DE INTERÉS

Junto a los valores ambientales, la zona de Gredos atesora un interesante conjunto de lugares en los que la historia, el arte y la tradición han dejado una huella indeleble. Destaca la Calzada Romana del Puerto del Pico y los pueblos de Candeleda y el Barco de Ávila. En este último, además, pueden degustarse los famosos y exquisitos judiones.

Parque Regional de la Sierra de Gredos: Análisis Demográfico

Evolución de la Población

La población de los municipios del Parque Regional de la Sierra de Gredos ha experimentado una trayectoria similar a la de buena parte de los espacios rurales castellanos y leoneses, aunque con ciertas diferencias:

Durante toda la primera mitad del siglo XX se observa una dinámica de crecimiento continuado. Desde 1900 hasta 1950, la población aumenta un 38% (tasa de crecimiento anual acumulativo del 0,65%), mientras en el conjunto provincial y regional, el crecimiento es del 25%.

A partir de 1950 los municipios que se incluyen en el Parque Regional sufren de forma acusadísima una disminución de la población por el éxodo rural.

Al comenzar el siglo XXI, la pérdida de población de estos municipios es de un 20% con respecto a la de 1900, y de más de un 40% con respecto a 1950.

La relativa contención en la sangría demográfica desde 1981 (se aprecia en la gráfica por la reducción de la pendiente de la curva) no debe llamarnos a engaño, pues la tendencia es a seguir perdiendo. Los motivos de esa contención son:

- La menor capacidad de atracción de los centros urbanos de inmigración
- Un cierto "agotamiento" del número de efectivos que podrían participar en el proceso migratorio, por la gran abundancia de ancianos.

En cuanto a la variación de la población por

grupos de edad, se ratifica claramente el carácter de regresión demográfica en los municipios del Parque Regional, con pérdidas absolutamente generalizadas en los grupos de edad capaces de introducir una dinamización socio-demográfica en la comarca.

Con independencia del tamaño de los municipios, se aprecia una evolución negativa en todos los grupos de menos de 15 años.

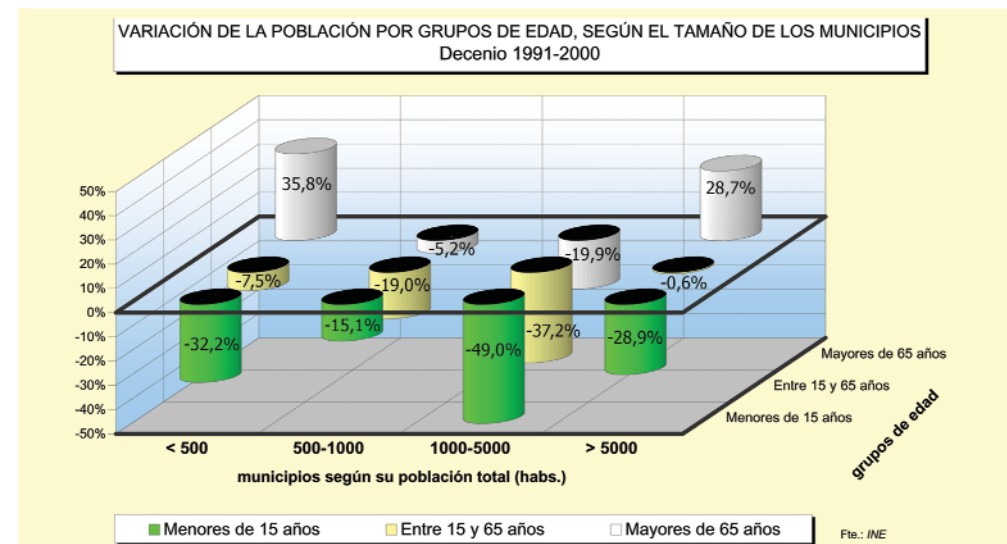
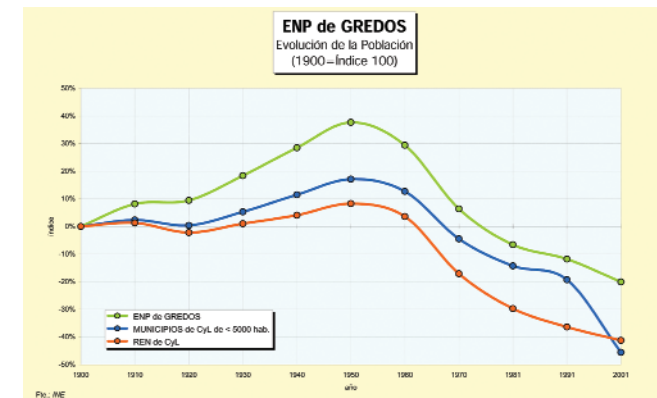
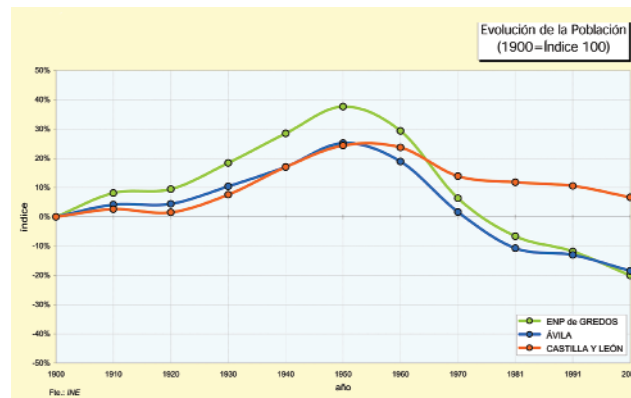

La diferencia sustancial ocurre en los grupos de adultos, que no se han visto incrementados por el paso de los jóvenes a la edad adulta, ya que muchos de sus efectivos también han pasado durante estos años a formar parte de la llamada tercera edad.

El único grupo de edad que ha registrado incrementos destacados de efectivos ha sido el de las personas mayores.

Parque Regional de la Sierra de Gredos: Análisis Demográfico

Distribución de Superficies y de Población

En los municipios que integran el Parque Regional se observa una clara polarización.

Los 20 municipios de menos de 500 habitantes (el Parque tiene 28) ocupan casi el 60% de la superficie del Parque y albergan el 23% de su población. Tienen grandes carencias en lo que respecta a recursos e infraestructuras, y dependen de diputaciones y organismos autonómicos para su administración y servicios.

Los municipios con más de 5.000 habitantes son sólo dos. Controlan menos del 30% de la superficie del Parque, pero en ellos reside el 54,1% de la población. Por su tamaño, pueden actuar como centros comarcales de servicios, con una gama relativamente amplia de actividades e infraestructuras.

Sólo hay 6 municipios de tamaño intermedio en el Parque, que controlan apenas un 15% de la superficie y albergan al 22,9% de la población. Buena parte de estos municipios están despoblándose a un ritmo acelerado.

Como conclusión, cabe destacar que la polarización de los municipios del Parque tiene consecuencias de distinto signo:

- Como aspecto positivo, destaca el hecho de la existencia de núcleos con entidad suficiente para generar atractivo y ofrecer servicios, con las repercusiones que ello tiene en la imagen exterior del Parque.

- Como aspecto negativo, hay que señalar el peligro de que la dinamización del territorio, si no se presta especial cuidado, acentúe todavía más los desequilibrios entre municipios grandes y pequeños.

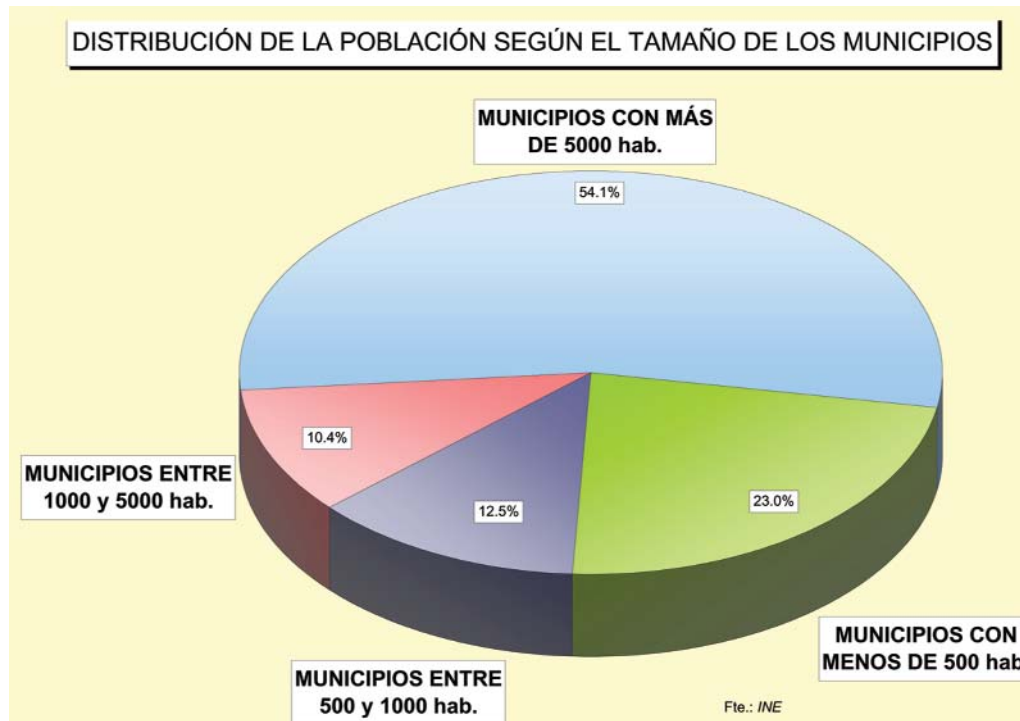
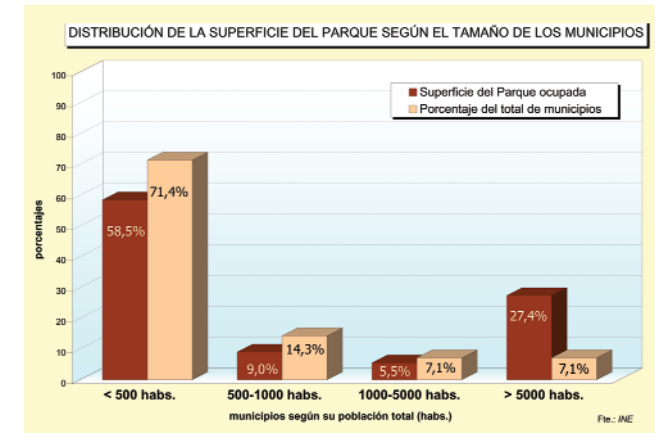

Parque Regional de la Sierra de Gredos: Análisis Demográfico

Pirámide de Población

Características de la estructura por edades

Enormes diferencias entre los distintos grupos de edad.

Población altamente envejecida. El grupo de edad de 65 - 75 años es el más importante.

Cerca de un tercio de la población se incluye en la "Tercera Edad".

Déficit considerable en las generaciones de adultos-maduros (entre 45 y 64 años).

En resumen, la población de los municipios del Parque Regional presenta unas estructuras por edad que reproducen, en líneas generales, los rasgos demográficos del espacio rural castellano y leonés, caracterizado por un altísimo grado de envejecimiento.

Comparación con los conjuntos provincial y regional

El envejecimiento es muchísimo más acusado en el territorio estudiado que en la provincia de Ávila y en el contexto regional, con una edad media y una edad mediana casi seis años menor.

En cuanto a los perfiles de la pirámide, las líneas maestras son sustancialmente parecidas, aunque con matices: la acumulación de ancianos es especialmente pronunciada en los municipios del Parque, y también lo es el déficit de generaciones de adultos maduros.

A modo de resumen, los municipios del Parque Regional de la Sierra de Gredos, al igual que ocurre en

la mayor parte del medio rural castellano y leonés, presenta tal grado de transformación estructural, tal grado de envejecimiento, que ponen en peligro la posibilidad de "revitalización demográfica" a partir de sus propios efectivos, máxime si tenemos en cuenta la distribución por sexos.

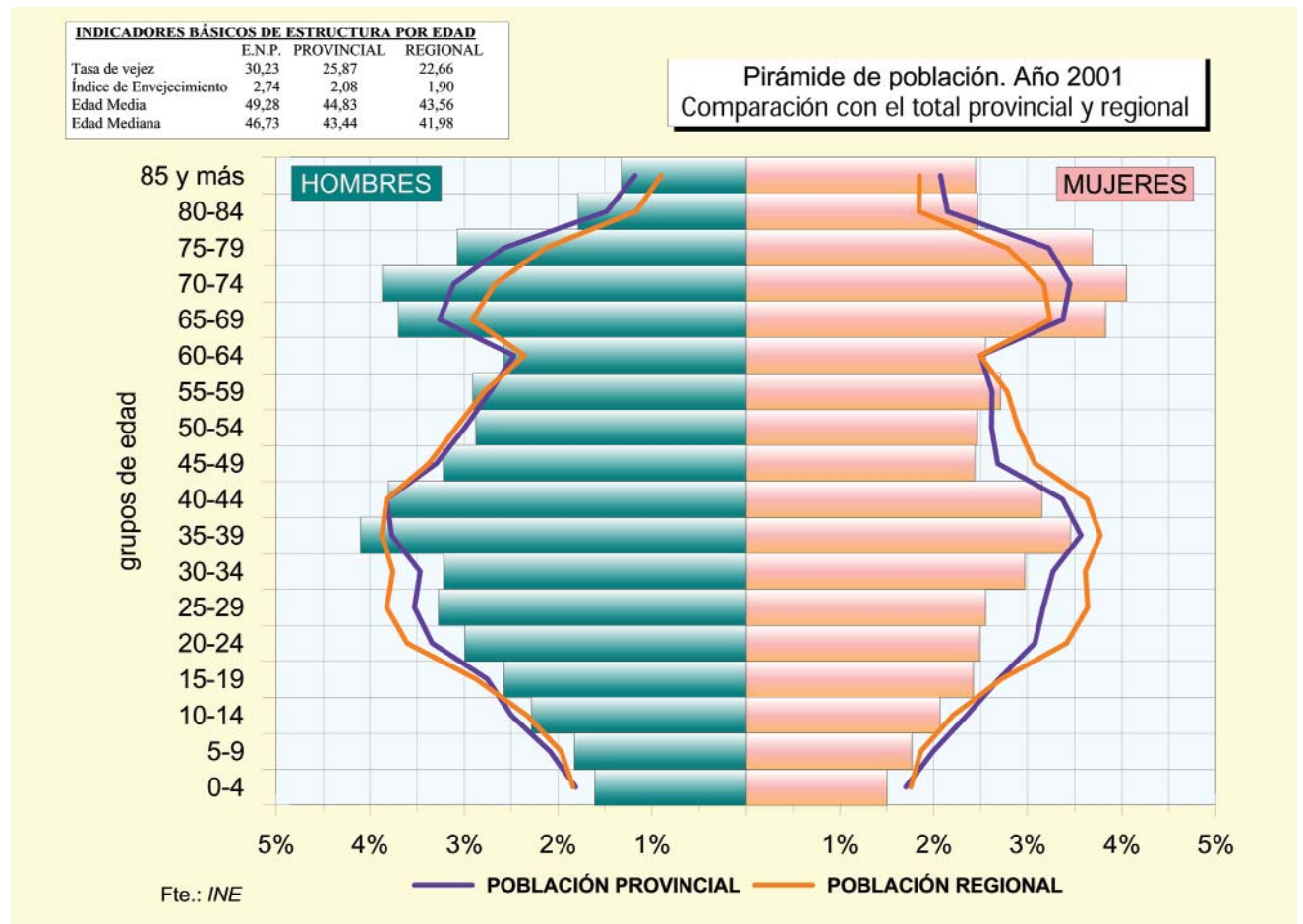

Parque Regional de la Sierra de Gredos: Análisis Demográfico

Análisis de Ocupación

Si bien el carácter rural de este territorio no ofrece ninguna duda, su población activa (31,3%) no es mayoritariamente agraria. No obstante, se trata de una proporción alta si lo comparamos con el conjunto provincial (21,5%) y con el regional (15,95%).

Destaca la debilidad del sector industrial. Apenas ocupa al 13,5% de la población activa, cantidad inferior a la del conjunto provincial (14,7%) y a bastante distancia del regional (21,4%). Además, la industria está muy concentrada espacialmente, pues el 60% de los empleos industriales se sitúan en dos municipios: Arenas de San Pedro y Candeleda.

El sector de la construcción tiene una cierta significación, cosa que no ocurre en el contexto provincial y regional.

El sector servicios es el que adquiere un mayor significado en la comarca, aunque no llega a suponer el 40% de la población ocupada, proporción muy inferior al conjunto provincial (48,2%) y regional (51,4%). Está, además, muy polarizado espacialmente, ya que los dos municipios mayores (Arenas de San Pedro y Candeleda) albergan el 57,9% de los empleos terciarios, y los 5 que cuentan con más de un centenar de empleos en el sector totalizan el 72,9% de toda la comarca.

La población inactiva en los municipios del Parque (más de 1.000 personas) representa más de la mitad de la población total y casi el doble de la población

activa (algo más de 6.600).

Los jubilados constituyen el 43,4% del total, algo más que en los conjuntos provincial y regional, con valores próximos al 40%.

El grupo de "amas de casa" forma el otro gran colectivo de la población inactiva.

Las desigualdades en el colectivo de estudiantes no derivan de una desigual escolarización, sino de las estructuras por edades, que muestran una menor importancia relativa de las personas en edades de escolarización obligatoria y secundaria.

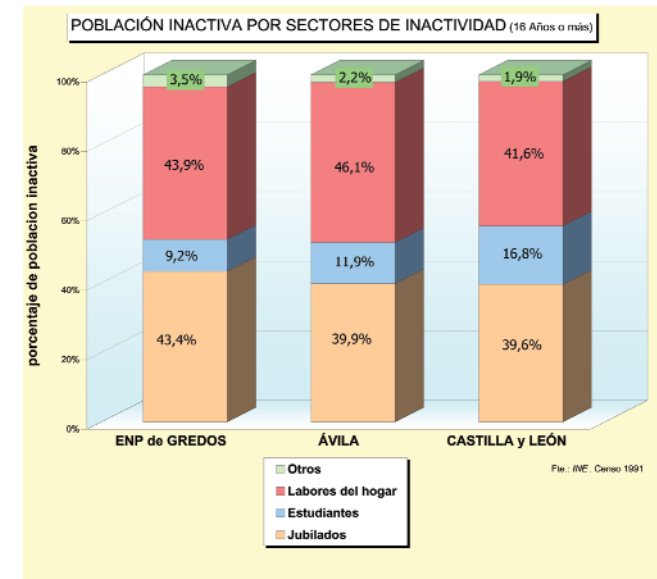
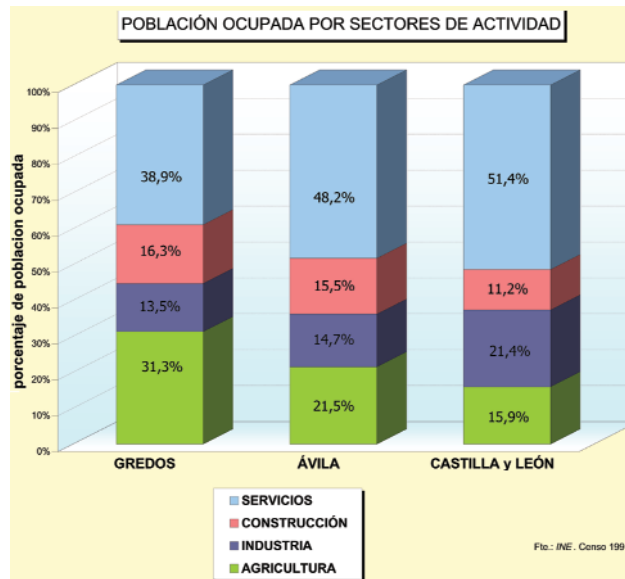
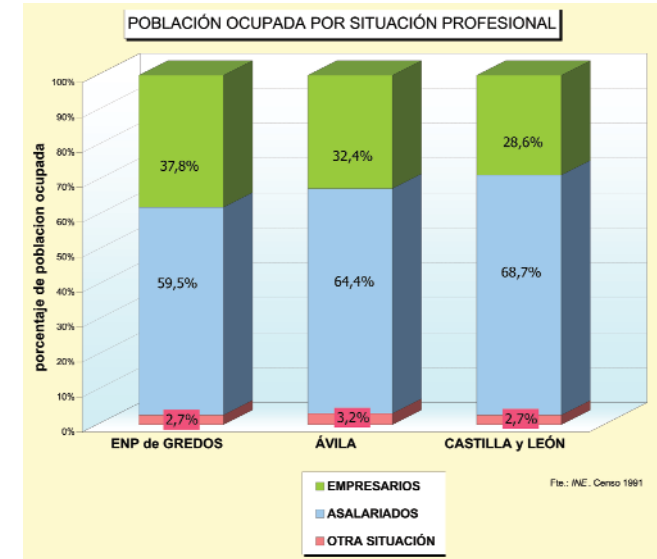

Parque Regional de la Sierra de Gredos: Análisis Demográfico

Análisis del Paro

La disponibilidad fragmentaria de datos no permite sacar muchas conclusiones sobre la situación del paro, aunque sí hacer algunas reflexiones.

La proporción de parados por sectores económicos no guarda mucha relación con la importancia de los sectores económicos. El sector agrario, muy bien representado, tiene menos del 4% de parados.

El sector servicios (el que incluye más población activa) registra el mayor número de parados, seguido de la construcción y la industria. Estos dos últimos suponen casi el tercio de los parados.

Hay que destacar la importancia de parados en busca de primer empleo que no están adscritos a ninguno de los sectores (algo más de 1 de cada 5 parados), lo cual nos muestra la dificultad que encuentran los jóvenes para acceder al mercado de trabajo.

En cuanto a los datos de parados por sexo y edad lo único que podemos destacar son algunas ideas muy generales, al no disponer de datos de población activa para la misma fecha.

- La importancia del número de parados en el grupo de edad 25-44 es lógica ya que se trata del grupo más numeroso.

- En cuanto a las diferencias por sexo, el número absoluto de parados es muy superior en el caso de las mujeres, por las dificultades de acceso al mercado de trabajo. Sólo es menor el número de mujeres paradas en el grupo

de mayores de 45 años, ya que la mayoría figuran como "amas de casa" y no aparecen inscritas en las oficinas de empleo.

Estos datos ponen de manifiesto la importancia del paro en los municipios del Parque Regional, sobre todo en el caso del empleo femenino.

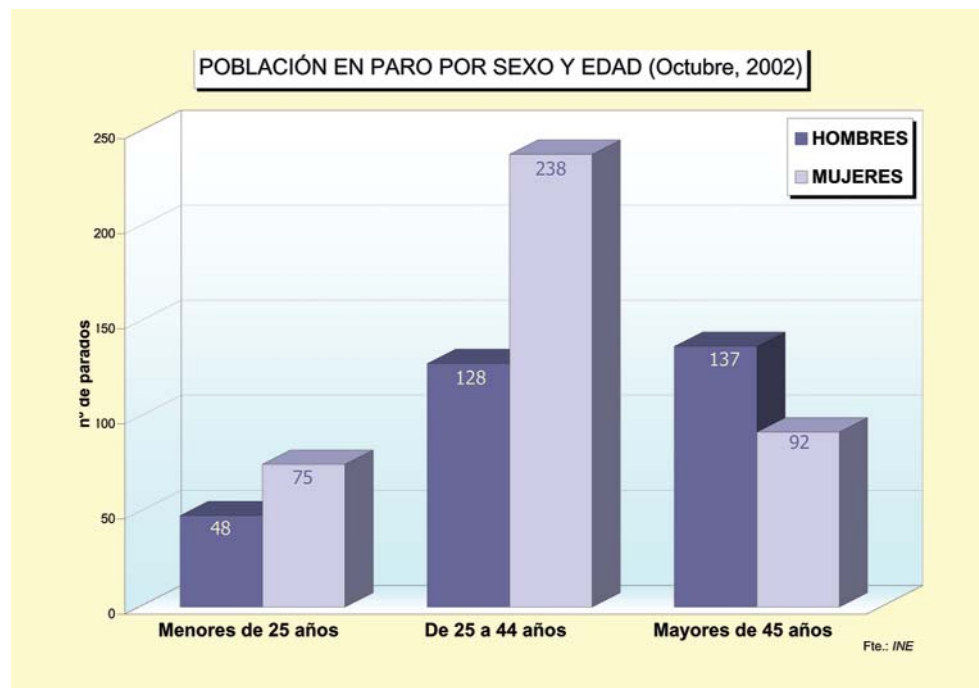
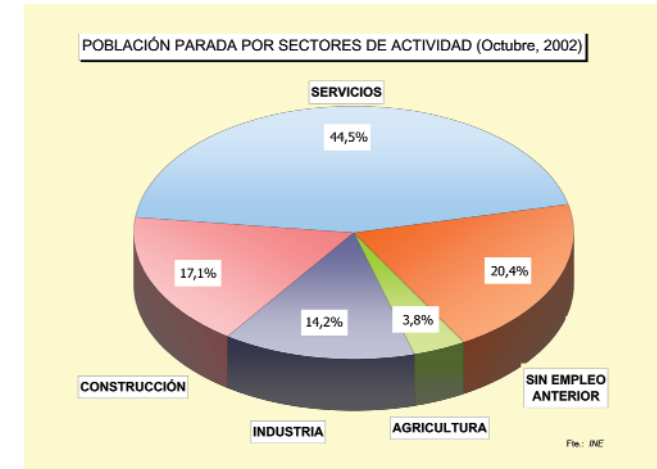

Parque Regional de la Sierra de Gredos: Inventario de Recursos

Mapa General

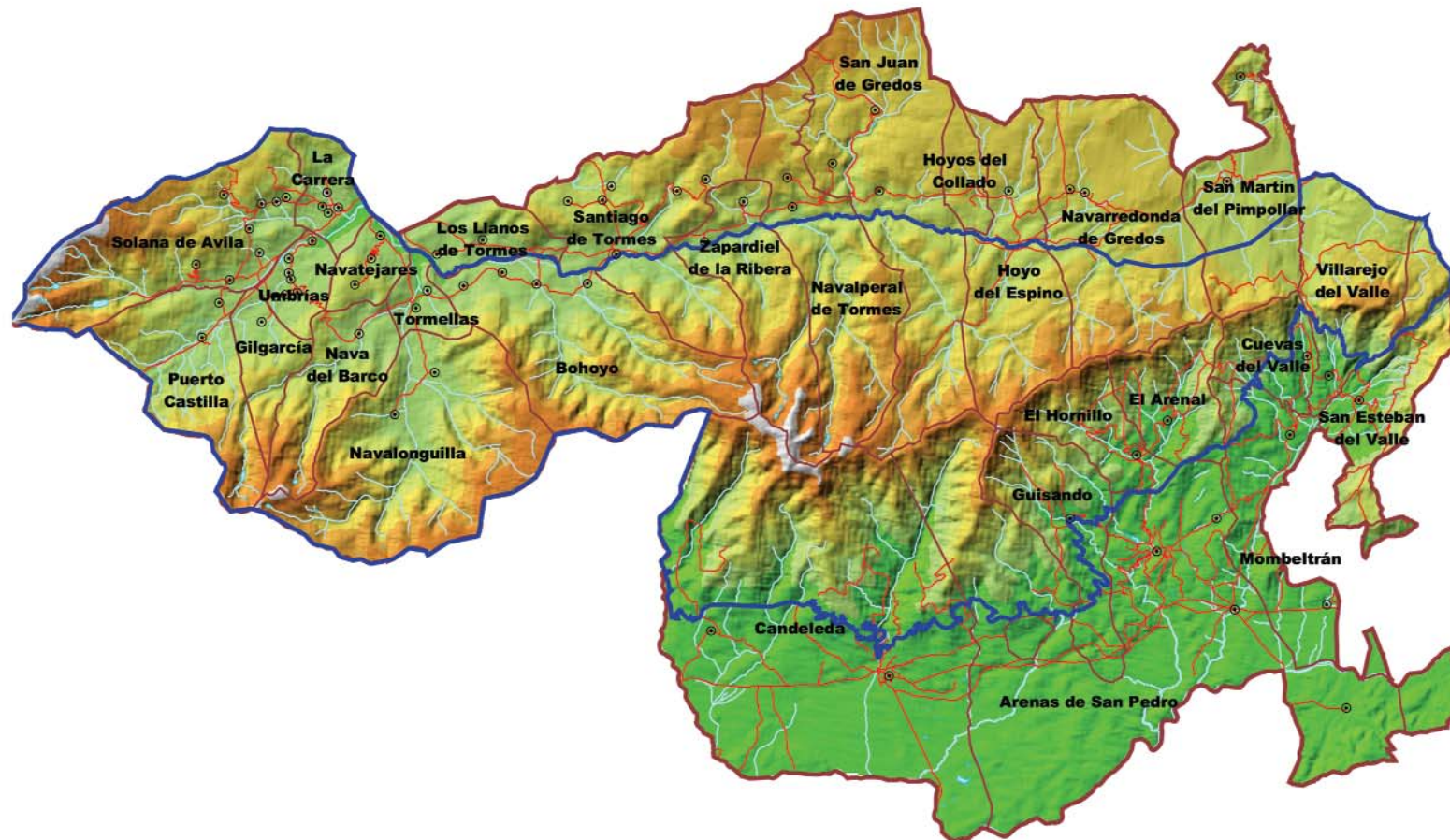

PARQUE REGIONAL SIERRA DE GREDOS

MAPA GENERAL

LEYENDA

SIGNOS TEMÁTICOS

Clases hipsométricas (m)

- 264 - 1022
- 1023 - 1275
- 1276 - 1528
- 1529 - 1781
- 1782 - 2034
- 2035 - 2287
- 2288 - 2540

SIGNOS CONVENCIONALES

- Núcleos de población
- Red_viaria_sg_cort.shp
- Límite Parque Regional Sierra de Gredos
- Límites municipales
- Embalses y lagunas
- Ríos y arroyos

Escala 1:300 000

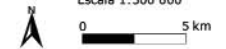

Parque Regional de la Sierra de Gredos: Inventario de recursos

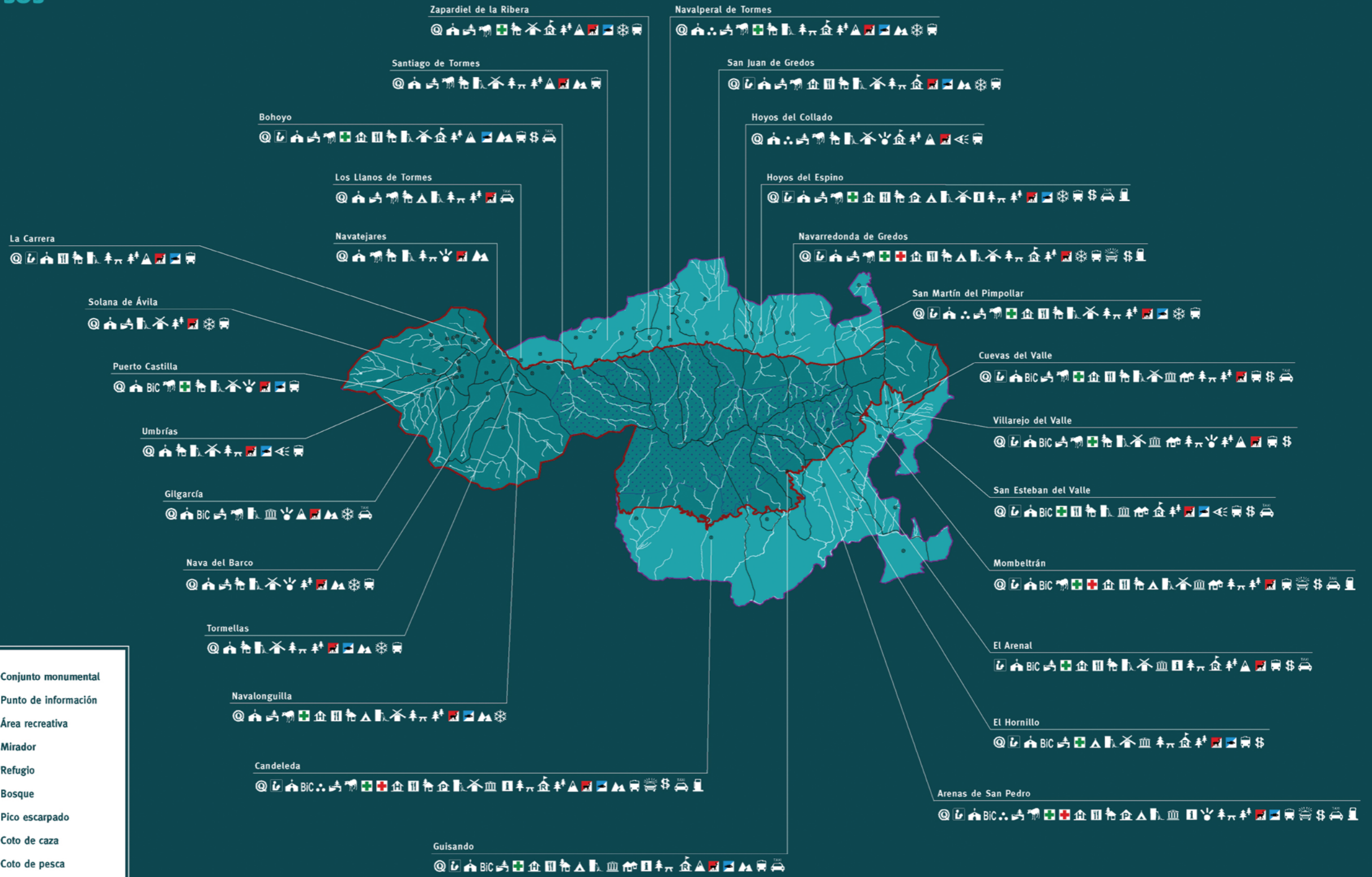

LEYENDA

	Mención de calidad		Conjunto monumental
	Colegio		Punto de información
	Ermita / Iglesia		Área recreativa
	Bien de interés cultural		Mirador
	Restos arqueológicos		Refugio
	Sendero		Bosque
	Vía pecuaria		Pico escarpado
	Farmacia		Coto de caza
	Centro de salud		Coto de pesca
	Alojamiento hotelero		Vista panorámica
	Restaurante		Nieve
	Casa rural		Valle fluvial
	Pensión		Autobús
	Camping		Guardia Civil
	Fuente		Servicios bancarios
	Molino		Taxi
	Rollo de Justicia		Estación de Servicio

	Núcleo Urbano
	Reserva Regional de Caza
	Límite Municipal
	Río
	Lago - Embalse
	Parque Regional
	Límite del Parque Regional

Parque Regional de la Sierra de Gredos: Inventario de Recursos

Recursos Agroalimentarios

ARENAL, EL

Principal actividad primaria: agricultura de secano y forestal
 Productos agroalimentarios: aceite, castañas, cerezas
 Tipo de explotación: explotaciones familiares

ARENAS DE SAN PEDRO

Asociación de ganaderos
 Asociación de Agricultores
 Hongos
 Principal actividad primaria: ganadería intensiva, agricultura de regadío, agricultura de secano y forestal
 Productos agroalimentarios: cerezas, higos y aceite

BOHOYO

Mención de calidad: Judía de El Barco de Ávila (Denominación de Origen)
 Principal actividad primaria: ganadería extensiva, agricultura de regadío y agricultura de secano
 Productos agroalimentarios: manzanas y nueces
 Tipo de explotación: explotaciones familiares

CANDELEDA

Asociación de agricultores y ganaderos
 Principal actividad primaria: agricultura de regadío y agricultura de secano
 Productos agroalimentarios: carne de cabrito, conservas de frutas y hortalizas, embutidos y productos curados, higos, quesería artesanal y pimentón
 Tabaco
 Tipo de explotación: explotaciones familiares

CARRERA, LA

Mención de calidad: Judía de El Barco de Ávila (Denominación de Origen)
 Principal actividad primaria agricultura de regadío
 Tipo de explotación: explotaciones familiares

CUEVAS DEL VALLE

Ganadería extensiva
 Hongos
 Principal actividad primaria: forestal, agricultura de regadío y agricultura de secano
 Productos agroalimentarios: castañas, higos, angélica (licor tradicional) y vino de pitarra
 Tipo de explotación: explotaciones familiares

GILGARCÍA

Asociación de agricultores y ganaderos de Gilgarcía
 Mención de calidad: Judía de El Barco de Ávila (Denominación de Origen)
 Principal actividad primaria: ganadería extensiva y forestal
 Tipo de explotación: explotaciones familiares

GUISANDO

Principal actividad primaria: agricultura de regadío, agricultura de secano y forestal
 Productos agroalimentarios: aceite e higos
 Tipo de explotación: explotaciones familiares

HORNILLO, EL

Principal actividad primaria: forestal y agricultura de secano
 Productos agroalimentarios: aceite, cerezas e higos
 Tipo de explotación: explotaciones familiares

HOYOS DEL COLLADO

Principal actividad primaria agricultura de secano
 Productos agroalimentarios carne de cabrito
 Tipo de explotación: explotaciones familiares

HOYOS DEL ESPINO

Principal actividad primaria: ganadería extensiva, agricultura de regadío, agricultura de secano y forestal
 Tipo de explotación: explotaciones familiares

LLANOS DEL TORMES, LOS

Mención de calidad: Judía de El Barco de Ávila (Denominación de Origen)
 Postre casero Cazuela
 Principal actividad primaria: agricultura de secano, agricultura de regadío, forestal y ganadería extensiva
 Sidra

Tipo de explotación: explotaciones familiares

MOMBELTRÁN

Principal actividad primaria: agricultura de regadío, agricultura de secano y forestal
 Tipo de explotación: explotaciones familiares
 Productos agroalimentarios: vino de pitarra, higos y aceite

NAVA DEL BARCO

Mención de calidad: Judía de El Barco de Ávila (Denominación de Origen)
 Principal actividad primaria: agricultura de regadío y ganadería extensiva
 Productos agroalimentarios: manzana reineta y pera
 Tipo de explotación: explotaciones familiares

NAVALONGUILLA

Mención de calidad: Judía de El Barco de Ávila (Denominación de Origen)
 Principal actividad primaria: ganadería extensiva
 Productos agroalimentarios: manzana reineta
 Tipo de explotación: explotaciones familiares

NAVALPERAL DEL TORMES

Principal actividad primaria: agricultura de regadío, ganadería extensiva y forestal
 Tipo de explotación: explotaciones familiares

NAVARREDONDA DE GREDOS

Ganadería equina
 Hongos
 Principal actividad primaria: agricultura de regadío, forestal, ganadería extensiva y ganadería intensiva
 Tipo de explotación: explotaciones familiares

NAVATEJARES

Principal actividad primaria: ganadería extensiva, agricultura de regadío y forestal
 Tipo de explotación: explotaciones familiares

PUERTO CASTILLA

Mención de calidad: Judía de El Barco de Ávila (Denominación de Origen)
 Principal actividad primaria: ganadería extensiva, forestal agricultura de secano y agricultura de regadío
 Tipo de explotación: explotaciones familiares

SAN ESTEBAN DEL VALLE

Principal actividad primaria: agricultura de secano, forestal y ganadería extensiva
 Productos agroalimentarios: aceite, higos, rosolí (licor tradicional) y vino de pitarra
 Tipo de explotación: explotaciones familiares

SAN JUAN DE GREDOS

Principal actividad primaria: ganadería extensiva y forestal
 Tipo de explotación: explotaciones familiares

SAN MARTÍN DEL PIMPOLLAR

Hongos
 Principal actividad primaria: ganadería extensiva, agricultura de regadío, agricultura de secano y forestal
 Tipo de explotación: explotaciones familiares

SANTIAGO DE TORMES

Mención de calidad: Judía de El Barco de Ávila (Denominación de Origen)
 Principal actividad primaria: agricultura de regadío y forestal
 Productos agroalimentarios: quesos de cabra
 Tipo de explotación: explotaciones familiares

SOLANA DE ÁVILA

Mención de calidad: Judía de El Barco de Ávila (Denominación de Origen)
 Principal actividad primaria: agricultura de regadío y ganadería extensiva
 Productos agroalimentarios: frambuesa

TORMELLAS

Mención de calidad: Judía de El Barco de Ávila (Denominación de Origen)
 Principal actividad primaria: agricultura de regadío, agricultura de secano, ganadería extensiva y forestal
 Tipo de explotación: explotaciones familiares

UMBRÍAS

Mención de calidad: Judía de El Barco de Ávila (Denominación de Origen)
 Principal actividad primaria: ganadería intensiva y agricultura de regadío
 Tipo de explotación: explotaciones familiares

VILLAREJO DEL VALLE

Hongos
Principal actividad primaria: agricultura de secano y forestal
Productos agroalimentarios: castañas, higos y vino de pitarra
Tipo de explotación: explotaciones familiares

ZAPARDIEL DE LA RIBERA

Principal actividad primaria: ganadería extensiva y forestal
Tipo de explotación: explotaciones familiares

Recursos Culturales y Educativos

ARENAL, EL

Asociación cultural y de senderismo Asenda
Asociación de Jubilados Campana de Gredos
Asociación Gredos de pueblos hermanados
Biblioteca
Centro Rural Agrupado Camilo Jose Cela
Colegio Capilla
Discoteca Scratchi
Educación de adultos
Ermita de la Virgen de los Remedios
Ermita del Santo Cristo de la Expiración
Ermita Virgen de las Angustias
Fuente
Taller empleo Mancomunidad de los Galayos
Fiesta de la castaña calbotes, (fecha de celebración 1/11)
Fiestas del Santo Cristo (fecha de celebración 13/10)
Gimnasia para adultos
Iglesia de la Asunción
Intercambio con Sabres (Francia)
Molino
Página Web
Polideportivo
Rollo de Justicia (BIC)

ARENAS DE SAN PEDRO

Academias de enseñanza
Amigos de La Parra
APA Colegio Divina Pastora Madres Franciscanas
APA Colegio Nacional Mixto de Arenas de San Pedro

APA Colegio Zorrilla Monroy
APA Escuela municipal de música
APA Escuelas Nacionales de Ramacastañas
APA IES Valle del Tiétar
APA Instituto nacional de bachillerato mixto
Agencia de viajes Gredos Tiétar Explorer
Archivo Grupo Gredos de montaña
Artesanía en forja Treinta libras
Artesanía alfarera Jami
Asociación Berrocal
Asociación Cara sur
Asociación coral El Son
Asociación cultural arenense Valle del Tiétar
Asociación cultural, recreativa y deportiva Gavilla
Asociación de amigos de la Danza del Valle del Tiétar
Asociación de amigos del Búho Verde
Asociación de amigos del Parque Regional de la Sierra de Gredos
Asociación de artesanías varias de Ávila
Asociación local de empresarios de Arenas de San Pedro
Asociación de músicos Luigi Boccherini de Ávila
Asociación de pescadores del Valle del Tiétar
Asociación de vecinos arenenses
Asociación de vecinos Camino del Embalse
Asociación deportiva Mucho Más
Asociación deportivo cultural Juana de Pimentel
Asociación folklórica cultural Ronda de los Pilarettes
Asociación Método Suzuki
Asociación Ojo de la Jara
Asociación para la investigación y la promoción de la salud y calidad de vida Crisol
Asociación Pro música de la provincia de Ávila
Asociación sociocultural Ayrton Senna
Biblioteca pública
Castillo de la Triste condesa (BIC)
Castro de Hontanares
Centro de Formación e Innovación Educativa
Cine Arenas
Colegio público Zorrilla Monroy
En Clave de Gredos (grupo musical)
Ermita y humilladero del Cristo de los Regajales
Escuela de música
FeCoInTur
Federación de estudiantes de centros públicos de Ávila
Fiesta de la castaña/calbotes (fecha de celebración 1/11)

Fiestas de San Pedro de Alcántara (fecha de celebración 19/10)
Fiestas del Pilar (fecha de celebración 7/9)
Fiestas de San Sebastián. Ramacastañas (fecha de celebración 19/01)
Flama. Artesanía
Fuente
Gabú. Artesanía
Grupo de Amigos de Frecuencia
Grupo de animadores y maestros de adultos Valle del Tiétar
Grupo Gredos de Montaña
Instituto de Educación Secundaria Juana de Pimentel
Instituto de Educación Secundaria Valle del Tiétar
Iglesia de Nuestra Señora de la Asunción
Iglesia de la Virgen del Pilar
Jornadas gastronómicas
Judería y Morería
Monasterio de San Pedro de Alcántara
Museo de la Real Capilla de San Pedro de Alcántara
Oficina comarcal de medio ambiente
Página web
Palacio del infante Don Luis ó de la Mosquera
Peña atlética Valdeoliva
Peña madridista de Arenas de San Pedro
Peña taurina arenense
Peña taurina arenense Pepito y Grabelito de la Casa
Polideportivo Jesús Navarro
Petro tradicional
Puente medieval
Radio Tiétar
Real capilla de San Pedro de Alcántara (BIC)
Recinto del Castillo
Rollo de justicia (BIC)
Rocódromo
Romería del Cristo de la Luz.Hontanares
Salas de exposiciones
Semana cultural
Semana Grande y Ferias

BOHOYO

Asociación Prado la Gargantilla de Bohoyo
Centros de enseñanza infantil y primaria
Cursos de inglés
Embarcadero de ganado
Era de Don Camilo Volando

Era de la Navamediana
Era de los Guijuelos
Ermita de los Mártires
Ermita de San Antonio
Ermita de San Pedro
Ermita del Santo Ángel de la Guarda
Fiestas de los Mártires
Fiestas de San Antonio
Fiestas de San Pedro
Fiestas del Ángel
Fiestas patronales de la Asunción
Fuente
Gorros de paja
Iglesia parroquial
Lavadero de barrio abajo
Lavadero de la gargantilla
Molino de la garganta
Molino de la vega
Molino El canchal
Peña Los Serranos
Polideportivo Las Escuelas
Petro tradicional (2)
Sala de exposiciones
Talleres educativos

CANDELEDA

Academias
Amigos de la Sierra de Gredos
APA Colegio público Almanzor
APA Instituto de Educación Secundaria Candeleda
Asociación contra la droga Baltasar Garzón
Asociación cultural de teatro La Maleta
Asociación cultural deportiva y recreativa Alegría Candeledana
Asociación de amas de casa, consumidores y usuarios
La Candelaria
Asociación de consumidores Soltierra
Asociación Gredos 2000
Asociación de Higiene Vital
Asociación de turismo rural Valle del Tiétar - Gredos Sur
Asociación de vecinos Camino de la Joya
Asociación de vecinos del Camino de Escalante
Asociación de vecinos El Cerro
Asociación de vecinos La Aduana de Candeleda
Asociación de vecinos La Huertarrona
Asociación de vecinos Los Lineos

Asociación de vecinos Los verdugales
 Asociación de vecinos Mesa de Valdegullas
 Asociación hípica y cultural de Candeleda
 Banda municipal de Candeleda
 Bellota, asociación española para la repoblación forestal
 Biblioteca municipal
 Centro de iniciativas turísticas de Candeleda
 CINCLUS
 Colegio público Almanzor
 Educación de adultos
 Ermita de San Blas
 Feria comercial
 Feria de ganado
 Fiesta de la castaña (calbotes)
 Fiesta de Nuestra Señora de Chilla
 Fiesta de San Blas
 Fiestas tradicionales de Candeleda
 Fuente
 Grupo de estudios rurales de Candeleda y comarca (Gresca)
 Instituto de Educación Secundaria Candavera
 Iglesia de la Asunción (BIC)
 Jornadas culturales
 La Peña Chilla
 Majadas de la Albarea
 Molino
 Moto club Candeleda-Gredos
 Página Web
 Parroquia de Santiago Apóstol
 Peña madridista candeledana
 Peña taurina candeledana
 Pinturas rupestres de El castro
 Pozo de la Nieve
 Puente medieval La Puente el Puerto
 Restos arqueológicos castro de El Raso
 Restos arqueológicos .Santuario de San Bernardo (Postoloboso)..
 Rollo de Justicia (BIC)
 Romería de Nuestra Señora de Chilla
 Ronda de los calderos
 Santuario de Nuestra Señora de Chilla
 Secadero de tabaco
 Valle del Tiétar contra la droga
 Vítrea

CARRERA, LA

Asociación de jubilados y pensionistas Santa Bárbara de la Carrera
 Asociación familiar campesina de enseñanza Aravalle Tormes
 Centro cultural
 Centro de enseñanza infantil, primaria
 Cursos para adultos
 Centro Rural Agrupado El Calvitero
 Ermita de Santa Bárbara
 Fiesta de la peña Los serenos
 Fiesta de la recolección
 Fiesta de Santa Ana
 Fuente La mora
 Iglesia de Santa Ana
 Lavadero
 Peña Los serenos
 Romería

CUEVAS DEL VALLE

APA La Rubía
 Artesanía en mimbre
 Asociación micológica Amagredos
 Biblioteca
 Calbotada, fiesta de la castaña (fecha de celebración 1/11)
 Calle de los soportales
 Calzada romana
 Carcaramusa
 Centro de enseñanza primaria
 Cine Forum
 Clases de música
 Cuevas
 Ermita de Nuestra Señora de las Angustias
 Ermita de San Antonio
 Fiestas populares
 Fuente
 Hogar del jubilado Las Covacheras
 Iglesia de la Natividad de Nuestra Señora
 Jornadas micológicas
 Las Morillas
 Página web
 Rollo de Justicia (BIC)
 Sociedad cultural y de recreo Puerto del Pico
 Valle de las cinco villas (BIC)

GILGARCÍA

Asociación Aires de Aravalle
 Embarcadero de ganado
 Fiestas de San Sebastián
 Tormes
 Fuente
 Horno
 Iglesia de San Sebastián
 Rollo de Justicia (BIC)

GUISANDO

Amigos del cine, música y video
 Asociación cultural El Risquillo
 Asociación de propietarios de la reserva nacional de caza
 Asociación de cazadores
 Biblioteca
 Carnavales
 Centro de enseñanza primaria
 Cursos de Sindicatos Agrarios
 Chozos restaurados
 Día de la Vaca
 Fiestas de San Miguel (fecha de celebración 29/09)
 Fiestas de San Pedro
 Fuente
 Hogar del jubilado de Guisando
 Iglesia de la Inmaculada Concepción
 Rollo de justicia (BIC)
 Ronda de Guisando
 Sur de Gredos
 Taller del empleo Mancomunidad de los Galayos
 Talleres
 Villa y entorno (BIC)

HORNILLO, EL

Asociación cultural La Risquera
 Asociación cultural veinticinco de abril
 Asociación de cazadores
 Asociación para la participación de la mujer Río Cantos
 Biblioteca
 Carnavales
 Centro de educación infantil y primaria
 Colección de aperos de labranza
 Ermita de San Marcos
 Escuela taller
 Fiestas de San Marcos Evangelista

Fuente
 Grupo ornitológico de Gredos
 Iglesia de San Juan Evangelista
 Molino
 Página web
 Polideportivo
 Radio Gredosur
 Rollo de Justicia (BIC)
 Taller empleo Mancomunidad de los Galayos
 Talleres municipales

HOYOS DEL COLLADO

Restos arqueológicos. Asentamientos de la Cuerda.
 Fiestas del Cristo de la Humildad
 Fuente
 Iglesia parroquial de la Asunción
 Molinos

HOYOS DEL ESPINO

APA El futuro de Gredos
 Asociación cultural Laguna de Gredos
 Asociación de amas de casa Circo de Gredos
 Asociación de propietarios forestales de la Solana
 Asociación de propietarios forestales de las Mesas
 Asociación de vecinos de Hoyos del Espino
 Biblioteca pública
 Centro Rural Agrupado Alto Gredos
 Centro de iniciativas turísticas Alto Gredos
 Crucero
 Fiesta del turismo
 Fiestas de la Venerable
 Fiestas de Nuestra Señora del Espino
 Fuente
 Grupo folklórico Ecos de Gredos
 Molino
 Página web
 Peña El Tango
 Potro
 Residencia de la tercera edad Virgen del Espino
 Santuario de Nuestra Señora del Espino
 Serrería
 Talleres educativos

LOS LLANOS DEL TORMES

Asociación de ancianos El Señorío de los Llanos
 Carnavales
 Fiestas de Nuestra Señora de la Natividad

Fiestas de San Antonio
 Fiestas de verano
 Fuente
 Iglesia de Nuestra Señora de la Natividad
 Iglesia de San Antonio
 Noria
 Peña el Señorío
 Potro y fragua
 Talleres de manualidades

MOMBELTRÁN

Archivo municipal
 Asociación cultural Colmenar de Ferrerías
 Asociación cultural El Castillo
 Asociación de la tercera edad San Juan
 Bautista de la Villa
 Biblioteca
 Busto a D. Alberto Azpeitia Escola
 Castillo de Mombeltrán (BIC)
 Centro de educación infantil y primaria
 Discoteca MAS CI
 El Valle Comunicaciones
 Ermita de Nuestra Señora de la Soledad
 Estatua a Pedro Villagrà
 Fiestas de San Blás y San Pedro Bautista (fecha de celebración 2-5/02)
 Fiestas patronales de Nuestra Señora de la Puebla (fecha de celebración 2/07)
 Fiestas patronales de San Roque (fecha de celebración 12/07)
 Fuente
 Hermandad de Nuestra Señora Virgen de la Puebla
 Hospital de peregrinos (BIC)
 Iglesia de San Juan Bautista (BIC)
 Molino
 Página web
 Residencia de la tercera edad San Andrés
 Rollo de Justicia (BIC)
 Valle de las cinco villas (BIC)

NAVA DEL BARCO

Asociación cultural de mujeres Mirasierra
 Asociación de personas mayores Nuestra Señora del Rosario
 Fiestas de la Cruz de Mayo
 Fiestas de Virgen del Rosario
 Fuente

Lavadero
 Los Ligorios
 Molinos (3)
 Página web
 Parroquia de Nuestra Señora del Rosario
 Puente
 Talleres educativos

NAVALONGUILLA

Asociación de la tercera edad Virgen de los Leones
 Ermita de la Virgen de los Leones
 Ermita de San Miguel
 Fiestas de La Virgen de los Leones
 Fiestas de San Miguel
 Fuente
 Iglesia de la Asunción
 Lavaderos
 Molino
 Página web

NAVALPERAL DE TORMES

Asociación cultural Santiago Apóstol
 Asociación de jubilados de Navalperal de Tormes
 Era de Navalperal
 Ermita
 Fiestas de Nuestra Señora de las Nieves
 Fiestas de Santiago Apóstol
 Fuente
 Iglesia de San Andrés
 Iglesia Parroquial de Ortigal de Tórmes
 Museo del liquen
 Página web
 Potro tradicional
 Pozo de la nieve
 Puente
 Restos arqueológicos del cementerio
 Talleres educativos

NAVARREDONDA DE GREDOS

APA Navarredonda y Barajas
 Artesanía en cuero Domingo Arrabé
 Asociación de amas de casa
 Asociación de la tercera edad Virgen de las Nieves
 Asociación de propietarios forestales Amigos del bosque
 Asociación de propietarios forestales de Navarredonda

Asociación de turismo rural El Cancho del Águila
 Asociación para la conservación de Gredos
 Aula de la naturaleza
 Biblioteca
 Carreras de cintas
 Centros de enseñanza
 Consumidores y usuarios El águila real
 Corral comunal
 Ermita de la Virgen de las Nieves
 Ermita de San Antonio
 Feria chica de ganado
 Feria mayor de ganado
 Fiestas de las Nieves
 Fiestas de Nuestra Señora de la Asunción (fecha celebración 15/08)
 Fiestas de San Benito
 Fiestas de San Roque (fecha celebración 16/08)
 Fraguas y potros
 Fuente
 Iglesia de Nuestra Señora de la Asunción
 Iglesia de San Benito Abad
 Lavadero
 Molinos de frutos
 Página Web
 Peña Atlético de Madrid Alto Gredos Gil y Gil
 Peña Atlético de Madrid Rojiblancagredos
 Polideportivo
 Residencia de la tercera edad
 Talleres de manualidades
 Tiro de la reja

NAVATEJARES

Ermita de San Pedro
 Educación de adultos trabajos manuales
 Fiestas de San Bernabé (fecha de celebración 11/6)
 Fuente
 Iglesia de San Bernabé
 Lavadero
 Pueblo deshabitado

PUERTO CASTILLA

Aperos de labranza
 Asociación cultural El Regajillo
 Asociación cultural Santiago de Aravalle
 Cencerros y campanillas
 Feria de San Miguel
 Fiestas de Nuestra Señora de la Visitación

Fiestas de Santiago
 Fiestas de verano
 Fuente
 Iglesia de Nuestra Señora de la Visitación
 Iglesia de Santiago de Aravalle (BIC)
 La puerta de Castilla
 Molino patatero
 Página Web
 Peña El Gato
 Semana cultural

SAN ESTEBAN DEL VALLE

APA Centro Rural Agrupado El Barranco
 Artesanía en forja Miguel González
 Asociación cultural Cotano de esquiladores
 Asociación cultural El Vítor
 Asociación cultural Luciérnaga
 Asociación cultural San Esteban Protomártir
 Biblioteca
 Colecciones etnográficas
 Centro Rural Agrupado El Barranco
 Discotecas
 Educación de adultos
 Ermita de San Andrés
 Ermita de San Pedro Bautista
 Fiestas de San Pedro Bautista (fecha de celebración 5/02)
 Fuente El pilón
 Hogar del jubilado de San Pedro Bautista
 Iglesia de San Esteban protomártir (BIC)
 Página web
 Peña taurina cultural recreativa San Pedro Bautista
 Rollo de justicia
 Talleres educativos
 Vítor a San Pedro Bautista
 Valle de las cinco villas (BIC)

SAN JUAN DE GREDOS

Asociación forestal de Hoyos del Collado
 Asociación forestal de Hoyos del Espino
 Centro de educación infantil y primaria
 Ermita de Nuestra Señora de la Antigua
 Fiesta de Nuestra Señora de los Ángeles
 Fiestas de San Bartolomé
 Fiestas de San Juan
 Fuente
 Iglesia de San Bartolomé

Iglesia de San Juan Bautista
La Puente (puente medieval)
Molino
Página Web
Peña Pozo de las Paredes
Puente del Pozo de las Paredes
Talleres municipales

SAN MARTÍN DEL PIMPOLLAR

APA Bajo Gredos
Asociación Arrovalle de Gredos
Asociación de agricultores y ganaderos de San Martín del Pimpollar
Asociación de alumnos de San Martín del Pimpollar
Biblioteca
Centro de enseñanza
Chozos
Cordel de ganado del Puerto del Pico
Fiestas de la Virgen del Carmen (fecha de celebración: 15 /07)
Fiestas de San Martín de Tours
Fiestas de verano
Fuente
Iglesia de San Miguel
Molino
Puente medieval
Talleres extraescolares
Tumbas celtas

SANTIAGO DE TORMES

Asociación cultural La manquita
Cinco y caballo (juego tradicional)
Embarcadero de ganado
Era
Ermita de la Virgen de la Concepción
Escobas de cerrillo
Fiesta del ramo
Fiestas populares
Fuente
Iglesia de la Asunción
Iglesia de Navasequilla
Iglesia de Santa Margarita
Iglesia del Rosario
Lavadero (4)
Molino
Paredes de piedra
Potros

Puente románico
Talleres educativos

SOLANA DE ÁVILA

Asociación cultural El sotanillo
Asociación de vecinos Virgen de la Nava
Casas de la Sierra
Cursos educativos
Era
Ermita de la Blanca
Ermita de Santa Lucía
Fiestas populares
Fuente
Grupo de montaña Solana
Iglesia de la Virgen de la Asunción
Iglesia de la Zarza
Iglesia de San José
Iglesia de Santa Lucía
Lavadero
Molino
Museo al pastor
Museo de Julián Sánchez
Potro

TORMELLAS

Asociación de la tercera edad San Pascual
Ermita de San Juan Bautista
Fiestas de San Juan Bautista (fecha de celebración 29/08)
Fiestas de Nuestra Señora de la Asunción
Fuente de San Pascual
Iglesia de Nuestra Señora de la Asunción
Lavadero
Molino de Tormellas
Museo de la Antigua Escuela
Página Web
Peña Las matillas
Puente de Tormellas
Talleres de gimnasia para adultos
Trofeo Ciclista Divino Sánchez

UMBRÍAS

Artesanía textil
Asociación Cultural Ladera
Asociación de jubilados y pensionistas Cabeza Redonda
Asociación de montaña Cardiel

Educación de adultos
Fiestas populares
Fuente
Horno de pan
Iglesia de San Martín
Informática
Lavadero
Molino
Página Web
Puente
Talleres municipales

VILLAREJO DEL VALLE

APA Agrupación escolar mixta
APA Centro Rural Agrupado El Valle
Área recreativa de Los Rozos
Asociación de la tercera edad El Torozo
Biblioteca
Calzada romana
Centro Rural Agrupado El Valle
Cocinas tradicionales
Colectivo Pílon del Rollo
Comisión de Caminos
Ermita de Nuestra Señora de Gracia
Ermita de San Antón
Festival Folk de los Arrieros
Fiestas de Nuestra Señora de Gracia
Fiestas de San Bartolomé Apóstol
Fuente
Iglesia de San Bartolomé Apóstol
Juego de las caras
Molino de aceite
Página Web www.villarejodelvalle.com
Piscina natural
Ronda Arrieros de Villarejo
Romances de Semana Santa
Rollo de justicia (BIC)
Sala polivalente
Valle de las cinco villas (BIC)

ZAPARDIEL DE LA RIBERA

Asociación La Encinilla
Enramadas
Fiestas de Nuestra Señora de La Asunción (fecha de celebración 15/08)
Fiestas de Santiago
Fuente

Iglesia de las Mercedes
Iglesia de Santiago Apóstol
Lavadero
Molino de la luz
Página Web
Talleres municipales

Recursos Turísticos

ARENAL, EL

Áreas recreativas
Campamento juvenil La mata
Casa de turismo rural La Casa chica
Centro temático
Hostal El Manantial de Gredos
Hostal Isabel
Oficina de turismo
Restaurante El Rincón de Domingo
Refugio de montaña Las Campanas
Refugio de montaña La Ortiga
Sendero Puerto de El Arenal
Sendero Puerto de la Cabrilla
Zona de baño

ARENAS DE SAN PEDRO

Área recreativa Río Pelayos
Asociación Shangrilá
Campamento juvenil Arbillas
Camping Río Cantos
Casa de turismo rural El Crisol
Casa de turismo rural La Casita de las Majadas
Casa de turismo rural Arbillas
Casa de turismo rural Las Gesillas
Casa de turismo rural Paraje del chocolate
Centro de turismo rural La Lobera de Gredos
Heladería y turronería El Maestro
Hostal Avenida
Hostal El castillo
Hostal La taberna
Hostal Lumi
Hotel 3 Estrellas Hostería los Galayos
Mesón Las Chuletas. Ramacastañas
Mesón El Inca. Ramacastañas
Mirador de Arbillas
Oficina de turismo

Pensión La Caracola
 Piscinas naturales
 Pizzería Ya´sta
 Posada de turismo rural El Canchal
 Posada de turismo rural Posada de la Triste Condesa
 Restaurante Bolera Kiko
 Restaurante California
 Restaurante Castilla
 Restaurante Chin Yong An
 Restaurante Don mesón
 Restaurante El bodegón
 Restaurante Grutas del águila
 Restaurante La Golondrina
 Restaurante La Masía
 Restaurante Las Antorchas
 Restaurante Los Galayos
 Restaurante Los Robles
 Restaurante Mesón el Puente
 Restaurante Mesón la caracola
 Restaurante Pepillo
 Restaurante Avenida
 Restaurante Salones Dávalos
 Sendero Camino Viejo de Pelayos
 Sendero Camino de El Arenal
 Sendero del Río Cantos
 Sendero de El Lancharón

BOHOYO

Campamento Brownsea 84 Scouts Andalucía
 Casas de turismo rural El Real de Bohoyo
 Refugio-cabañas de la sierra
 Restaurante El Vergel
 Restaurante La Vega de Bohoyo
 Sendero Garganta de Bohoyo
 Sendero Garganta de Navamediana
 Sendero GR-10

CANDELEDA

Área recreativa Los Riveros
 Asociación turismo rural del Bajo Tiétar
 Campamento El Freíllo
 Campamento juvenil San Francisco de Asís
 Casa de turismo rural Gredos
 Casa de turismo rural La Candelilla
 Casa de turismo rural Luna
 Casa de turismo rural La Sayuela
 Centro de fauna salvaje Vado de los Fresnos

Centro de turismo rural Chozos de Tejea
 Centro de turismo rural La Josa
 Centro de turismo rural La Peña del Toro
 Empresa de multiaventura Econáutica
 Empresa de multiaventura Gredos 2000
 Empresa de multiaventura Turismo ecuestre
 Gredos sur
 Hotel La pastora
 Hotel Los castañuelos
 Hotel Luna
 Hotel Pedros
 Hotel-Restaurante Alardos de San Juan
 Kiosco Entrecascadas
 Oficina de turismo
 Pensión Cristina
 Piscinas naturales
 Posada de turismo rural Albarea
 Posada de turismo rural El Molino
 Posada de turismo rural El Rincón de Alardos
 Refugio de montaña La Albarea
 Refugio Las portillas
 Restaurante Capra Hispanica
 Restaurante Dario
 Restaurante Don Finardo
 Restaurante El Alcañillo
 Restaurante El Balcón de Gredos
 Restaurante El Rodeo
 Restaurante Entrecascadas
 Restaurante La tenería
 Restaurante Los Castañuelos
 Restaurante Los Riveros
 Restaurante Ropino
 Restaurante Mesón
 Restaurante Mesón Jara
 Restaurante Mesón los Marinos
 Restaurante Paraíso
 Restaurante Pedros
 Restaurante Rita
 Restaurante Royfe
 Restaurante La Pastora
 Sendero cordel de ganado

CARRERA, LA

Área recreativa La tabla
 Casa de turismo rural Casa de la Abuela Trini
 Casa de turismo Rural Casa del alguacil
 Restaurante El calé

CUEVAS DEL VALLE

Área recreativa El plantío
 Calzada romana
 Casa de turismo rural Casa Morrera
 Pensión Molis
 Piscina natural
 Plaza de toros
 Restaurante El Pontón
 Restaurante El Portazgo
 Rutas en burro El paraíso

GILGARCIA

Campamento Cáritas
 Campamento Cruz de las cañadas
 Mirador
 Sendero GR-10

GUISANDO

Área recreativa El Risquillo
 Área recreativa Nogal del barranco
 Campamento juvenil Luis Manuel López
 Camping Los Galayos
 Casa de turismo rural Llera
 Casa del parque
 Hostal El Fogón de Gredos
 Hostal Los Galayos
 Oficina de turismo
 Refugio Victory
 Restaurante El Tropezón
 Restaurante Gredos
 Restaurante Los Galayos
 Restaurante Pepe
 Senda El Arenal-El Hornillo- Refugio de El Nogal
 Sendero de los Galayos
 Zona de escalada Los Galayos

HORNILLO, EL

Área recreativa Domingo Fernando
 Área recreativa La Francisca
 Campamento juvenil El Tejar
 Camping El Tejar
 Refugio Los Pelaos
 Refugio de El Rey
 Refugio la Lancha del Rey
 Refugio de Mingo Fernando
 Refugio Las Torneras

Ruta Puerto del Peón
 Senda El Arenal- El Hornillo- Refugio de El Nogal
 Zona de escalada Los Galayos

HOYOS DEL COLLADO

Casa de turismo rural La casona del collado
 Casa de turismo rural La celinda
 Mirador
 Refugio de pesca La Holla
 Sendero GR-10

HOYOS DEL ESPINO

Aparcamiento
 Área recreativa Puente del Duque
 Campamento juvenil Huerta del Rey
 Campamento juvenil Las maliciosas
 Campamento Prado Molino
 Camping Gredos
 Casa de turismo rural Brincalobito
 Casa de turismo rural Casa del abuelo
 Casa de turismo rural Cimera
 Casa de turismo rural El Álamo
 Casa de turismo rural El Corralón I
 Casa de turismo rural El Corralón II
 Casa de turismo rural El Pilar I
 Casa de turismo rural El Pilar II
 Casa de turismo rural La Asomaila
 Casa de turismo rural La Asomaila arriba
 Casa de turismo rural La Cabaña
 Casa de turismo rural La Cabezuela
 Casa de turismo rural La Ladera
 Casa de turismo rural Las Mejores de Vistas de Gredos
 Casa de turismo rural La Puente
 Casa de turismo rural Los Navazuelos
 Casa de turismo rural Pequeño Galayo
 Casa de turismo rural Tío Carlillos
 Casa del parque
 Caseta de Información
 Centro de turismo rural Altogredos
 Cordel de transhumancia
 Empresa de turismo ecuestre Cabalgredos
 Frontón
 Hostal Alfonso
 Hostal Alfonso
 Hostal La Majá
 Hostal La Mira de Gredos

Hostal-Restaurante JJ
 Hotel 2 Estrellas El Milano Real
 Kiosco Carmencita
 Kiosco La Serrería
 Mesón Galayos
 Pensión Galayos
 Pensión Pico Almanzor
 Restaurante La Galana
 Restaurante La Tapería
 Restaurante Puente el Duque
 Ruta del Puerto de Candeleda
 Ruta Puerto del Peón
 Sendero GR-10

LLANOS DEL TORMES, LOS

Área recreativa Charco el Molino
 Área recreativa Charco el Saltillo
 Camping Hermosillo
 Casa de turismo rural El Portalón de Dionisio
 Empresa de multiaventura Boulder Expediciones
 Sendero GR 10

MOMBELTRÁN

Área recreativa Parque de Nuestra Señora de la Soledad
 Área recreativa Playas Blancas
 Campamento juvenil Los Sauces
 Campamento Prado de la Torre
 Camping y restaurante Prados Abiertos
 Casa de turismo rural El Barranco
 Hostal Prados Abiertos
 Piscinas Los Chapales
 Posada de turismo rural Rincón del Ángel
 Restaurante casero Esperanza
 Restaurante casero Los Chapales
 Restaurante casero Marji
 Restaurante casero Rivertran

NAVA DEL BARCO

Casa de Turismo Rural Casa de la Garganta
 Mirador en el puente de Nava del Barco-Umbrías
 Sendero a la Laguna de la Nava

NAVALONGUILLA

Área recreativa El berrocal
 Campamento Maristas
 Camping La Guilera

Casa de turismo rural Casa las Pozas
 Casa de turismo rural Casa los Caballeros
 Casa de turismo rural El Camino de la sierra
 Casa de turismo rural El Horno
 Casa de turismo rural El Tormal
 Kiosco
 Restaurante La Guilera
 Restaurante Sol
 Sendero a la Laguna de los Caballeros
 Sendero GR-10

NAVALPERAL DE TORMES

Área recreativa Prado del toro
 Casa de turismo rural Las Chorreras
 Casa de turismo rural Casa del maestro
 Casa de turismo rural del Nogal
 Casa de turismo rural La Tablilla
 Casa de turismo rural La Terraza
 Casa de turismo rural Tía Cristina
 Refugio de pesca
 Refugio de los Labradillos
 Refugio Roncesvalles
 Sendero GR 10
 Sendero de Cinco Lagunas
 Sendero de la Garganta de Gredos

NAVARREDONDA DE GREDOS

Albergue juvenil
 Área recreativa Tamboreos
 Campamento juvenil Las Maliciosas
 Campamento Valdeascas
 Camping Navagredos
 Casa de turismo rural Casa Carrero
 Casa de turismo rural Casa del Maestro I y II
 Casa de turismo rural Casa del Tío Primitivo
 Casa de turismo rural Casillo del Abuelo Goyo
 Casa de turismo rural Casillo del cerro
 Casa de turismo rural La Casona
 Casa de turismo rural El Piornal
 Casa de turismo rural El Corral
 Casa de turismo rural El Mirador de la Sierra
 Casa de turismo rural Mirasierra
 Casa de turismo rural La Pontezuela abajo
 Casa de turismo rural La Pontezuela arriba
 Casa de turismo rural La Vista de Gredos-1
 Casa de turismo rural La Vista de Gredos-2
 Casa de turismo rural Las Mozas

Casa de turismo rural Plaza de la Cruz
 Casa de turismo rural Tinao de Gredos
 Casa de turismo rural El Yubarisco
 Empresa de multiaventura Gredos a caballo
 Empresa de multiaventura Guías de Gredos
 Empresa de multiaventura La Coronada
 Empresa de multiaventura Turactiv
 Gredos centre
 Hostal Almanzor
 Hotel El Refugio de Gredos
 Parador Nacional de Gredos
 Picadero de caballos Almanzor
 Picadero de caballos La Dehesilla
 Piscina municipal
 Posada de turismo rural La casa de arriba
 Refugio El Cotorro
 Refugio La Potrita
 Refugio Peña Histórica
 Restaurante Navagredos
 Restaurante El Rincón de Gredos
 Restaurante EMI-BEL
 Restaurante La Espuela
 Sendero GR-10

NAVATEJARES

Área recreativa Charco redondo
 Casa de turismo rural Casa de la Tía Clotilde
 Casa de turismo rural Casa Lucía
 Casa de turismo rural Casa de Tía Modesta
 Casa de turismo rural La Laguna
 Mirador
 Restaurante Bar Tito

PUERTO CASTILLA

Campamento Trinitarios
 Casa de turismo rural La Puerta de Gredos
 Mirador Puerto de Tornavacas

SAN ESTEBAN DEL VALLE

Posada de turismo rural Posada de Esquiladores
 Refugio de cazadores
 Refugio La Casa del Guarda
 Restaurante Oliver

SAN JUAN DE GREDOS

Área recreativa Pozo de las paredes
 Casa de turismo rural Casa de Maxi Álvarez

Casa de turismo rural Casa de Tomasa García
 Casa de turismo rural Casa del Parapente
 Casa de turismo rural El pilón
 Casa de turismo rural Los portalones
 Casa de turismo rural Tío Vivillo
 Hostal Capra Hispanica
 Plataforma de Gredos
 Refugio del Rey
 Refugio Los mellizos
 Refugio Reguero llano
 Refugio-cabaña El Artiñuelo
 Restaurante Mesón Hinojal
 Ruta El Balcón de Gredos
 Ruta Puerto de Candelada
 Sendero GR 10

SAN MARTÍN DEL PIMPOLLAR

Área recreativa Praderas del puerto de El Pico
 Campamento San Michael's school
 Casa de turismo rural Candelas
 Casa de turismo rural Casa de Eusebio
 Casa de turismo rural Casa la herradura
 Casa de turismo rural Eusebio
 Casa de turismo rural El Maragato
 Restaurante La Trucha
 Restaurante Venta del Obispo
 Restaurante Venta Rasca
 Restaurante Venta Rasquilla
 Restaurante Venta San Miguel
 Sendero GR 10
 Vivero forestal Puerto del Pico

SANTIAGO DE TORMES

Antigua piscifactoría
 Área recreativa
 Área recreativa La Vega de la Dehesa
 Casa de turismo rural Casa del Chopo
 Casa de turismo rural Casa del potro
 Casa de turismo rural El Picozo
 Centro de información
 Sendero GR 10

SOLANA DE ÁVILA

Campamento
 Edificio de la central de Zaburdón
 Edificio de la central del Chorro

Escuela de escalada Solana de Ávila
Ruta Laguna del Duque

TORMELLAS

Área recreativa en la Garganta de los Caballeros
Casa de turismo rural El molino
Casa de turismo rural La Juntana

UMBRÍAS

Área recreativa Presa
Casa de turismo rural La Casita del Aravalle
Casa de turismo rural La Plazuela
Casa de turismo rural La Tarabilla
Casa de turismo rural El Balconcillo del Aravalle
Empresa de multiaventura Aventuras Aravalle

VILLAREJO DEL VALLE

Área recreativa de Los Rozos
Casa rural
Escuela de escalada Riscos de Villarejo
Escuela de escalada Torozo
Mirador de las Cinco Villas
Mirador de Villarejo del Valle
Piscinas municipales
Sendero de los Arrieros

ZAPARDIEL DE LA RIBERA

Campamento juvenil
Casa de turismo rural Casa del Secretario
Casa de turismo rural El Molino de la luz
Casa rural
Centro de turismo rural
Chozo-refugio La Barranca
Refugio de montaña Elola
Sendero GR-10

Recursos de la Naturaleza

ARENAL, EL

Coto de caza menor
Monte de utilidad pública: Carias, superficie total catalogada: 367,15 ha
Monte de utilidad pública: Pinar, superficie total catalogada: 934,54 ha
Puerto de la Cabrilla
Reserva regional de caza
Río Arenal
Risco de la Cabrilla
Puerto de El Arenal

ARENAS DE SAN PEDRO

Coto de caza Arbillas
Coto de caza Becerril Bajo
Coto de caza Becerril Alto
Coto de caza Cerro del Águila
Coto de caza Cerro niño
Coto de caza El Alcornoca
Coto de caza El Mahillo
Coto de caza El Quemado
Coto de caza El rincón
Coto de caza La Dehesilla
Coto de caza La Dehesilla
Coto de caza La Mata
Coto de caza La Tablada
Coto de caza Las Ferrerías
Coto de caza Los Parrales
Coto de caza Los Veneros
Coto de caza Monte Nuevo
Coto de caza Navalmoro
Coto de caza Peraleda
Coto de caza menor Peraleda
Coto de caza Peraleda de Abajo
Coto de caza Pie de la Cuesta
Coto de caza Tararira
Coto de caza Valdeolivias
Coto de pesca de Arenas de San Pedro
Cuevas del Águila
Monte de utilidad pública: Los Pinares, superficie total catalogada: 2.132,39 ha
Reserva regional de caza

BOHOYO

Bosques de Ribera
Coto de pesca tradicional
Garganta de Bohoyo
Monte de utilidad pública: Los Bajos, superficie total catalogada: 424, ha
Nieve
Reserva regional de caza
Río Tormes
Sierra de Bohoyo

CANDELEDA

Coto de caza Candeleda 91
Coto de caza Manchoverde
Coto de caza Postoloboso
Coto de caza San Bernardo
Coto de caza Solana de Tiétar
Coto de pesca
Garganta Blanca
Garganta de Santa María
Garganta de Chilla
Garganta Tejea
Monte de utilidad pública: Los Baldíos, superficie total catalogada: 392,77 ha
Monte de utilidad pública : Dehesa Mayor, superficie total catalogada: 11.545,63 ha
Peña de El Toro
Pico Hermanitos de Tejea
Reserva regional de caza

CARRERA, LA

Coto de caza Camporredondo
Coto de pesca tradicional
Monte de utilidad pública: Camporredondo y otros, superficie total catalogada: 409,32 ha
Pico Collado de Santa Bárbara

CUEVAS DEL VALLE

Coto de caza La Cachavena
Coto de caza La Morañega
Monte de utilidad pública : Lado de Villarejo, superficie total catalogada: 122,40 ha
Monte de utilidad pública: La Morañega, superficie total catalogada: 408,23 ha
Praderas de la Rubía

GILGARCIA

Coto de caza mayor
Garganta de Galín Gómez
Nieve
Pico del Cardiel

GUISANDO

Charco verde
Coto de caza Pinarito y Guijo
Coto de pesca tradicional
Nogal del barranco
Pico La Mira
Reserva regional de caza
Valle fluvial río Pelayos

HORNILLO, EL

Coto de caza menor
Coto de pesca El Hornillo
Monte de utilidad pública: Pinar y Sierra, superficie total catalogada: 1656 ha
Reserva regional de caza
Río Cantos

HOYOS DEL COLLADO

Charco del Carnero
Coto de caza Peña las doblas
Garganta de Los Malagones
Laguna Cañada del Gallo
Monte de utilidad pública: La Dehesa, superficie total catalogada: 24,59 ha
Pico escarpado Alto La Cuerda
Reserva regional de caza
Río Tormes
Vista panorámica peña Las Doblás

HOYOS DEL ESPINO

Coto de caza Hoyos del Espino
Coto de pesca tradicional
Monte de utilidad pública: La Gargantilla, superficie total catalogada: 64,99 ha
Monte de utilidad pública: El Pinar, superficie total catalogada: 51,72 ha
Monte de utilidad pública: El Porro, superficie total catalogada: 205,45 ha
Monte de utilidad pública: Cerbunales, Cruz del Llano y Ladera Cañada de Masegoso, superficie total catalogada: 439,85 ha

Nieve
Pinar de Hoyos del Espino
Reserva regional de caza

LLANOS DEL TORMES, LOS

Coto de caza Los Llanos
Bosque Encinar de Solana de Carrascal
Tramo de pesca sin muerte

MOMBELTRÁN

Coto de caza Alburquerque
Coto de caza Casa de Gata
Monte de utilidad pública: Pinar, superficie total catalogada: 1.640,15 ha
Monte de utilidad pública: Pinarón, superficie total catalogada: 204,55 ha

NAVA DEL BARCO

Coto de caza Galingomez
Coto de caza Peña Ruya
Garganta de Galingómez
Laguna de la Nava
Monte de utilidad pública: Avellaneda, Ladera del Cebollar y Berrocal, superficie total catalogada: 361 ha
Nieve

NAVALONGUILLA

Coto de caza Cuesta Mala
Coto de caza Nuestra Señora de los Leones
Coto de caza Navalonguilla
Coto de pesca
Garganta de los Caballeros
Laguna de los Caballeros
Monte de utilidad pública: Pelluco y Lucía, superficie total catalogada: 185,77 ha
Monte de utilidad pública: Presillas, superficie total catalogada: 95 ha
Nieve

NAVALPERAL DE TORMES

Coto de caza Llano del Rubio
Coto de caza Navalperal de Tormes
Coto de caza Ortigosa
Coto de pesca Garganta de Gredos
Coto de pesca Laguna Grande
Coto de pesca tradicional

Garganta del Pinar
Laguna Grande de Gredos
Monte de utilidad pública: Dehesa Boyal, superficie total catalogada: 156,98 ha
Monte de utilidad pública: Barrera de los Prados de la Sierra, superficie total catalogada: 48,88 ha
Nieve
Reserva regional de caza

NAVARREDONDA DE GREDOS

Coto de caza Cañada Lengua
Coto de caza El helecho
Coto de caza Jabalí
Coto de caza Navarenas
Coto de caza Navazquita
Coto de caza San Antonio
Garganta de Valdeascas
Monte de utilidad pública: Navahondilla, el Baldío, Los Llanos y otros, superficie total catalogada: 1.464,61 ha
Nacimiento del río Tormes
Nieve
Pinar de Navarredonda
Puerto de la Cabrilla
Puerto del Arenal
Reserva regional de caza

NAVATEJARES

Coto de caza Las Cabezas
Valle fluvial Vega del Tormes

PUERTO CASTILLA

Coto de caza El Puerto
Coto de caza Galingomez
Coto de caza La Urraleda
Coto de caza Las Majadillas
Coto de caza Peña del cuervo
Coto de pesca tradicional
Monte de utilidad pública: El Terrero y otros, superficie total catalogada: 110,85 ha
Tramo de pesca sin muerte

SAN ESTEBAN DEL VALLE

Coto de caza Comunes y Sierra
Coto de caza El Sequero
Coto de pesca tradicional
Monte de utilidad pública: Comunes y Sierra,

superficie total catalogada: 2.034,70 ha
Monte de utilidad pública: Pinar, superficie total catalogada: 145,95 ha
Puerto del Serranillos. Vista panorámica

SAN JUAN DE GREDOS

Charco de las Paredes
Coto de caza La Herguijuela
Coto de caza San Bartolomé
Coto de caza San Juan
Cotos de pesca tradicional
Garganta de Barbellido
Garganta de Prado-Puerto
Nieve
Reserva regional de caza

SAN MARTÍN DEL PIMPOLLAR

Coto de caza Navalsauz
Coto de pesca tradicional
Bosques
Charco de las Vacas
Monte de utilidad pública: Orzaduro (superficie total catalogada: 1518 ha)
Nieve

SANTIAGO DE TORMES

Bosque El Carrascal
Coto de caza Horcajo Ribera
Coto de caza La Lastra
Coto de caza Santa Margarita
Garganta Pascuala
Monte de utilidad pública: Caldelal, superficie total catalogada: 30,14 ha
Monte de utilidad pública: El Pinar y otros, superficie total catalogada: 354 ha
Monte de utilidad pública: El Santo, superficie total catalogada: 2,98 ha
Monte de utilidad pública: La Atalayuela, superficie total catalogada: 221,70 ha
Monte de utilidad pública: La Dehesa, superficie total catalogada: 233,90 ha
Monte de utilidad pública: Las Cerradas, superficie total catalogada: 47 ha
Monte de utilidad pública: Lo Nuevo, superficie total catalogada: 254,50 ha
Nieve
Pico El Berruenco

Reserva regional de caza
Tramo de pesca sin muerte

SOLANA DE ÁVILA

Castaño centenario
Coto de caza El Terrazgo
Coto de caza El Tremedal
Lagunas del Trampal
Laguna del Duque
Monte de utilidad pública: Arroyada, Mesa y Hoyo, Majadita de las Piñas, Laguna y Galindo, superficie total catalogada: 195,50 ha
Monte de utilidad pública: Regajales, Regajo Luengo, Canchurrales y fuentes Blancas, superficie total catalogada: 318,80 ha
Nieve

TORMELLAS

Coto de caza San Pascual
Coto de pesca tradicional

Garganta de los Caballeros
Monte de utilidad pública: Dehesa de Tormellas, superficie total catalogada: 45,35 ha

UMBRÍAS

Coto de caza La Umbría
Coto de pesca
Puerto de Umbrías. Vista panorámica

VILLAREJO DEL VALLE

Coto de caza El Frontal
Coto de caza Puerto del Pico
Monte de utilidad pública: Dehesa, superficie total catalogada: 47,88 ha
Monte de utilidad pública: El Colmenar, superficie total catalogada: 1898,70 ha
Riscos de Villarejo y del Torozo

ZAPARDIEL DE LA RIBERA

Laguna Cinco Lagunas
Circo de Cinco Lagunas
Coto de caza Zapardiel
Coto de pesca tradicional
Monte de utilidad pública: Zarzalejo, superficie total catalogada: 97,24 ha
Nieve

Pico Almanzor y Circo de Gredos
Reserva regional de caza

Comercio, Industria y Servicios

ARENAL, EL

Bares (11)
Casa rural (1)
Hostal (2)
Restaurantes (1)

ARENAS DE SAN PEDRO

Bares (64)
Campings (1)
Casas rurales (8)
Hoteles (1)

Hostales (4)
Pequeños comercios (70)
Pensión (1)
Restaurantes (20)
Supermercados (4)

BOHOYO

Bares (2)
Casas rurales (1)
Hotel (1)
Pequeños comercios (4)
Restaurantes (2)

CANDELEDA

Casas rurales (11)
Hoteles (5)
Restaurantes (20)

CARRERA, LA

Bares (3)
Casa rural (2)
Pequeños comercios (2)
Restaurante (1)

CUEVAS DEL VALLE

Bares (7)
Casa rural (1)
Pensión (1)

Pequeños comercios (8)
Restaurantes (2)

GILGARCÍA

Bar (1)

GUISANDO

Bares (12)
Camping (1)
Casa rural (1)
Hostales (2)
Pequeños Comercios (6)
Restaurantes (5)

HORNILLO, EL

Bares (3)
Camping (1)
Pequeños comercios (11)

HOYOS DEL COLLADO

Bar (1)
Casas rurales (2)

HOYOS DEL ESPINO

Bares (10)
Camping (1)
Casas rurales (22)
Hostales (5)
Hotel (1)
Industria (2)
Pensión (2)
Pequeños comercios (7)
Restaurantes (4)

LLANOS DEL TORMES, LOS

Bares (2)
Camping (1)
Casa rural (1)

MOMBELTRÁN

Bares (13)
Camping (1)
Casa rural (2)
Hostales (2)
Industria (2)
Restaurantes (2)

NAVA DEL BARCO

Bares (2)
Casa rural (1)
Pequeño comercio (1)

NAVALONGUILLA

Bares (4)
Camping (1)
Casas rurales (5)
Hotel (1)
Pequeños comercios (3)
Restaurantes (2)

NAVALPERAL DE TORMES

Bares (2)
Casas rurales (6)
Pequeños comercios (2)

NAVARREDONDA DE GREDOS

Bares (10)
Camping (1)
Casas rurales (20)
Comercios (9)
Hostales (2)
Hotel (1)
Pequeños comercios (12)
Restaurantes (4)

NAVATEJARES

Bar (1)
Casas rurales (4)

PUERTO CASTILLA

Bares (2)
Casa rural (1)

SAN ESTEBAN DEL VALLE

Bares (8)
Casa Rural (1)
Industria (2)
Pequeños comercios (28)
Restaurante (1)

SAN JUAN DE GREDOS

Bares (8)
Casas rurales (6)
Hostal (1)

Pequeños Comercios (3)
Restaurante (1)

SAN MARTÍN DEL PIMPOLLAR

Bares (8)
Camping (2)
Casas rurales (5)
Hostal (1)
Industria (2)
Industria piscícola
Pequeños comercios (8)
Restaurantes (5)
Supermercado (1)

SANTIAGO DE TORMES

Bares (2)
Casas rurales (3)

SOLANA DE ÁVILA

Bar (1)

TORMELLAS

Bar (1)
Casas rurales (4)

UMBRÍAS

Bares (2)
Casas rurales (4)
Pequeños comercios (2)

VILLAREJO DEL VALLE

Bares (3)
Casa rural (1)
Pequeños comercios (2)

ZAPARDIEL DE LA RIBERA

Bares (2)
Casas rurales (3)
Pequeños comercios (2)

Servicios Básicos

ARENAL, EL

Alumbrado público 100%
Autobús
Buzones
Cobertura de telefonía móvil: Movistar, Vodafone, Amena
Conexión pública a Internet
Depuración de residuales 100%
Dispensario
Enfermería
Farmacia
Grado de abastecimiento de aguas 100%
Grado de electrificación 100%
Grado de gestión de residuos 100%
Grado de implantación de Internet medio
Grado de utilización de energía solar medio
Limpieza vías públicas 100%
Médico
Nº de teléfonos públicos (3)
Oficina de correos
Potabilización sin problemas
Practicante
Red de telecomunicaciones: RDSI
Servicios bancarios
Suministro de gas butano
Taxi
Tipo de gestión de residuos: Recogida selectiva

ARENAS DE SAN PEDRO

Alumbrado público 100%
Ambulancia
Ambulatorio
Autobús
Bomberos
Buzones
Cajeros automáticos
Centro de asistencia primaria
Cobertura de telefonía: Movistar, Amena, Vodafone
Conexión pública a Internet
Depuración de residuales 100%
Enfermería
Farmacia
Gasolinera

Grado de abastecimiento de aguas 100%
Grado de electrificación 100%
Grado de gestión de residuos 100%
Grado de implantación de Internet medio
Grado de utilización de energía solar medio
GREIM
Limpieza vías públicas 100%
Médico
Nº de teléfonos en el municipio: 2778
Oficina de correos
Potabilización sin problemas
Practicante
Puesto de la Cruz Roja
Redes de telecomunicaciones: ADSL y RDSI
Servicios bancarios
Suministro de gas butano
Taxi
Urgencias

BOHOYO

Alumbrado público 100%
Autobús
Buzones
Cobertura de telefonía móvil: escasa
Depuración de residuales 100%
Dispensario
Enfermería
Farmacia
Grado de abastecimiento de aguas 100%
Grado de electrificación 100%
Grado de gestión de residuos 100%
Grado de implantación de Internet escaso
Grado de utilización de energía solar nulo
Limpieza vías públicas 100%
Médico
Nº de teléfonos en el municipio:(278)
Nº de teléfonos públicos: (5)
Potabilización sin problemas
Practicante
Servicios bancarios
Suministro de gas butano
Taxi

CANDELEDA

Alumbrado público 100%
Ambulancia
Autobús

Bomberos
Buzones
Cajeros automáticos
Centro de salud
Cobertura de telefonía: Movistar, Amena, Vodafone
Depuración de residuales <25%
Enfermería
Farmacia
Gasolinera
Grado de abastecimiento de aguas 100%
Grado de electrificación 100%
Grado de gestión de residuos <25%
Grado de implantación de Internet escaso
Grado de utilización de energía solar medio
Limpieza vías públicas 100%
Médico
Nº de teléfonos públicos: (4)
Oficina de correos
Potabilización sin problemas
Practicante
Red de telecomunicaciones: RDSI
Servicios bancarios
Suministro de gas butano
Taxi
Tipo de gestión de residuos: Recogida selectiva
Urgencias

CARRERA, LA

Alumbrado público 100%
Autobús
Buzones
Cobertura de telefonía móvil: Movistar, Amena, Vodafone
Depuración de residuales 100%
Dispensario
Enfermería
Grado de abastecimiento de aguas 100%
Grado de electrificación 100%
Grado de gestión de residuos <25%
Grado de implantación de Internet escaso
Grado de utilización de energía solar nulo
Limpieza vías públicas 100%
Médico
Nº de teléfonos públicos: (2)
Potabilización sin problemas
Practicante

Redes de telecomunicaciones: ADSL y RDSI
Suministro de gas butano
Tipo de gestión de residuos: Recogida selectiva

CUEVAS DEL VALLE

Alumbrado público 100%
Autobús
Buzones
Cobertura de telefonía móvil: Movistar, Amena, Vodafone
Dispensario
Enfermería
Farmacia
Grado de abastecimiento de aguas 100%
Grado de electrificación 100%
Grado de implantación de Internet medio
Grado de utilización de energía solar nulo
Limpieza vías públicas 100%
Médico
Nº de teléfonos en el municipio(251)
Nº de teléfonos públicos: 2
Oficina de correos
Potabilización sin problemas
Practicante
Servicios bancarios
Suministro de gas butano
Taxi
Tipo de gestión de residuos: recogida selectiva

GILGARCÍA

Buzones
Cobertura de telefonía móvil escasa
Depuración de residuales 100%
Dispensario
Enfermería
Grado de abastecimiento de aguas 100%
Grado de electrificación 100%
Grado de gestión de residuos 100%
Grado de utilización de energía solar nulo
Limpieza vías públicas <25%
Médico
Potabilización sin problemas
Practicante
Suministro de gas butano
Taxi

GUISANDO

Alumbrado público 100%
Autobús
Buzones
Cobertura de telefonía móvil: Movistar, Amena y Vodafone
Depuración de residuales 100%
Dispensario
Enfermería
Farmacia
Grado de abastecimiento de aguas 100%
Grado de electrificación 100%
Grado de gestión de residuos 100%
Grado de implantación de Internet escaso
Grado de utilización de energía solar medio
Limpieza vías públicas 100%
Médico
Nº de teléfonos en el municipio (252)
Nº de teléfonos públicos: 1
Oficina de correos
Potabilización sin problemas
Practicante
Suministro de gas butano
Taxi
Tipo de gestión de residuos: Recogida selectiva

HORNILLO, EL

Alumbrado público 100%
Autobús
Buzones
Cobertura de telefonía móvil: Movistar, Amena y Vodafone
Depuración de residuales 100%
Dispensario
Enfermería
Farmacia
Grado de abastecimiento de aguas 100%
Grado de electrificación 100%
Grado de gestión de residuos 100%
Grado de implantación de Internet escaso
Grado de utilización de energía solar nulo
Limpieza vías públicas 100%
Médico
Nº de teléfonos públicos: 2
Oficina de correos
Potabilización sin problemas
Practicante

Servicios bancarios
Suministro de gas butano

HOYOS DEL COLLADO

Alumbrado público 100%
Autobús
Buzones
Cobertura de telefonía móvil: Movistar, Amena y Vodafone
Depuración de residuales 100%
Dispensario
Enfermería
Grado de abastecimiento de aguas 100%
Grado de electrificación 100%
Grado de gestión de residuos 100%
Grado de utilización de energía solar nulo
Limpieza vías públicas 100%
Médico
Nº de teléfonos en el municipio (182)
Potabilización deficiencias prolongadas
Practicante
Suministro de gas butano

HOYOS DEL ESPINO

Alumbrado público 100%
Autobús
Ambulancia
Bomberos
Buzones
Cajeros automáticos
Cobertura de telefonía móvil: Movistar, Amena y Vodafone
Depuración de residuales 100%
Dispensario
Enfermería
Farmacia
Gasolinera
Grado de abastecimiento de aguas 100%
Grado de electrificación 100%
Grado de implantación de Internet escaso
Grado de utilización de energía solar nulo
Limpieza vías públicas 100%
Médico
Nº de teléfonos en el municipio (182)
Nº de teléfonos públicos: 2
Potabilización sin problemas

Practicante
Servicios bancarios
Suministro de gas butano
Taxi
Tipo de gestión de residuos: Recogida selectiva

LLANOS DEL TORMES, LOS

Alumbrado público 100%
Buzones
Cobertura de telefonía móvil: Movistar, Amena y Vodafone
Consultorio
Depuración de residuales 100%
Dispensario
Enfermería
Grado de abastecimiento de aguas 100%
Grado de electrificación 100%
Grado de gestión de residuos 100%
Grado de implantación de Internet escaso
Grado de utilización de energía solar medio
Limpieza vías públicas 100%
Médico
Nº de teléfonos en el municipio (70)
Nº de teléfonos públicos: 1
Potabilización sin problemas
Practicante
Red de telecomunicaciones ADSL
Suministro de gas butano
Taxi
Tipo de gestión de residuos: Recogida selectiva

MOMBELTRÁN

Alumbrado público 100%
Ambulancia
Autobús
Bomberos
Buzones
Cajeros automáticos
Centro de salud
Cobertura de telefonía móvil : Movistar, Amena y Vodafone
Depuración de residuales <25%
Enfermería
Farmacia
Grado de abastecimiento de aguas 100%
Grado de electrificación 100%
Grado de gestión de residuos <25%

Grado de implantación de Internet escaso
Grado de utilización de energía solar escaso
Limpieza vías públicas 100%
Médico
Nº de teléfonos públicos: 5
Potabilización con deficiencias puntuales
Practicante
Red de telecomunicaciones RDSI
Servicios bancarios
Suministro de gas butano
Taxi
Tipo de gestión de residuos: Recogida selectiva
Urgencias

NAVA DEL BARCO

Alumbrado público 100%
Autobús
Buzones
Cobertura de telefonía móvil: Movistar, Amena y Vodafone
Depuración de residuales 100%
Dispensario
Enfermería
Grado de abastecimiento de aguas 100%
Grado de electrificación 100%
Grado de gestión de residuos 100%
Grado de implantación de Internet escaso
Grado de utilización de energía solar nulo
Limpieza vías públicas <25%
Médico
Nº de teléfonos en el municipio (98)
Nº de teléfonos públicos: 2
Potabilización sin problemas
Practicante
Suministro de gas butano

NAVALONGUILLA

Alumbrado público 100%
Buzones
Cobertura de telefonía móvil: Movistar, Amena y Vodafone
Depuración de residuales 100%
Dispensario
Enfermería
Farmacia
Grado de abastecimiento de aguas 100%
Grado de electrificación 100%

Grado de gestión de residuos 100%
 Grado de implantación de Internet escaso
 Grado de utilización de energía solar nulo
 Limpieza vías públicas <25%
 Médico
 Nº de teléfonos públicos: 2
 Potabilización sin problemas
 Practicante
 Suministro de gas butano

NAVALPERAL DE TORMES

Alumbrado público 100%
 Autobús
 Buzones
 Cobertura de telefonía móvil: Movistar, Amena y Vodafone.
 Depuración de residuales 100%
 Dispensario
 Enfermería
 Farmacia
 Grado de abastecimiento de aguas 100%
 Grado de electrificación 100%
 Grado de gestión de residuos 100%
 Grado de utilización de energía solar nulo
 Limpieza vías públicas 100%
 Médico
 Nº de teléfonos en el municipio (77)
 Nº de teléfonos públicos: 2
 Oficina de correos
 Potabilización deficiencias prolongadas
 Practicante
 Suministro de gas butano

NAVARREDONDA DE GREDOS

Alumbrado público 100%
 Autobús
 Buzones
 Cajeros automáticos
 Centro de salud
 Cobertura de telefonía móvil: Movistar, Amena y Vodafone
 Depuración de residuales 100%
 Dispensario
 Enfermería
 Farmacia
 Gasolinera
 Grado de abastecimiento de aguas 100%

Grado de electrificación 100%
 Grado de gestión de residuos 100%
 Grado de implantación de Internet escaso
 Grado de utilización de energía solar medio
 Limpieza vías públicas 100%
 Médico
 Nº de teléfonos en el municipio: 194
 Nº de teléfonos públicos: 4
 Potabilización sin problemas
 Practicante
 Red de telecomunicaciones RDSI
 Servicios bancarios

SEPRONA

Suministro de gas butano
 Tipo de gestión de residuos: Recogida selectiva

NAVATEJARES

Alumbrado público 100%
 Buzones
 Cobertura de telefonía móvil: Movistar, Amena y Vodafone
 Conexión pública a Internet en el Ayuntamiento
 Depuración de residuales 100%
 Dispensario
 Enfermería
 Grado de abastecimiento de aguas 100%
 Grado de electrificación 100%
 Grado de implantación de Internet nulo
 Limpieza vías públicas 100%
 Médico
 Nº de teléfonos en el municipio (57)
 Nº de teléfonos públicos: 1
 Potabilización sin problemas
 Practicante
 Redes de telecomunicaciones: ADSL, RDSI
 Suministro de gas butano
 Tipo de gestión de residuos: Recogida selectiva

PUERTO CASTILLA

Alumbrado público 100%
 Autobús
 Buzones
 Cobertura de telefonía móvil: Movistar, Amena y Vodafone
 Depuración de residuales 100%
 Dispensario

Enfermería
 Farmacia
 Grado de abastecimiento de aguas 100%
 Grado de electrificación 100%
 Grado de gestión de residuos 100%
 Grado de implantación de Internet escaso
 Grado de utilización de energía solar nulo
 Limpieza vías públicas 100%
 Médico
 Nº de teléfonos en el municipio (71)
 Nº de teléfonos públicos: 1
 Practicante
 Suministro de gas butano
 Tipo de gestión de residuos: Recogida selectiva

SAN ESTEBAN DEL VALLE

Alumbrado público 100%
 Autobús
 Buzones
 Cajeros automáticos
 Cobertura de telefonía móvil: Movistar, Amena y Vodafone
 Depuración de residuales <25%
 Dispensario
 Enfermería
 Farmacia
 Grado de abastecimiento de aguas 100%
 Grado de electrificación 100%
 Grado de gestión de residuos 100%
 Grado de implantación de Internet escaso
 Grado de utilización de energía solar nulo
 Limpieza vías públicas 100%
 Médico
 Nº de teléfonos públicos (2)
 Oficina de correos
 Potabilización sin problemas
 Practicante
 Redes de telecomunicaciones: RDSI
 Servicios bancarios
 Suministro de gas butano
 Taxi
 Tipo de gestión de residuos: Recogida selectiva

SAN JUAN DE GREDOS

Alumbrado público 100%
 Autobús
 Buzones

Cobertura de telefonía móvil: Movistar, Amena y Vodafone
 Depuración de residuales 100%
 Dispensario
 Enfermería
 Grado de abastecimiento de aguas 100%
 Grado de electrificación 100%
 Grado de gestión de residuos 100%
 Grado de implantación a Internet escaso
 Grado de utilización de energía solar nulo
 Limpieza vías públicas <25%
 Médico
 Nº de teléfonos públicos (3)
 Potabilización deficiencias prolongadas
 Practicante
 Suministro de gas butano

SAN MARTÍN DEL PIMPOLLAR

Alumbrado público 100%
 Autobús
 Buzones
 Cobertura de telefonía móvil
 Depuración de residuales 100%
 Dispensario
 Enfermería
 Farmacia
 Grado de abastecimiento de aguas 100%
 Grado de electrificación 100%
 Grado de gestión de residuos 100%
 Grado de implantación a Internet escaso
 Grado de utilización de energía solar nulo
 Limpieza vías públicas <25%
 Médico
 Nº de teléfonos en el municipio (128)
 Nº de teléfonos públicos (1)
 Potabilización deficiencias prolongadas
 Practicante
 Red de telecomunicaciones: RDSI
 Suministro de gas butano
 Tipo de gestión de residuos: Recogida selectiva

SANTIAGO DE TORMES

Alumbrado público 100%
 Autobús
 Buzones
 Depuración de residuales 100%
 Dispensario

Enfermería
 Grado de abastecimiento de aguas 100%
 Grado de electrificación 100%
 Grado de utilización de energía solar nulo
 Limpieza vías públicas <25%
 Médico
 Nº de teléfonos públicos (1)
 Potabilización sin problemas
 Practicante
 Suministro de gas butano
 Tipo de gestión de residuos: Recogida selectiva

SOLANA DE ÁVILA

Alumbrado público 100%
 Autobús
 Buzones
 Cobertura de telefonía móvil todas las compañías
 Depuración de residuales 100%
 Dispensario
 Enfermería
 Grado de abastecimiento de aguas 100%
 Grado de electrificación 100%
 Grado de implantación a Internet escaso
 Grado de utilización de energía solar nulo
 Limpieza vías públicas <25%
 Médico
 Nº de teléfonos públicos (1)
 Potabilización deficiencias prolongadas
 Practicante
 Suministro de gas butano
 Tipo de gestión de residuos: Recogida selectiva

TORMELLAS

Alumbrado público 100%
 Autobús
 Buzones
 Cobertura de telefonía móvil: Movistar, Amena y Vodafone
 Depuración de residuales 100%
 Dispensario
 Enfermería
 Grado de abastecimiento de aguas 100%
 Grado de electrificación 100%
 Grado de implantación de Internet escaso
 Grado de utilización de energía solar nulo
 Limpieza vías públicas <25%
 Médico

Nº de teléfonos en el municipio (50)
 Nº de teléfonos públicos (1)
 Potabilización sin problemas
 Practicante
 Suministro de gas butano
 Tipo de gestión de residuos: Recogida selectiva

UMBRÍAS

Alumbrado público 100%
 Buzones
 Cobertura de telefonía móvil: Movistar, Amena y Vodafone
 Depuración de residuales 100%
 Dispensario
 Enfermería
 Grado de abastecimiento de aguas 100%
 Grado de electrificación 100%
 Grado de gestión de residuos 100%
 Grado de implantación de Internet escaso
 Grado de utilización de energía solar nulo
 Limpieza vías públicas <25%
 Médico
 Nº de teléfonos públicos (7)
 Potabilización deficiencias puntuales
 Practicante
 Suministro de gas butano
 Tipo de gestión de residuos: Recogida selectiva

VILLAREJO DEL VALLE

Alumbrado público 100%
 Autobús
 Buzones
 Cobertura de telefonía móvil: Movistar, Amena y Vodafone
 Depuración de residuales 100%
 Dispensario
 Enfermería
 Farmacia
 Grado de abastecimiento de aguas 100%
 Grado de electrificación 100%
 Grado de gestión de residuos 100%
 Grado de implantación de Internet escaso
 Grado de utilización de energía solar nulo
 Limpieza vías públicas 100%
 Médico
 Nº de teléfonos públicos (2)
 Potabilización sin problemas

Practicante
 Servicios bancarios
 Suministro de gas butano
 Tipo de gestión de residuos: Recogida selectiva

ZAPARDIEL DE LA RIBERA

Alumbrado público 100%
 Autobús
 Buzones
 Cobertura de telefonía móvil: Movistar, Amena y Vodafone
 Depuración de residuales 100%
 Dispensario
 Enfermería
 Farmacia
 Grado de abastecimiento de aguas 100%
 Grado de electrificación 100%
 Grado de gestión de residuos 100%
 Grado de implantación de Internet escaso
 Grado de utilización de energía solar nulo
 Limpieza vías públicas <25%
 Médico
 Nº de teléfonos públicos (2)
 Potabilización deficiencias prolongadas
 Practicante
 Suministro de gas butano

Navarredonda de Gredos, Navatejares, Puerto Castilla, San Juan de Gredos, San Martín del Pimpollar, Santiago de Tórmes, Solana de Ávila, Tormellas, Umrías y Zapardiel de la Ribera)

OTROS RECURSOS DE INTERÉS

Vías pecuarias:

Por este Parque cruza la *Cañada Real Leonesa Occidental* de importancia en la Región, en sus tramos de Villarejo-Barco de Ávila / Candeleda- Macizo central.

RECURSOS COMUNES A TODOS LOS MUNICIPIOS

Mención de calidad: Carne de Ávila (Indicación Geográfica Protegida)
Raza autóctona: Avileña-Negra Ibérica

Iniciativas de Dinamización y Desarrollo:

PRODERCAL: grupo de acción local **CEDER Tiétar** (El Arenal, Arenas de San Pedro, Candeleda, Cuevas del Valle, Guisando, El Hornillo, Mombeltrán, San Esteban del Valle y Villarejo del Valle)

LEADER PLUS: grupo de acción local **ASIDER** (Bohoyo, La Carrera, Gilgarcía, Hoyos del Collado, Hoyos del Espino, Los Llanos del Tórmes, Nava del Barco, Navalanguilla, Navalperal de Tórmes,

3

RESULTADOS DE LA SESIÓN DE PARTICIPACIÓN PÚBLICA.

El 24 de febrero de 2003 se celebró en Navarredonda de Gredos la primera sesión de participación pública del Parque Regional de Sierra de Gredos. A esta reunión se invitó a los miembros de la Junta Rectora del Parque Regional y a todas aquellas instituciones y entidades con intereses en el Espacio y no suficientemente representadas en su Junta Rectora.

La reunión se dividió en dos partes claramente diferenciadas. Una primera parte en la que los técnicos encargados del desarrollo del Programa Parques, tras explicar a los asistentes las claves principales que permiten entender el Programa en sí mismo, expusieron los resultados del trabajo de campo llevado a cabo en el Parque. Y una segunda parte en la que los protagonistas fueron los propios asistentes, que colaboraron activamente en la identificación de los principales recursos del Parque y en la definición de las principales acciones a poner en marcha en torno a los recursos identificados.

La metodología aplicada para el desarrollo de la segunda parte de la reunión fue la siguiente:

- Se propuso a los asistentes la identificación de los principales recursos relacionados con "El Patrimonio Natural", "El Patrimonio Histórico y Cultural", "El Sector Primario", "El Turismo, Ocio y Deportes", "El Desarrollo Urbanístico", "Las Actividades Socioeconómicas Vinculadas al Parque", "Equipamientos y Actividades de Tipo Social" y "Recursos Humanos".
- Los presentes aportaron sus propuestas concretas respecto a cada uno de los tipos de recursos y pro-

cedieron a su ponderación mediante el uso de un sistema interactivo de participación (SIP).

- Para cada uno de los recursos se elaboró un listado de acciones a poner en marcha. Los listados obtenidos fueron también valorados por los asistentes mediante el mismo sistema indicado anteriormente.

Se muestran a continuación los recursos y acciones identificados, y los porcentajes de los votos emitidos por los asistentes a la reunión.

Lugar: Parador Nacional de Gredos
Fecha: 24 de febrero de 2003
Personas convocadas: 98
Asistentes: 90
Desarrollo de la jornada
11:00 Bienvenida. Sr. Delegado Territorial de Ávila.
11:00 – 12:00 Presentación del Programa Parques Naturales de Castilla y León.
12:00- 13:00 Presentación del "Borrador del Libro del Parque Natural de la Sierra de Gredos".
13:00 - 14:00 Puntos débiles y fuertes del territorio.
14:00 – 17:00 Almuerzo, Parador Nacional.
17:00 – 21:00 Actuaciones.
21:00 Despedida y cierre del acto.

RESULTADOS DE LA SESIÓN DE PARTICIPACIÓN PÚBLICA: Parque Regional de la Sierra de Gredos.

¿CUÁLES SON O PUEDEN SER LOS PUNTOS FUERTES?

¿Qué cree Ud. que tiene la Sierra de Gredos que pueda servir para potenciar el desarrollo socioeconómico?

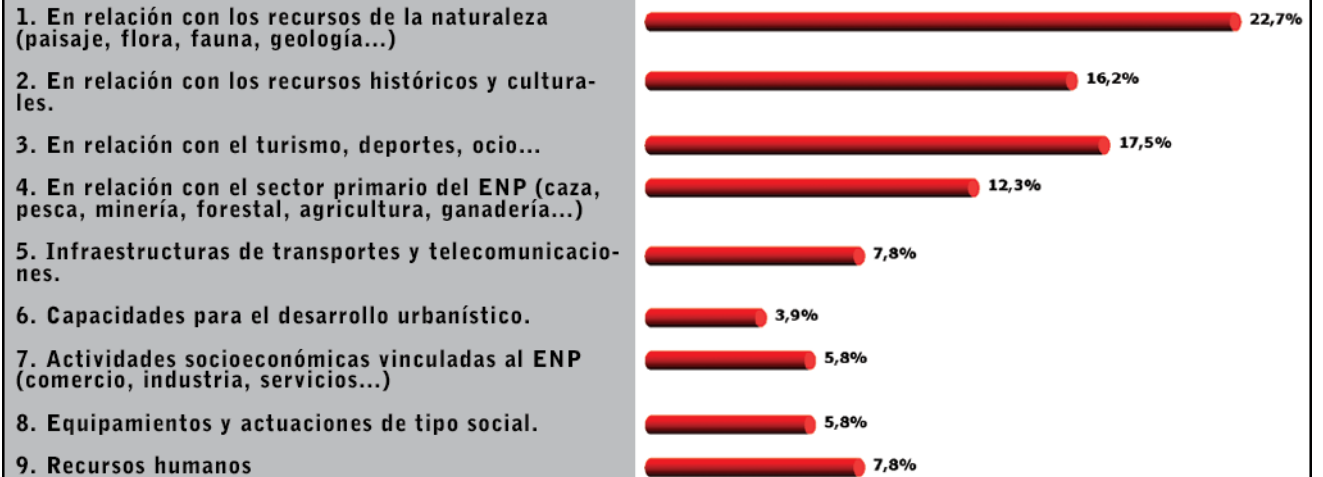

¿QUÉ ACCIONES PONDRÍA Ud. EN MARCHA?

¿Desde su experiencia, qué cree Ud. que hay que hacer para mejorar la situación?



parque regional
**Sierra de
Gredos**

RESULTADOS DE LA SESIÓN DE PARTICIPACIÓN PÚBLICA: Recursos naturales

1. PUNTOS FUERTES relacionados con los RECURSOS DE LA NATURALEZA



1. ACCIONES relacionadas con los RECURSOS DE LA NATURALEZA



parque regional
**Sierra de
Gredos**

RESULTADOS DE LA SESIÓN DE PARTICIPACIÓN PÚBLICA: Recursos históricos y culturales

2. PUNTOS FUERTES relacionados con los RECURSOS HISTÓRICOS Y CULTURALES

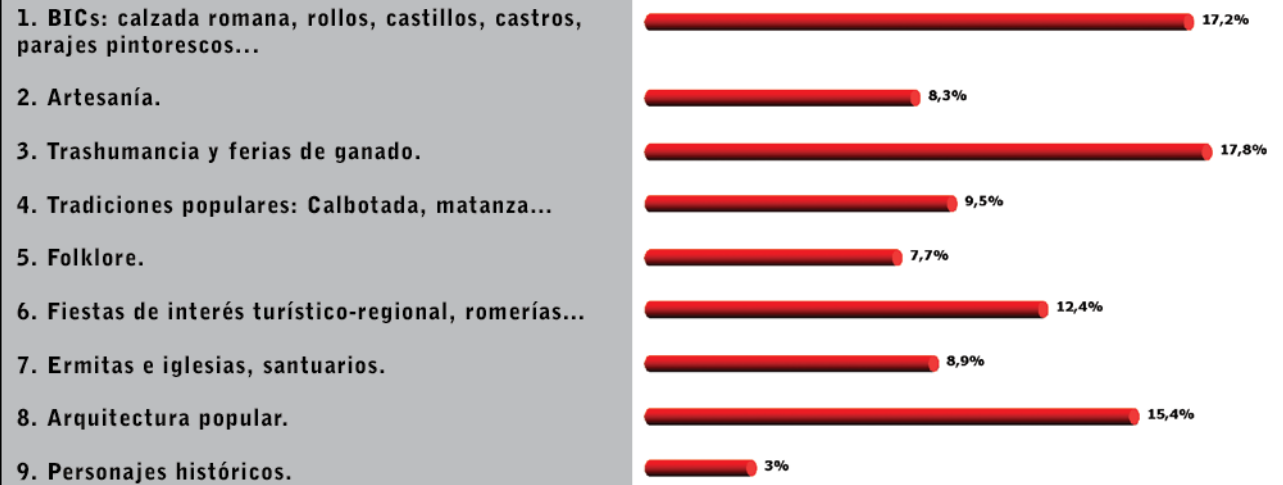

2. ACCIONES relacionadas con los RECURSOS HISTÓRICOS Y CULTURALES



parque regional
**Sierra de
Gredos**

RESULTADOS DE LA SESIÓN DE PARTICIPACIÓN PÚBLICA: Turismo, ocio y deportes

3. PUNTOS FUERTES relacionados con los RECURSOS DE TURISMO, DEPORTES, OCIO...

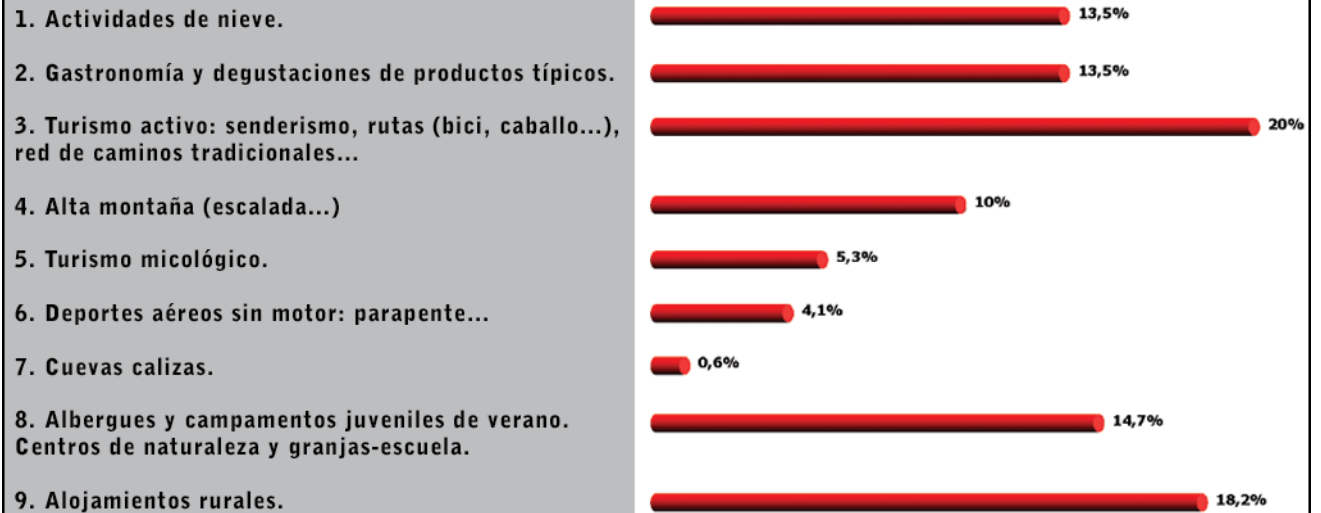

3. ACCIONES relacionadas con los RECURSOS DE TURISMO, DEPORTES, OCIO...

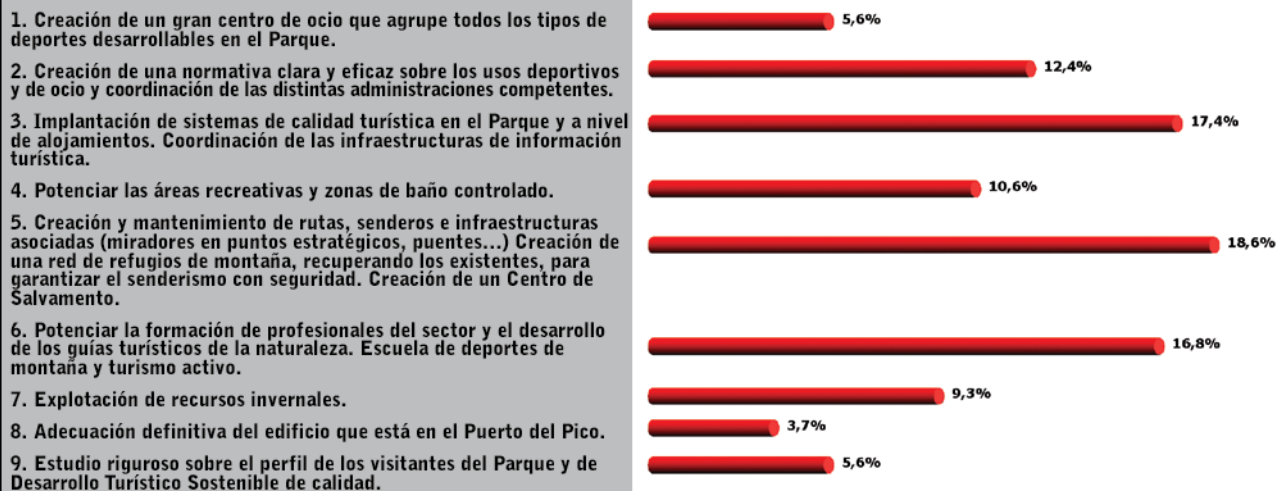

parque regional
**Sierra de
Gredos**

RESULTADOS DE LA SESIÓN DE PARTICIPACIÓN PÚBLICA: Sector primario

4. PUNTOS FUERTES relacionados con los RECURSOS DEL SECTOR PRIMARIO



4. ACCIONES relacionadas con los RECURSOS DEL SECTOR PRIMARIO

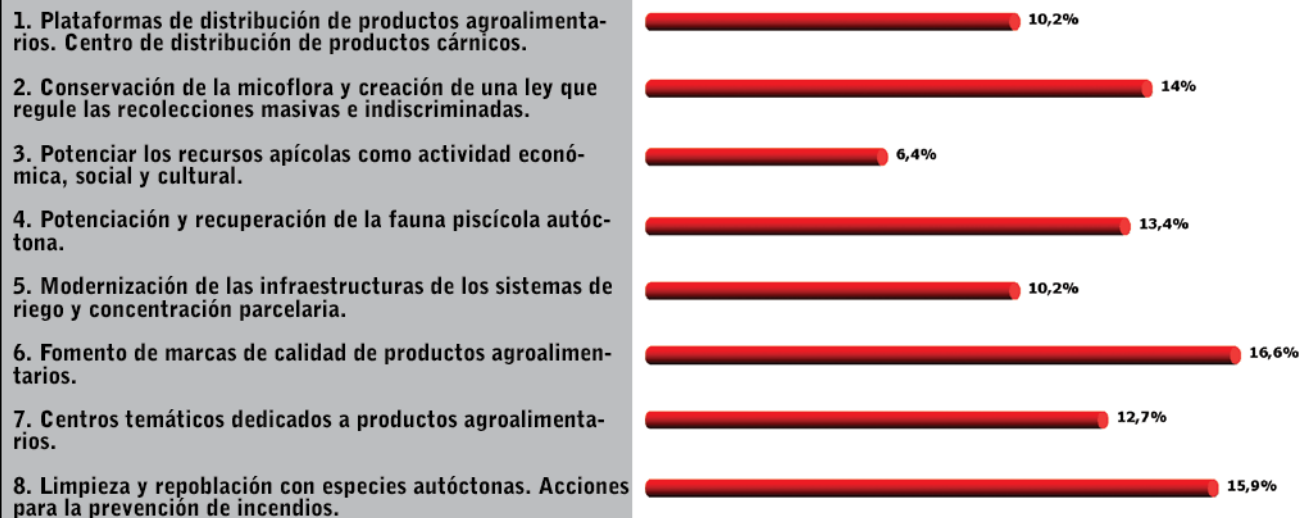

parque regional
Sierra de
Gredos

RESULTADOS DE LA SESIÓN DE PARTICIPACIÓN PÚBLICA: Desarrollo urbanístico

5. PUNTOS FUERTES relacionados con las CAPACIDADES DE DESARROLLO URBANÍSTICO

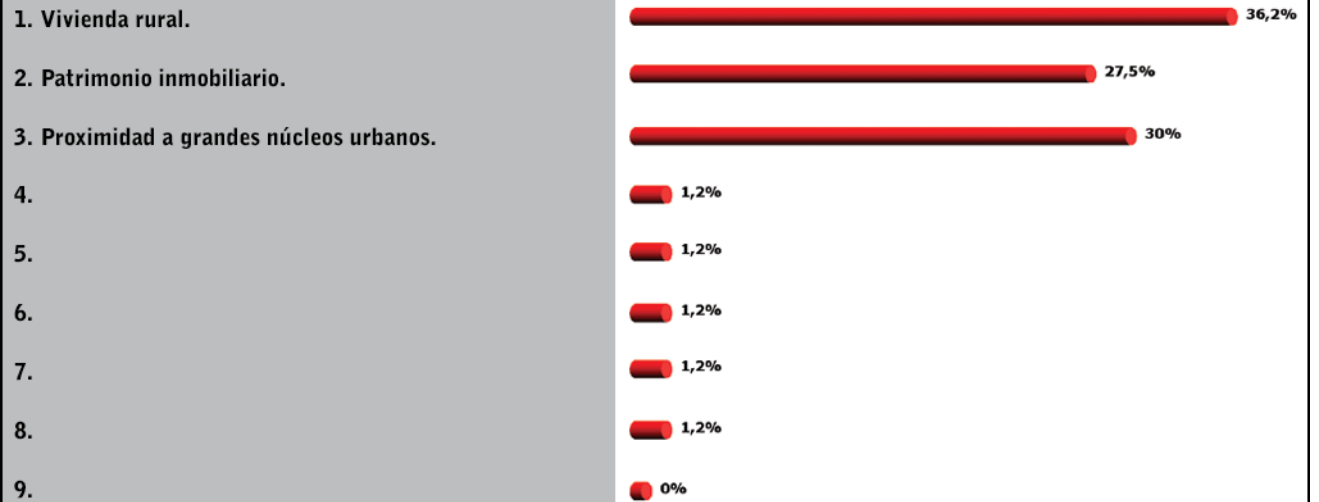

5. ACCIONES relacionadas con las CAPACIDADES DE DESARROLLO URBANÍSTICO



parque regional
**Sierra de
Gredos**

RESULTADOS DE LA SESIÓN DE PARTICIPACIÓN PÚBLICA: Actividades socioeconómicas vinculadas al ENP

6. PUNTOS FUERTES relacionados con las ACTIVIDADES SOCIOECONÓMICAS VINCULADAS AL E.N.P.

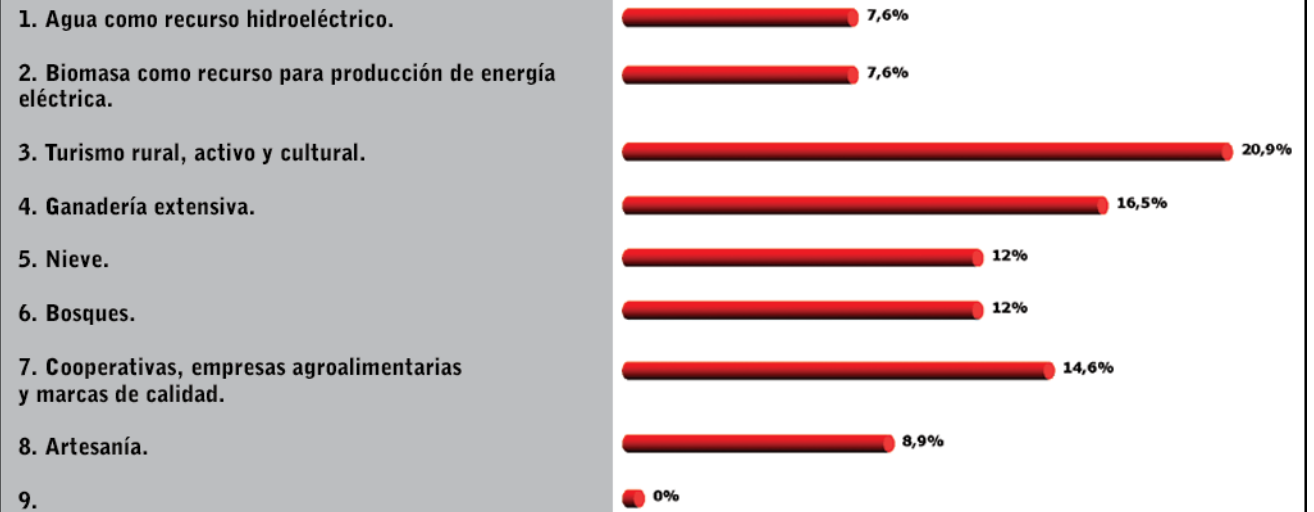

6. ACCIONES relacionadas con las ACTIVIDADES SOCIOECONÓMICAS VINCULADAS AL E.N.P.

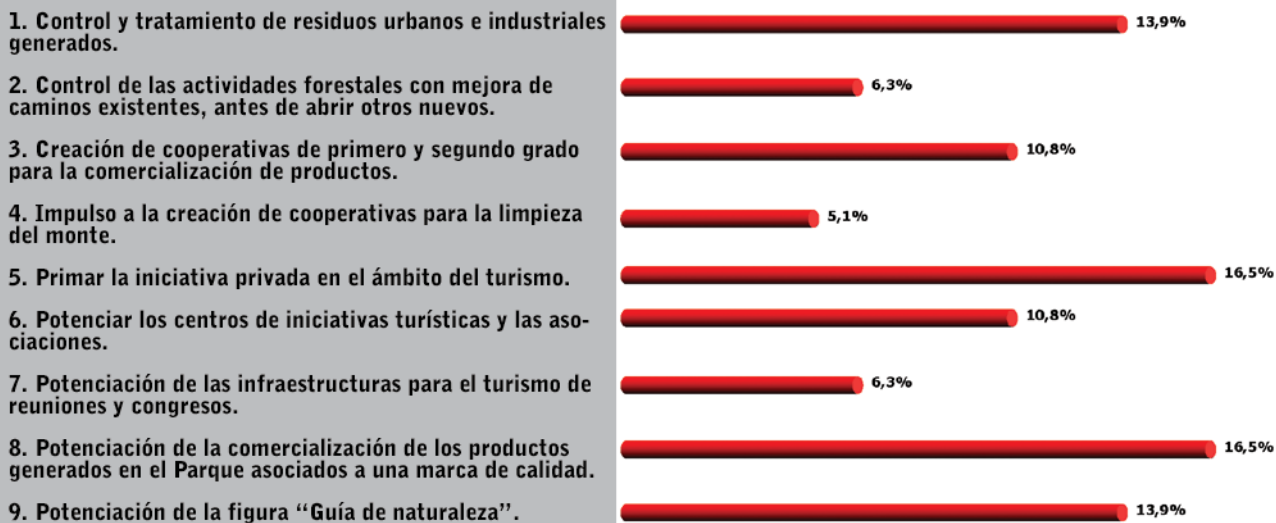

parque regional
**Sierra de
Gredos**

RESULTADOS DE LA SESIÓN DE PARTICIPACIÓN PÚBLICA: Equipamientos y actuaciones de tipo social

7. PUNTOS FUERTES relacionados con EQUIPAMIENTOS Y ACTUACIONES DE TIPO SOCIAL

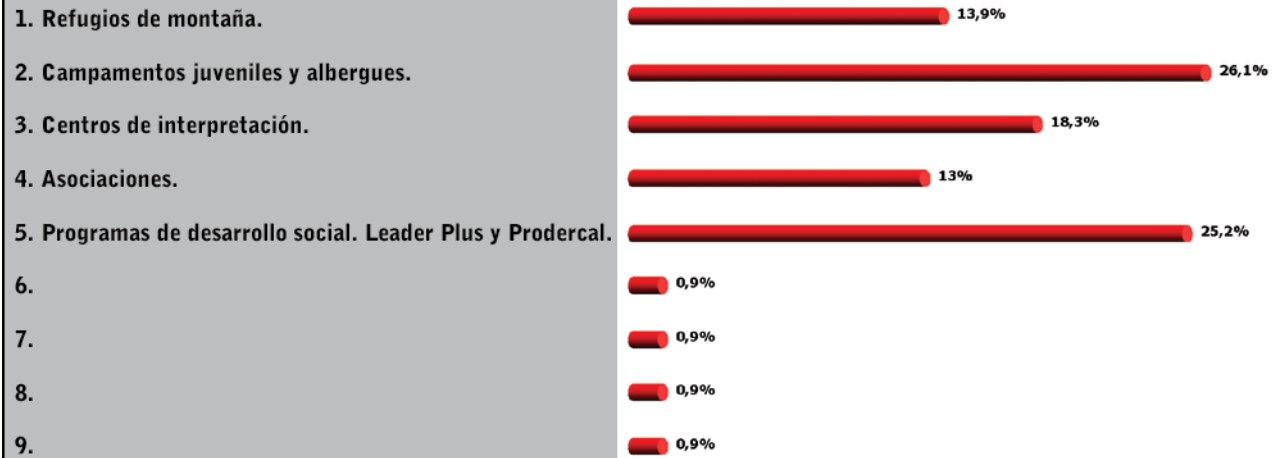

7. ACCIONES relacionadas con EQUIPAMIENTOS Y ACTUACIONES DE TIPO SOCIAL



parque regional
**Sierra de
Gredos**

RESULTADOS DE LA SESIÓN DE PARTICIPACIÓN PÚBLICA: Recursos humanos

8. PUNTOS FUERTES relacionados con RECURSOS HUMANOS



parque regional
**Sierra de
Gredos**

4

ALGUNAS ACTUACIONES PREVISTAS EN EL PARQUE REGIONAL DE LA SIERRA DE GREDOS

La Junta de Castilla y León, a través de las diferentes Consejerías, ha aprobado diversos proyectos, algunos de los cuales afectan a los municipios incluidos en Espacios Naturales. En este apartado se pretende dar a conocer aquellas acciones, tanto las previstas como las que ya están en marcha, de las diferentes Consejerías en los municipios que comprende Parque Regional de la Sierra de Gredos.



ALGUNAS ACTUACIONES PREVISTAS EN EL PARQUE: CONSEJERÍA DE AGRICULTURA Y GANADERÍA

PROYECTO: Iniciativa comunitaria *LEADER PLUS*. Grupo de acción local *ASIDER*

OBJETIVO: Desarrollo endógeno y autosostenido de las comarcas rurales.

DATOS: Se incluye un resumen de las actuaciones propuestas, por el grupo de acción local, para los municipios de Sierra de Gredos que están incluidos en esta iniciativa.

Términos municipales de Sierra de Gredos incluidos en la actuación:

Bohoyo
Carrera, La
Gilgarcía
Hoyos del Collado
Hoyos del Espino
Llanos del Tormes, Los
Nava del Barco
Navalonguilla
Navalperal de Tormes
Navarredonda de Gredos
Navatejares
Puerto Castilla
San Juan de Gredos
San Martín del Pimpollar
Santiago de Tormes
Solana de Ávila
Tormellas

Umbrías
Zapardiel de la Ribera

1. PRINCIPALES ACTUACIONES

1.1 Promoción del turismo

- Crear una etiqueta de identificación de calidad para las casas y alojamientos rurales de la comarca.
- Crear una Central de Reservas que unifique y gestione la oferta a través del teléfono.
- Incorporar nuevas tecnologías de telecomunicación para promocionar y difundir los recursos naturales, culturales y turísticos.
- Comercializar la oferta turística mediante la búsqueda de complementariedad entre alojamientos, restauración y actividades complementarias.
- Rehabilitar recursos y tradiciones culturales con fines turísticos y comerciales.
- Apoyar la puesta en marcha de acciones conjuntas entre equipamientos turísticos locales.

1.2. Transformación y comercialización de productos agroalimentarios

- Promocionar las denominaciones de calidad de productos locales.
- Innovaciones en los procesos de transformación y envasado.
- Crear un centro multiplicador y seleccionador de semillas de calidad para las judías de El Barco.
- Promocionar y difundir los productos agroalimentarios locales, vinculados a la calidad de los recursos naturales.

- Centro de promoción y distribución de productos agroalimentarios.
- Fomentar técnicas de valorización (labels de calidad)
- Investigar sobre posibles productos a introducir en la comarca.
- Apoyar a la puesta en marcha de acciones conjuntas entre empresas locales, destinadas a la transformación "in situ" y comercialización de los productos de calidad elaborados en el territorio.

1. 3. Valorización del medio ambiente

- Plan de información y formación sobre el Espacio Natural protegido de la comarca.
- Crear itinerarios temáticos centrados en aspectos naturales o culturales.
- Crear y adecuar centros de interpretación de la naturaleza.
- Planes de ordenación cinegética.
- Restaurar cauces fluviales.
- Adecuar cotos privados y zonas públicas de pesca.
- Recuperar y señalizar caminos y vías pecuarias.
- Casas de museos para mostrar elementos de tradición agrícola y ganadera.
- Rehabilitar el patrimonio arquitectónico.
- Recuperar elementos del patrimonio cultural no construido.
- Gestión doméstica de residuos.
- Guía de buenas prácticas para los equipamientos de turismo de la comarca.
- Apoyar acciones conjuntas en materia de valorización del medio ambiente.
- Promoción de productos locales.

- Plan de sensibilización de la población local, para la constitución de grupos sectoriales que fomenten el cuidado y respeto del medio ambiente.

1.4. Cooperación entre territorios

Los proyectos puestos en marcha por la asociación ASIDER en el marco del programa LEADER II y que tendrían continuidad a lo largo del próximo programa de desarrollo son:

- Proyecto piloto *AGROLEADER*. Proyecto de cooperación transnacional. Objetivo principal: Intercambiar métodos efectivos para integrar a los agricultores en el modelo operativo *LEADER*.
- Red de Senderos del Sistema Central. Proyecto de cooperación interterritorial (actualmente en fase de ejecución). Producto final del proyecto es la creación de un itinerario GR a lo largo del Sistema Central Occidental para solicitar la homologación del recorrido a la Federación Española de Montaña (Comité de Senderismo).
- Red Turismo Rural-Comarcas de Interior. Proyecto de cooperación interterritorial
- Red Calidad Líder-Calidad Natural. Proyecto de cooperación interterritorial. Objetivo principal: Promocionar productos agroalimentarios de calidad existentes en diferentes zonas rurales de España, bajo un distintivo común de calidad.

1.5. Otros proyectos de cooperación

- Proyecto de participación de pequeños y muy pequeños empresarios en la ordenación del territorio en zonas de

baja densidad de población. Objetivo: Conocer la metodología de apoyo a pequeños y muy pequeños empresarios en tres regiones de la UE con caracteres similares y buscar su implicación en la ordenación del territorio.

- Proyecto de señalización turística (marco de FUTURES II)

ALGUNAS ACTUACIONES PREVISTAS EN EL PARQUE: CONSEJERÍA DE AGRICULTURA Y GANADERÍA

PROYECTO: *PRODERCAL*. Grupo de acción local
CEDER Tiétar (Valle del Tiétar)

OBJETIVO: Desarrollo endógeno y autosostenido de las comarcas rurales.

DATOS: Se incluye un resumen de las actuaciones propuestas, por el grupo de acción local, para los municipios de Sierra de Gredos que están incluidos en esta iniciativa.

Términos municipales de Sierra de Gredos incluidos en la actuación:

Arenal, El
Arenas de San Pedro
Candelada
Cuevas del Valle
Guisando
Hornillo, El
Mombeltran
San Esteban del Valle
Villarejo del Valle

1. OBJETIVO GLOBAL. TEMA AGLUTINANTE.

Fijar y acrecentar la población del medio

2. ESTRATEGIAS DE ACTUACIÓN

- Estrategias de calidad.

- Identificación y dinamización por sectores.
- Estudiar las potencialidades de mercado y posibilidad de posicionamiento en el mismo.
- Elaboración de políticas y acciones.
- Diseñar proyectos y puestas en ejecución.

2.1. Estrategias de promoción turística, desarrollo de Pymes, valorización de sus productos y servicios.

- Potenciar dinámicas de oferta turística y ocio emprendidas en la comarca.
- Evaluar y rentabilizar técnicas de reserva turística.
- Creación de Pymes, potenciar el desarrollo y productividad generadora de empleo de las mismas.
- Potenciación y formación de artesanías locales y artísticas.
- Potenciar el desarrollo y comercialización de nuevos productos y servicios.
- Producciones alternativas viables.

2.2. Valorización de los recursos naturales, patrimoniales y culturales.

- Creación de talleres, actividades y escuelas de formación y restauración.
- Se pretende incidir en la mejora de:
- Gestión de residuos.
 - Proteger y mejorar ecosistemas.
 - Potenciar industrias o actividades de reciclaje.
 - Poner en valor espacios naturales de interés con acciones que respeten el medio.
 - Potenciar la cultura tradicional, como medio de desarrollo y mejora de la calidad de vida y formación.

- Recuperación arquitectónica tradicional y adecuación de nuevas construcciones al entorno.
- Incrementar la depuración biológica, viveros y servicios empresas forestales.
- Potenciar la formación y talleres de restauración.

2.3. Cursos y técnicas de formación para la utilización de nuevos conocimientos, tecnologías y adaptación de nuevas poblaciones.

2.4. Mejora de los sistemas de producción, transformación y comercialización agraria.

**ALGUNAS ACTUACIONES PREVISTAS
EN EL PARQUE: CONSEJERÍA DE
AGRICULTURA Y GANADERÍA**

PROYECTO: Concentración Parcelaria

OBJETIVO: Reordenación del Territorio

DATOS: Se muestran los datos en columnas, indicando con una "X" si la concentración parcelaria en dicho municipio está terminada, en proceso, solicitada o sin solicitar.

MUNICIPIO	C.P. TERMINADA	C.P. EN PROCESO	C.P. SOLICITADA	C.P. NO SOLICITADA
Arenal, El				X
Arenas de San Pedro				X
Bohoyo				X
Candeleda				X
Carrera, La			X	
Cuevas del Valle				X
Gilgarcía				X
Guisando				X
Hornillo, El				X
Hoyos del Collado				X
Hoyos del Espino				X
Llanos del Tormes, Los			X	
Mombeltrán				X
Nava del Barco				X
Navalonguilla				X
Navalperal de Tormes				X
Navarredonda de Gredos				X
Navatejares				X
Puerto Castilla				X
San Esteban del Valle				X
San Juan de Gredos				X
San Martín del Pimpollar				X
Santiago de Tormes				X
Solana de Ávila				X
Tormellas				X
Umbrias				X
Villarejo del Valle				X
Zapardiel de la Ribera				X

**ESTRUCTURAS AGRARIAS EN EL ENP
SIERRA DE GREDOS:
Consejería de Agricultura y Ganadería**

Durante el transcurso del año 2003 la Consejería de Agricultura y Ganadería, a través del Servicio Territorial de la provincia de Ávila, tiene previsto una serie de actuaciones de mejora en el Parque Regional de la Sierra de Gredos:

- Construcción de balsa impermeabilizada para riego en el término municipal de Umbrías. En ejecución para el final del 2003 con un presupuesto de 386.000 euros.
- Construcción de balsa para riego en el término municipal de Gilgarcía. En proyecto y con un presupuesto de 340.000 euros.
- Construcción de balsa para el riego en el término municipal de Santiago de Aravalle. En proyecto para el 2003 y con un presupuesto de 386.000 euros.
- Construcción y mejora de la infraestructuras rurales (red de caminos, drenajes, ...) en la zona norte de Uso Compatible del Parque Regional de la Sierra de Gredos. Dotado con un presupuesto de 1.500.000 euros.
- Inicio de la realización de la Concentración Parcelaria en el término municipal de Los Llanos del Tormes. Presupuesto de 950.000 euros en un extensión de 482.8 Ha.
- Futura elaboración de proyecto conjunto entre la Consejería de Medio Ambiente y la Consejería de Agricultura y Ganadería para la mejora del aprovechamiento agrícola y ganadero de modo más racional de caminos, zonas de de unidades de manejo de ganado.
- Dictamen del conjunto de normativa sobre restricciones del acceso de vehículos en los núcleos de la zona norte, exceptuando los usos ganaderos con libre acceso.
- Proyecto de ampliación de los caminos de penetración en el Parque Regional, con la ramificación de los mismos en otros laterales y secundarios.

**ALGUNAS ACTUACIONES PREVISTAS
EN EL PARQUE: CONSEJERÍA
DE FOMENTO**

PROYECTO: Extensión del servicio de telecomunicaciones de interés regional

OBJETIVO: Instalación de redes de comunicaciones ADSL/RDSI

DATOS: En la tabla que se muestra a continuación, se indican aquellos municipios que poseen cobertura para utilizar el servicio, en cada caso ADSL/RDSI, con una "x".

En caso de no poseer cobertura para utilizar este servicio, se muestra el año en el que gracias a este proyecto la Consejería de Fomento tiene previsto dar cobertura al municipio. Aquellos municipios que aparecen en blanco por el momento no pueden disponer del servicio.

MUNICIPIO	ADSL	RDSI
Arenal, El		X
Arenas de San Pedro	X	X
Bohoyo		
Candeleda		X
Carrera, La	X	X
Cuevas del Valle		
Gilgarcía		
Guisando		
Hornillo, El		
Hoyos del Collado		
Hoyos del Espino		
Llanos del Tormes, Los	X	
Mombeltran		X
Nava del Barco		
Navalonguilla		
Navalperal del Tormes		
Navarredonda de Gredos		X
Navatejares	X	X
Puerto Castilla		
San Esteban del Valle		X
San Juan de Gredos		
San Martín del Pimpollar	2003	X
Santiago de Tormes		
Solana de Ávila		
Tormellas		
Umbrías		
Villarejo del Valle		
Zapardiel de la Ribera		

**ALGUNAS ACTUACIONES PREVISTAS
EN EL PARQUE: CONSEJERÍA
DE FOMENTO**

PROYECTO: Acceso a Internet de usuarios TRAC

OBJETIVO: Conseguir que cualquier usuario actual TRAC pueda disponer de acceso a Internet antes de dos años (diciembre de 2004).

DATOS: Se muestra el estado de cobertura de TRAC, a 30 de junio de 2003, en aquellos municipios que aún cuentan con algún usuario de este servicio. Si la cobertura es del 100%, los usuarios pueden solicitar el acceso a Internet de manera inmediata; si es del 0%, deberán esperar a fases posteriores del proyecto. También se adjunta un listado de los municipios que disponen en su totalidad de Telefonía Básica.

NÚCLEO DE POBLACIÓN	MUNICIPIO	COBERTURA DE TRAC PARA INTERNET	TELEFONÍA BÁSICA
Arenal, El	Arenal, El	0%	
Arenas de San Pedro	Arenas de San Pedro	0%	
Hontanares	Arenas de San Pedro	0%	
Parra, La	Arenas de San Pedro	0%	
Ramacastañas	Arenas de San Pedro	0%	
Bohoyo	Bohoyo	0%	
Guijuelos, Los	Bohoyo	0%	
Navamediana	Bohoyo	0%	
Navamojada	Bohoyo		X
Candeleda	Candeleda	0%	
Raso, El	Candeleda	100%	
Cereceda	Carrera, La	0%	
Carrera, La	Carrera, La	0%	
Lancharejo	Carrera, La	0%	
Navalmoro	Carrera, La	0%	
Cuevas del Valle	Cuevas del Valle	0%	
Gilgarcía	Gilgarcía		X
Guisando	Guisando	0%	

**ALGUNAS ACTUACIONES PREVISTAS
EN EL PARQUE: CONSEJERÍA
DE FOMENTO**

NÚCLEO DE POBLACIÓN	MUNICIPIO	COBERTURA DE TRAC PARA INTERNET	TELEFONÍA BÁSICA
Hornillo, El	Hornillo, El		X
Hoyos del Collado	Hoyos del Collado	0%	
Hoyos del Espino	Hoyos del Espino	0%	
Llanos del Tormes, Los	Llanos del Tormes, Los		X
Hermosillo	Llanos del Tormes, Los	0%	
Higuera, La	Mombeltran	100%	
Mombeltran	Mombeltran	0%	
Nava del Barco	Nava del Barco	0%	
Navalonguilla	Navalonguilla		X
Navalguijo	Navalonguilla		X
Navalperal del Tormes	Navalperal del Tormes		X
Ortigosa de Tormes	Navalperal del Tormes		X
Barajas	Navarredonda de Gredos		X
Navarredonda de Gredos	Navarredonda de Gredos	0%	
Cabezas Altas	Navatejares	0%	
Cabezas Bajas	Navatejares	0%	
Navatejares	Navatejares		X
Puerto Castilla	Puerto Castilla		X
Santiago de Aravalle	Puerto Castilla	0%	
San Esteban del Valle	San Esteban del Valle	0%	
Herguijuela	San Juan de Gredos		X
Navacepeda de Tormes	San Juan de Gredos	0%	
San Bartolomé de Tormes	San Juan de Gredos		X
Navalsauz	San Martín del Pimpollar		X
San Martín del Pimpollar	San Martín del Pimpollar	0%	
Aliseda de Tormes, La	Santiago de Tormes	0%	
Cardedal	Santiago de Tormes	0%	
Horcajo de la Ribera	Santiago de Tormes		X

**ALGUNAS ACTUACIONES PREVISTAS
EN EL PARQUE: CONSEJERÍA
DE FOMENTO**

NÚCLEO DE POBLACIÓN	MUNICIPIO	COBERTURA DE TRAC PARA INTERNET	TELEFONÍA BÁSICA
Lastra del Cano, La	Santiago de Tormes		X
Lastrilla	Santiago de Tormes	0%	
Navasequilla	Santiago de Tormes	0%	
Casas del Rey	Solana de Ávila	0%	
Loros, Los	Solana de Ávila	0%	
Mozalinos	Solana de Ávila	0%	
Narros, Los	Solana de Ávila	0%	
Santa Lucía de la Sierra	Solana de Ávila	0%	
Serranía	Solana de Ávila	0%	
Solana de Ávila	Solana de Ávila	0%	
Tremedal	Solana de Ávila		X
Zarza, La	Solana de Ávila	0%	
Navamures	Tormellas	0%	
Tormellas	Tormellas		X
Canalejas	Umbrías	0%	
Casas del Abad	Umbrías	0%	
Casas de Maripédro	Umbrías	0%	
Hustias	Umbrías	0%	
Retuerta	Umbrías	0%	
Umbrías	Umbrías		X
Venta Veguillas	Umbrías		X
Villarejo del Valle	Villarejo del Valle		X
Angostura, La	Zapardiel de la Ribera	0%	
Zapardiel de la Ribera	Zapardiel de la Ribera		X

ALGUNAS ACTUACIONES PREVISTAS EN EL PARQUE: CONSEJERÍA DE PRESIDENCIA Y ADMINISTRACIÓN TERRITORIAL.

PROYECTO: Plan especial de actuación en las áreas periféricas de Castilla y León (2002-2006).

OBJETIVO: Desarrollo socioeconómico de las áreas periféricas de Castilla y León. Dotación de infraestructuras básicas para el desarrollo.

DATOS: La información que se muestra a continuación es un extracto del Plan, en el que se indican aquellas actuaciones que tiene prevista la Administración llevar a cabo en algunos municipios de la Sierra de Gredos.

PROPUESTAS DE ACTUACIONES EN EL PARQUE REGIONAL DE LA SIERRA DE GREDOS.

VIVIENDA E INFRAESTRUCTURAS VIARIAS

Vivienda y patrimonio arquitectónico

- Se realizan actuaciones en materia de construcción de viviendas de gestión pública en los municipios de Arenas de San Pedro y Candelada.
- En materia de patrimonio arquitectónico se actuará en la plaza de Candeleda y en el Palacio La Mosquera en Arenas de San Pedro.

Infraestructuras viarias y de transportes

- Las actuaciones en mejora de carreteras y seguridad vial se concretan en la C-501 de acceso a Arenas de San

Pedro y mejora de la travesía, la nueva carretera en Ramacastañas y el acceso a El Arenal.

NUEVAS TECNOLOGÍAS

Cobertura de las telecomunicaciones

- Instalación y extensión de servicios de telecomunicaciones de banda ancha (telefonía móvil de 3ª generación) en municipios de menos de 10.000 hab.
- Implantación y extensión de cobertura de los servicios básicos de telecomunicaciones.

MEDIO AMBIENTE

Abastecimiento y saneamiento

- En materia de saneamiento se realizarán actuaciones en la localidad de Arenas de San Pedro.
- En materia de saneamiento y abastecimiento se realizarán actuaciones en Mombeltrán y Navarredonda de Gredos.
- Centro de tratamiento de residuos sólidos de la Sierra de Gredos-Norte.

Mejora del medio natural

Actuaciones en el Espacio Natural:

- Actuaciones de gestión y puesta en valor de los recursos naturales.
- Actuaciones de mejora socioeconómica y del entorno rural.
- Casas del Parque de Guisando y Hoyos del Espino así

como aparcamientos complementarios.

- Centro de Arenas de San Pedro (Palacio del Infante).

Actuaciones de mejora en el medio natural en la Sierra de Gredos.

- Las actuaciones en materia de mejora de las masas forestales del área periférica se concretan en medidas de repoblaciones forestales. Las actuaciones se realizarán en las Villarejo del Valle (Sierra de Gredos).
- Otras actuaciones tendentes a la mejora del medio natural se realizarán en los municipios de: Arenas de San Pedro, Candeleda, El Arenal, El Hornillo, Bohoyo, Hoyos del Collado, Navalonguilla, Navalperal de Tormes, Navatejares, Puerto Castilla, San Juan de Gredos, San Martín del Pimpollar, Santiago de Tormes, Solana de Ávila, Tormellas y Zapardiel de la Ribera correspondientes a la Sierra de Gredos.

SANIDAD Y BIENESTAR SOCIAL

Infraestructuras y equipamientos sanitarios

- Se realizarán actuaciones de mejora y nueva construcción de centros de salud y consultorios locales, y mejoras en el transporte dedicado a emergencias sanitarias. En el primer caso se construirán nuevos Centros de Salud en los municipios de Mombeltrán y Candelada.
- Se implantará el transporte con helicóptero en emergencias sanitarias que lo demanden.
- Infraestructuras y equipamientos sociales.
- Las actuaciones de infraestructuras sociales se concretan en dos líneas fundamentales: la construcción, mejora,

etc... de centros de atención y la formación, orientación y asesoramiento y fomento al empleo a determinados colectivos.

En el primer caso las actuaciones concretas son:

- Inversiones en la mejora de centros de propiedad de la Junta de Castilla y León como en los centros de día de Arenas de San Pedro y Candeleda.
- Construcción de residencias de personas mayores.

En el segundo caso las actuaciones concretas son:

- Formación de personas con discapacidad.
- Formación de colectivos en riesgo de exclusión social.
- Fomento al empleo de colectivos en riesgo de exclusión social y de personas con discapacidades.

EDUCACIÓN Y PATRIMONIO HISTÓRICO CULTURAL

Infraestructuras y equipamientos educativos y deportivos

En materia de Educación se realizarán actuaciones en las siguientes localidades:

- Construcción de centro en Hoyos del Espino.
- Construcción de un gimnasio en C. P. "Almanzor" en Candelada.
- Construcción de un polideportivo en I.E.S. "Juana Pimentel" en Arenas de San Pedro.
- Ampliación del I.E.S. "Candavera" en Candelada.
- Reparaciones en el C.R.A. "Camilo José Cela" en El Arenal.
- Reparaciones en el C.P. "Zorilla Monroy" en Arenas de San Pedro.

Patrimonio histórico y cultural

- Las actuaciones previstas en Restauración y Conservación son la consolidación y puesta en valor del "Castro de El Raso" en Candelada.

DESARROLLO EMPRESARIAL

Apoyo a la creación de empresas y a la mejora de la competitividad

- Construcción de nuevos polígonos industriales en la localidad de Candelada.
- Contratación del Programa de Agentes de Extensión de la Innovación (dos agentes), para la puesta en marcha del Programa de Innovación.
- Favorecer y potencia las industrias artesanales.
- Mejora de la formación profesional, particularmente en jóvenes y mujeres.
- Apoyar la actividad productiva y la competitividad. PYMES y creación de empresas mediante la consolidación de un entorno administrativo accesible.

Mejora de la calidad y la oferta turística

- Acondicionamiento de embalses para aprovechamiento turístico y recreativo generando actividades deportivas.
- Recuperar los viejos caminos y sendas con el fin de fomentar el senderismo y la educación ambiental.
- Programar ofertas turísticas tanto en invierno como en verano.
- Formación de animadores turísticos.
- Fomentar la calidad de prestación en todas las actividades privadas y públicas ligadas al turismo rural.

5

PRINCIPALES FUENTES DE INFORMACIÓN

- Arenal, El. Ayuntamiento, (Información administrativa). Ávila, 2002.
- Arenas de San Pedro. Ayuntamiento, (Información administrativa). Ávila, 2002.
- Bohoyo. Ayuntamiento, (Información administrativa). Ávila, 2002.
- Caja España. Servicio de Estudios (Anuario estadístico), 2002.
- Cámara de Comercio e Industria de Ávila; Departamento de Información Comercial (Registro de empresas). Ávila, 2003.
- Candeleda. Ayuntamiento, (Información administrativa). Ávila, 2002.
- Carrera, La. Ayuntamiento, (Información administrativa). Ávila, 2002.
- Consejería de Agricultura y Ganadería; Dirección General de Desarrollo Rural (Informaciones varias). Valladolid, 2003.
- Consejería de Agricultura y Ganadería; Dirección General de Industrias Agrarias, Servicio de Promoción de la Calidad. Valladolid, 2002.
- Consejería de Educación y Cultura; Dirección General de Patrimonio (Información BICs, monumentos de interés). Valladolid, 2003.
- Consejería de Educación y Cultura. Registro de Centros Educativos, 2003.
- Consejería de Fomento; Dirección General de Telecomunicaciones y Transportes (Informaciones varias). Valladolid, 2003.
- Consejería de Industria, Comercio y Turismo; Dirección General de Turismo (Registro de establecimientos turísticos, fiestas, monumentos, infraestructuras). Valladolid, 2003.
- Consejería de Medio Ambiente; Centro de Información y Documentación Ambiental. Valladolid, 2003.
- Consejería de Medio Ambiente; Servicio Territorial de Medio Ambiente de Ávila. (Cotos de Caza y Pesca)
- Consejería de Medio Ambiente; Dirección General de Medio Natural (Información medioambiental). Valladolid, 2003.
- Consejería de Medio Ambiente. Guía de pesca en Castilla y León. Valladolid, 2002.
- Consejería de Presidencia y Administración Territorial; Dirección General del Secretariado de la Junta y Relaciones Institucionales (Registro de asociaciones). Valladolid, 2003.
- Cuevas del Valle. Ayuntamiento, (Información administrativa). Ávila, 2002
- Dirección General de Estadística (Información demográfica y empresarial). Valladolid, 2003.
- Dirección General de Industrias y Desarrollo Rural. Denominaciones de Calidad en Castilla y León. Valladolid, Junta de Castilla y León; Consejería de Agricultura y Ganadería, 2000.
- Encuestas de población. (Informaciones varias), 2002.
- García Yanes, José Emilio; Martínez Saiz, Jesús M^a; Alonso de la Vega, Marta Elena. Razas equinas de Castilla y León. Valladolid, Junta de Castilla y León: Consejería de Agricultura y Ganadería, 1999.
- Gaudioso Lacasa, V.R. [et al.] Razas Autóctonas de Castilla y León. Valladolid, Junta de Castilla y León: Consejería de Agricultura y Ganadería, 1999.
- Gilgarcía. Ayuntamiento, (Información administrativa). Ávila, 2002.

- Guisando. Ayuntamiento, (Información administrativa). Ávila, 2002.
- Hornillo, El. Ayuntamiento, (Información administrativa). Ávila, 2002.
- Hoyos del Collado. Ayuntamiento, (Información administrativa). Ávila, 2002.
- Hoyos del Espino. Ayuntamiento, (Información administrativa). Ávila, 2002.
- Instituto Nacional de Estadística (Información demográfica). Valladolid, 2002.
- Junta de Castilla y León. Agenda de Castilla y León 2003 (Centros sanitarios)
- Junta de Castilla y León. Consejería de Fomento. Guía de Transportes de Castilla y León 2001.
- Junta de Castilla y León. Plan Especial de Actuación de las Zonas Periféricas de Castilla y León 2002-2006. Valladolid, 2002.
- Llanos del Tormes, Los. Ayuntamiento, (Información administrativa). Ávila, 2002.
- Ministerio de Ciencia y Tecnología. Área de Telecomunicaciones para la Sociedad de la Información (Información sobre el estado de cobertura de TRAC). Madrid, 2003.
- Ministerio de Trabajo y Asuntos Sociales. Dirección General del Trabajo. (Información sobre paro registrado 1991). Madrid.
- Ministerio del Interior. Dirección General de la Guardia Civil. Madrid, 2003.
- Mombeltrán. Ayuntamiento, (Información administrativa). Ávila, 2002.
- Nava del Barco. Ayuntamiento, (Información administrativa). Ávila, 2002.
- Navalanguilla. Ayuntamiento, (Información administrativa). Ávila, 2002.
- Navalperal del Tormes. Ayuntamiento, (Información administrativa). Ávila, 2002.
- Navarredonda de Gredos. Ayuntamiento, (Información administrativa). Ávila, 2002.
- Navatejares. Ayuntamiento, (Información administrativa). Ávila, 2002.
- Puerto Castilla. Ayuntamiento, (Información administrativa). Ávila, 2002.
- San Esteban del Valle. Ayuntamiento, (Información administrativa). Ávila, 2002.
- San Juan de Gredos. Ayuntamiento, (Información administrativa). Ávila, 2002.
- San Martín del Pimpollar. Ayuntamiento, (Información administrativa). Ávila, 2002.
- Santiago de Tormes. Ayuntamiento, (Información administrativa). Ávila, 2002.
- Servicio Territorial de Medio Ambiente de Ávila (Información medioambiental y administrativa), 2002-2003.
- Solana de Ávila. Ayuntamiento, (Información administrativa). Ávila, 2002.
- Telefónica. Cobertura de Redes de Telecomunicaciones (Información de redes de telecomunicaciones), 2003.
- Telefónica. Mapa de Coberturas de Telefonía Móvil (Información de coberturas de telefonía móvil), 2003.
- Tormellas. Ayuntamiento, (Información administrativa). Ávila, 2002.
- Umbrias. Ayuntamiento, (Información administrativa). Ávila, 2002.
- Villarejo del Valle. Ayuntamiento, (Información administrativa). Ávila, 2002.
- Zapardiel de la Ribera. Ayuntamiento, (Información administrativa). Ávila, 2002.

“Libros del Parque”

serie **t** técnica

