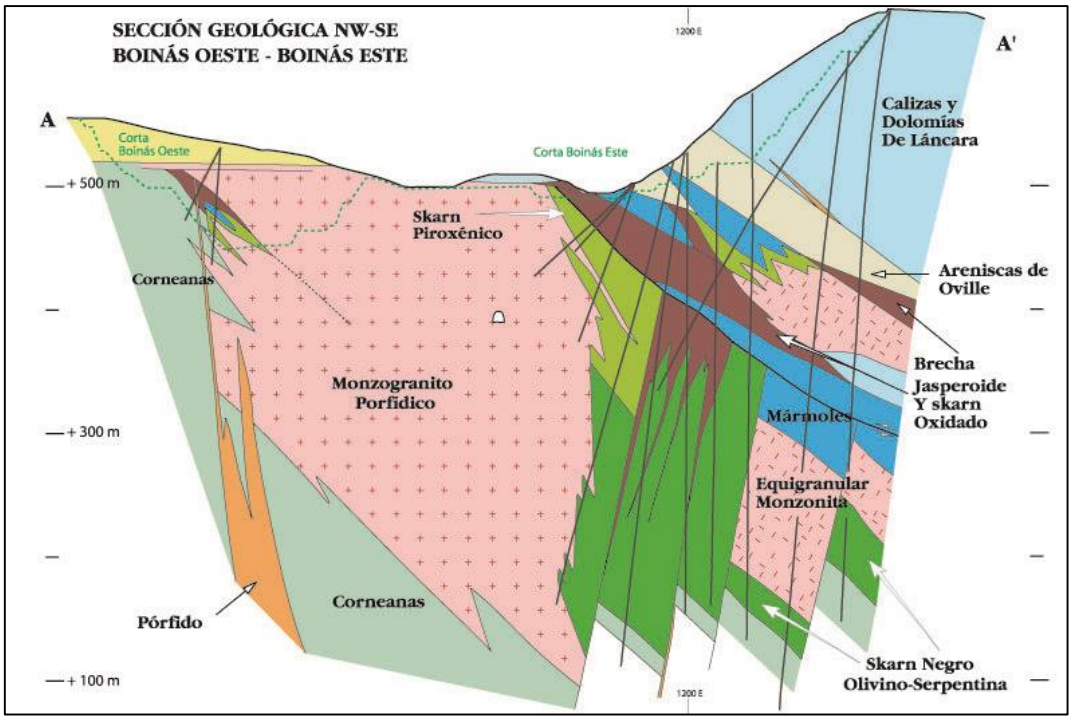


**Sección NW-SE de Boinás Este y Boinás Oeste ( Cortesía de RNGM, SA).**

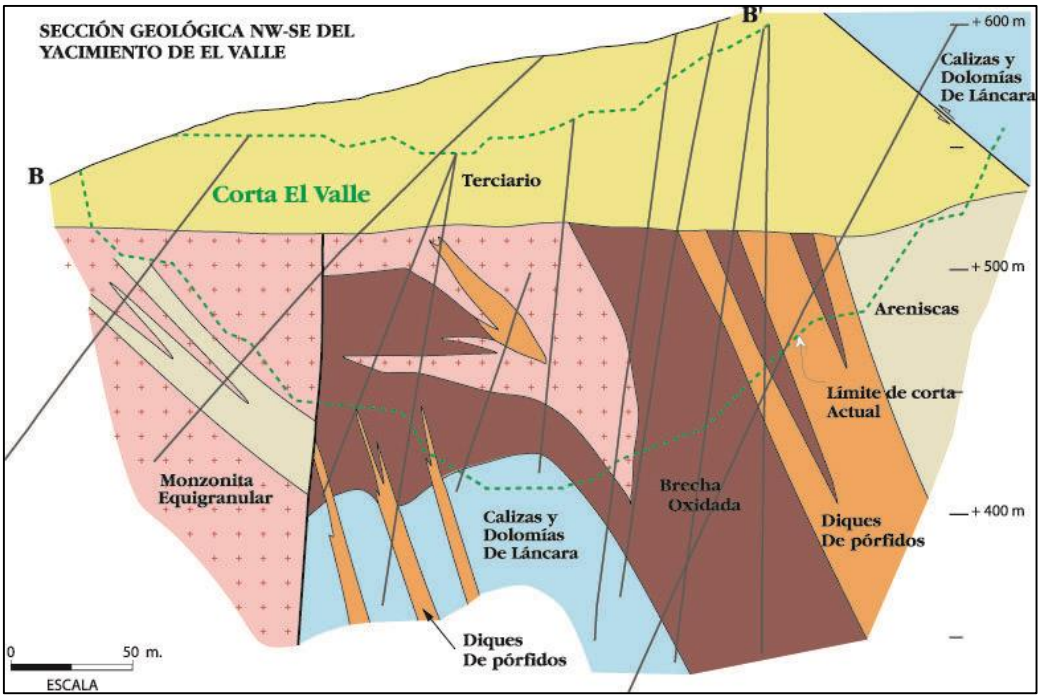


**Sección NW-SE de El Valle (Cortesía de RNGM, SA).**

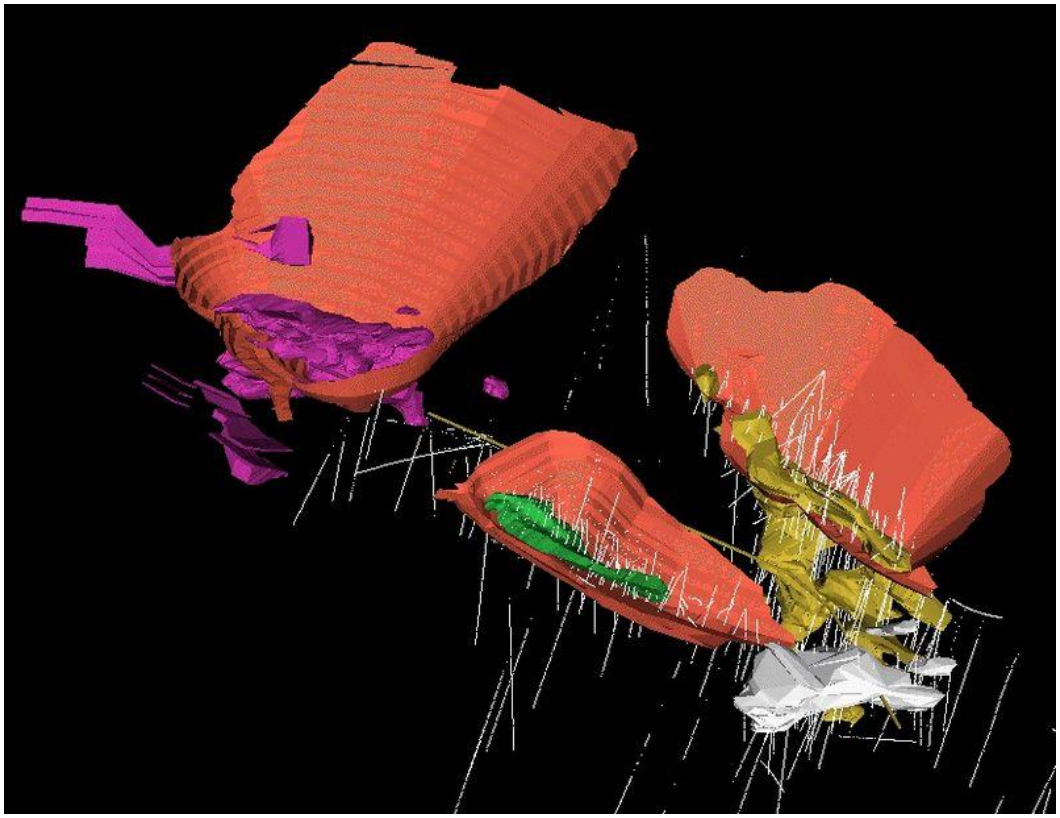

**Modelo 3D de los cuerpos mineralizados de Boinás Este (amarillo) y Boinás Oeste (verde) y El Valle (morado) (Cortesía de RNGM, SA).**