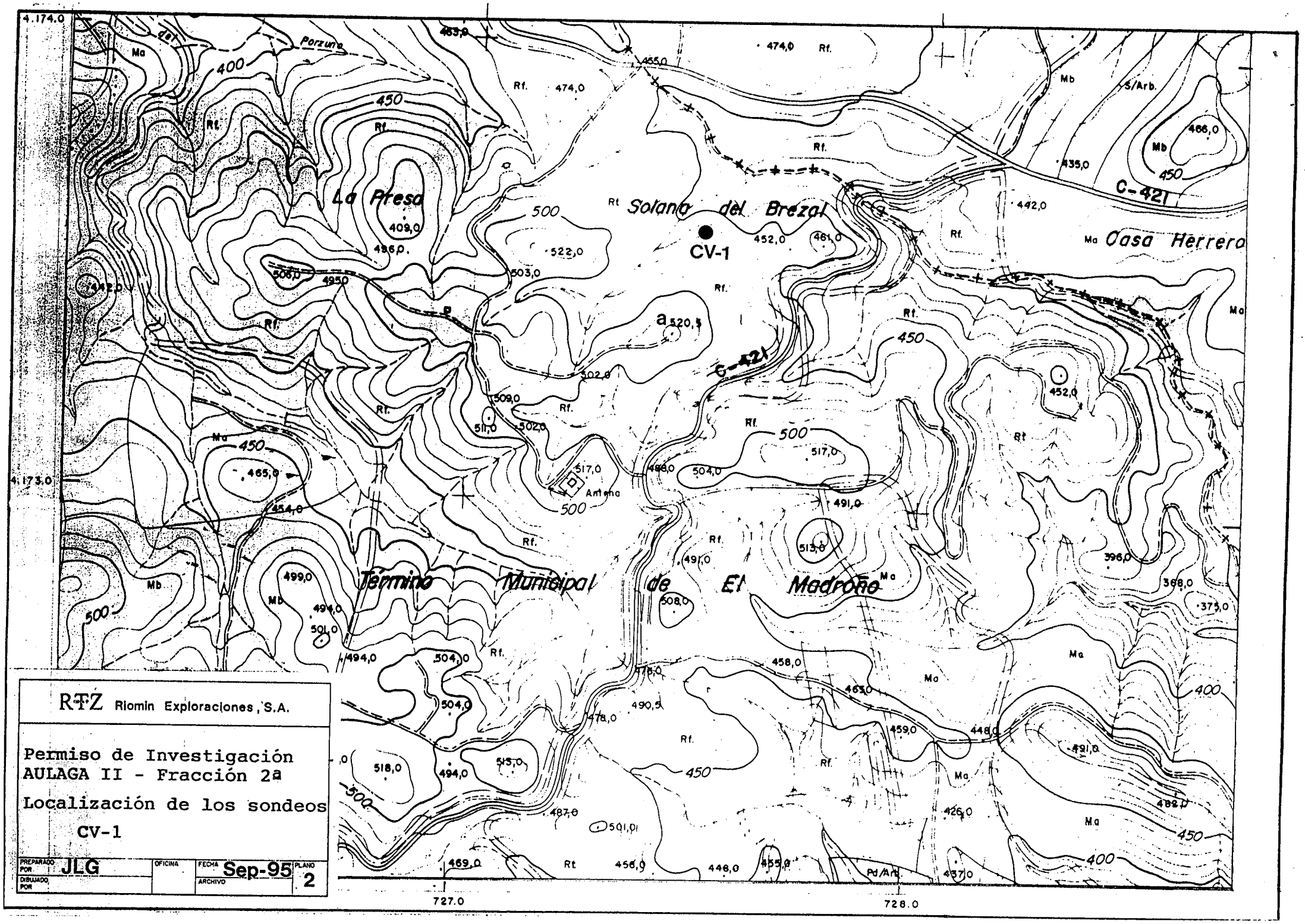

RTZ Riomin Exploraciones, S.A.

Permiso de Investigación
AULAGA II - Fracción 2a
Localización de los sondeos
CV-1

PREPARADO POR	OFICINA	FECHA	PLANO
JLG		Sep-95	2
DIBUJADO POR		ARCHIVO	