

Aforo de Sondas La Sobada - 4º Algarague

1268-A

N.º de orden

Término de Algarague Provincia Huelva

Tipo de pozo Sondas Fecha de iniciación 11-junio-1966

Beneficiario: _____

Equipo: B. Erie 34000 S - Compresor Caterpillar 1000 401

Personal: A. Hernandez y personal de la maquina

Características:

- Ø 250/367 Prof: 0-169 Nivel libre: 000
- Ø Prof: _____ Nivel de la bomba: compresor 90,00
- Ø Prof: _____ Naturaleza de los acuíferos: _____
- Ø Prof: delf. de 172,20 ms 169,00-172,20

Datos del aforo:

Niveles d námicos	Depresiones	Caudales	Horas bombeo	Horas totales
<u>14,00</u>	<u>14,00</u>	<u>11 l/s</u>	<u>2 h</u>	<u>30 h-10 m.</u>

Tomados tiempos depresión: Si
» » recuperación: No

Fecha de terminación: 17-junio 1966

Aforo de Fondec La Lolla - 4º Alfarague

1268-B

N.º de orden

Término de Alfarague Provincia Huella

Tipo de pozo Fondec Fecha de iniciación 17-junio 1966

Beneficiario:

Equipo: B. Erie 340008 - Grupo Deutz 10 HP- 920912 - Bbe Worthington 8H-48-20/100 - 1028980

Personal: A. Hernandez y personal de la maquina

Características:

- Ø 350/361 Prof: 0-169 Nivel libre: 0.00
- Ø Prof: Nivel de la bomba: 68.00
- Ø Prof: Naturaleza de los acuíferos:
- Ø Prof: del nivel 72'3 mts 169.00 - 172.20

Datos del aforo:

Niveles d námicos	Depresiones	Caudales	Horas bombeo	Horas totales
<u>66.50</u>	<u>66.50</u>	<u>10.8 l/s</u>	<u>7h</u>	<u>51 horas</u>

Tomados tiempos depresión: Si Fecha de terminación: 23-junio 1966
 » » recuperación: Si de 66.50 a 13.20 mts en 5h-10m.

comenzó = 13-6-66
 terminó = 16-6-66

Sondas La Sorda 4^o Alfarque Huella
 1268H 469

B. Evie 340 008
 Comp. Cat. 1000401

por Vallullos autómata
 al desarrollo en map a 6 22.5

N L: 900

Compara a bomb
 → opción en metros

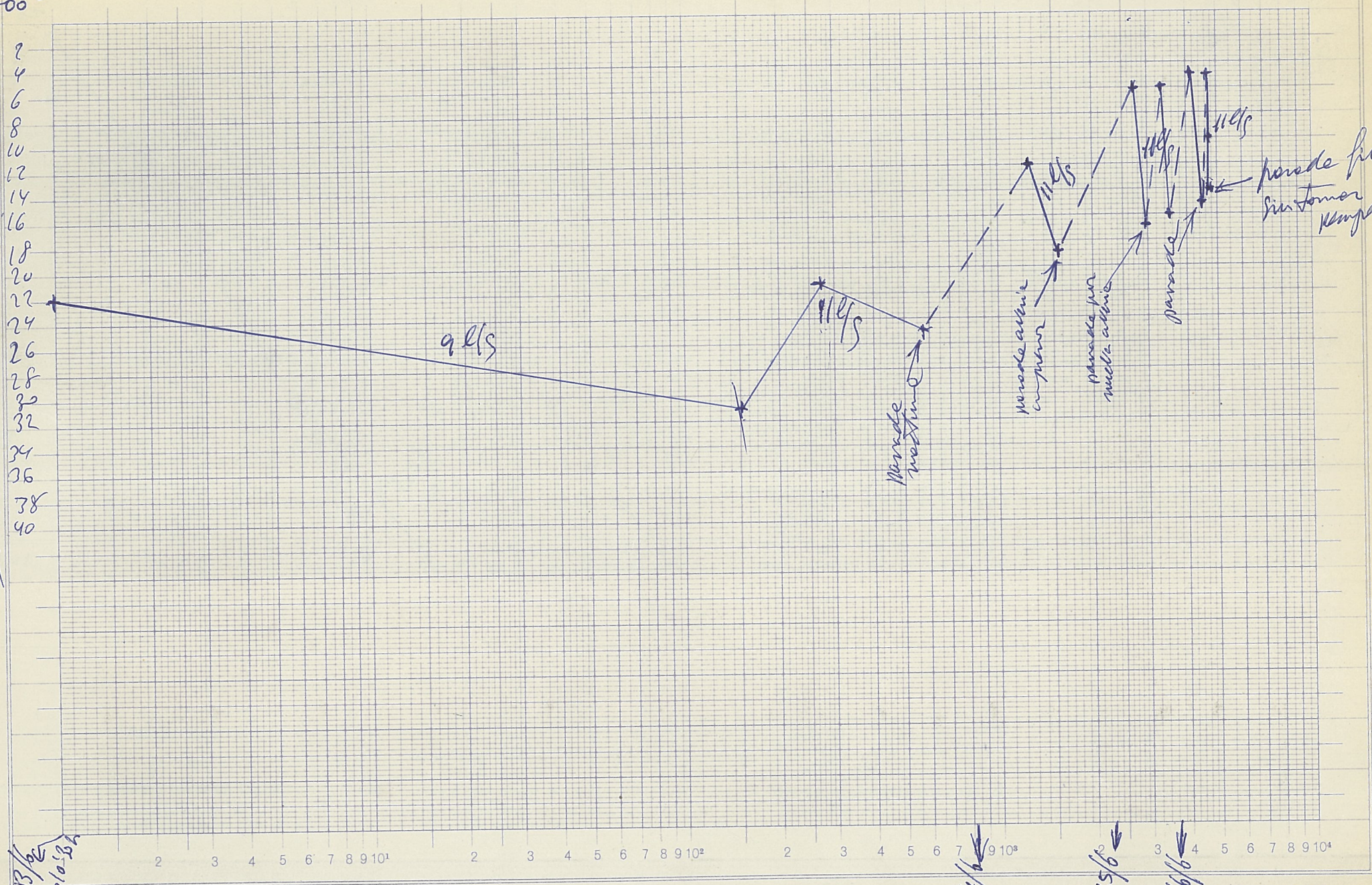

x Die B/6
 a 6/10/504

x Die 14/6

x Die 15/6

x Die 16/6

Logar. Teilung 1-10000 Einheit 62,5 mm
 Division Unité

Ed. Aernleuch, Bern Nr. 526

tiempo en minutos a partir de punto en verde

