



NUMERO DE LA HOJA 0833 CUADRANTE

4	1
3	2

DATOS A RELLENAR POR EL IGME					DATOS A RELLENAR POR EL IGME			
Nº de la hoja 1:50.000		Nº del documento			Recibido	Ref. Control	Perforado	Verificado
1	2	3	4	5				
0	8	3	3	1	71	72	73	74
					75	76	77	78
					79	80		

DATOS A RELLENAR POR EL CONSULTOR		CON NUMEROS		CON UNOS EN CASO AFIRMATIVO				
NUMERO DE LA ESTACION	Fecha DIA MES AÑO	MEDICION		MUESTRAS		PUNTOS DE INTERES SINGULARES		TIPO DE TERR.
		Rumbo	Buzamí	Croquis	Fotografía	Macro	Micro	
0032								

DATOS A RELLENAR POR EL CONSULTOR		CON NUMEROS		CON UNOS EN CASO AFIRMATIVO				
NUMERO DE LA ESTACION	Fecha DIA MES AÑO	MEDICION		MUESTRAS		PUNTOS DE INTERES SINGULARES		TIPO DE TERR.
		Rumbo	Buzamí	Croquis	Fotografía	Macro	Micro	

EL CONSULTOR.— DEBERA MARCAR SOBRE EL MAPA LAS ESTACIONES CON SU NUMERO DE REFERENCIA (EN AZUL) Y LOS CORTES REALIZADOS SOBRE EL TERRENO (EN ROJO). PARA UN CONTROL CORRECTO DE LA MARCHA DEL TRABAJO DE CAMPO EL CONSULTOR DEBERA ENVIAR ENTRE LOS DIAS 1 y 7 y 16 y 22 DE CADA MES ESTAS HOJAS AL INSTITUTO GEOLOGICO Y MINERO DE ESPAÑA, DIVISION DE GEOLOGIA, C/ RIOS ROSAS, 23 - MADRID - 3.

EQUIPO DE RECEPCION DEL IGME

EL CONSULTOR

Alfredo Nuñez

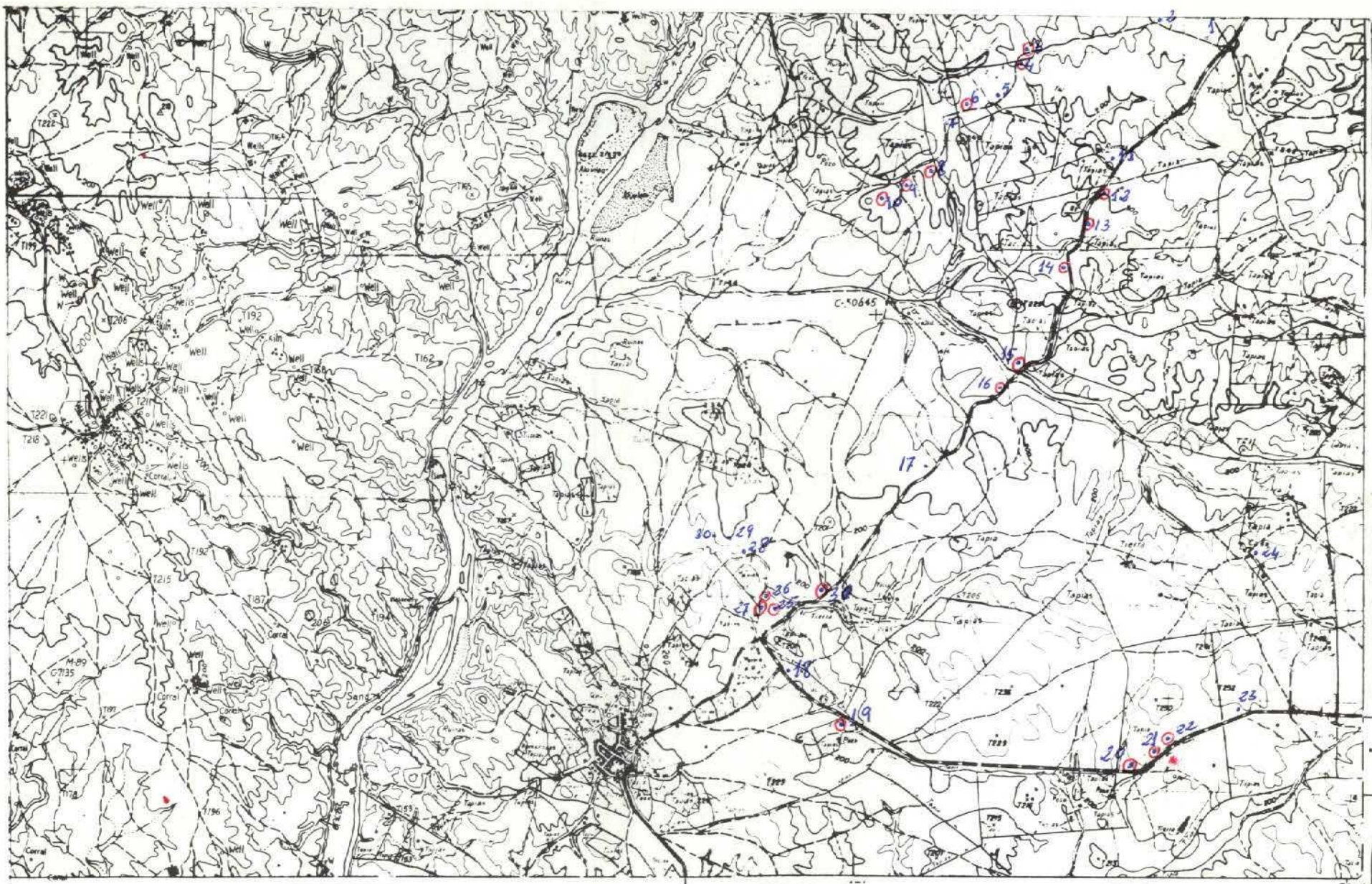

NUMERO DE LA HOJA 0833 CUADRANTE

4	1
8	2

DATOS A RELLENAR POR EL IGME									DATOS A RELLENAR POR EL IGME												
Nº de la hoja 1:50.000		Nº del documento							Recibido	Ref. Control	Perforado	Verificado									
Cuadrante	Well	1	2	3	4	5	6	7	8	9	71	72	73	74	75	76	77	78	79	80	
0833	R	1	2	3	4	5	6	7	8	9	22	0	7	4							

DATOS A RELLENAR POR EL CONSULTOR																																	
CON NUMEROS			CON UNOS EN CASO AFIRMATIVO																														
NUMERO DE LA ESTACION	Fecha			MEDICION										MUESTRAS						PUNTOS DE INTERES SINGULAR			TIPO DE TERR.										
	DIA	MES	AÑO	Rumbo	Buena	Croquis	Fotogra	Perfil y M	Microsc	Sediman	Royas X	Espacio	Cl. A.	Químico	Microsc	Oficio	Mineral	Testón	Pulveriz	Estrolog	Litolog	Polvos		Hidrolog	Ecolog	Palintog	Pluvió	Meteorol	Sedime	Volcan	Indifer		
0003																																	
0004																																	
0006																																	
0008																																	
0009																																	
0010																																	
0012																																	
0013																																	
0014																																	
0015																																	
0016																																	
0019																																	
0020																																	
0021																																	
0022																																	
0025																																	
0026																																	
0027																																	
0030																																	

DATOS A RELLENAR POR EL CONSULTOR																																						
CON NUMEROS			CON UNOS EN CASO AFIRMATIVO																																			
NUMERO DE LA ESTACION	Fecha			MEDICION										MUESTRAS						PUNTOS DE INTERES SINGULAR			TIPO DE TERR.															
	DIA	MES	AÑO	Rumbo	Buena	Croquis	Fotogra	Perfil y M	Microsc	Sediman	Royas X	Espacio	Cl. A.	Químico	Microsc	Oficio	Mineral	Testón	Pulveriz	Estrolog	Litolog	Polvos		Hidrolog	Ecolog	Palintog	Pluvió	Meteorol	Sedime	Volcan	Indifer							
14	15	16	17	18	19	20	21	22	23	24	25	26	27	28	29	30	31	32	33	34	35	36	37	38	39	40	41	42	43	44	45	46	47	48	49	50	51	52

EL CONSULTOR DEBERA MARCAR SOBRE EL MAPA LAS ESTACIONES CON SU NUMERO DE REFERENCIA (EN AZUL) Y LOS CORTES REALIZADOS SOBRE EL TERRENO (EN ROJO).
 PARA UN CONTROL CORRECTO DE LA MARCHA DEL TRABAJO DE CAMPO EL CONSULTOR DEBERA ENVIAR ENTRE LOS DIAS 1 al 7 y 15 al 22 DE CADA MES ESTAS HOJAS AL INSTITUTO GEOLOGICO Y MINERO DE ESPAÑA, DIVISION DE GEOLOGIA, CI RIOS ROSAS, 23 - MADRID - 3.

EQUIPO DE RECEPCION DEL IGME
 EL CONSULTOR
Alfredo Muelan

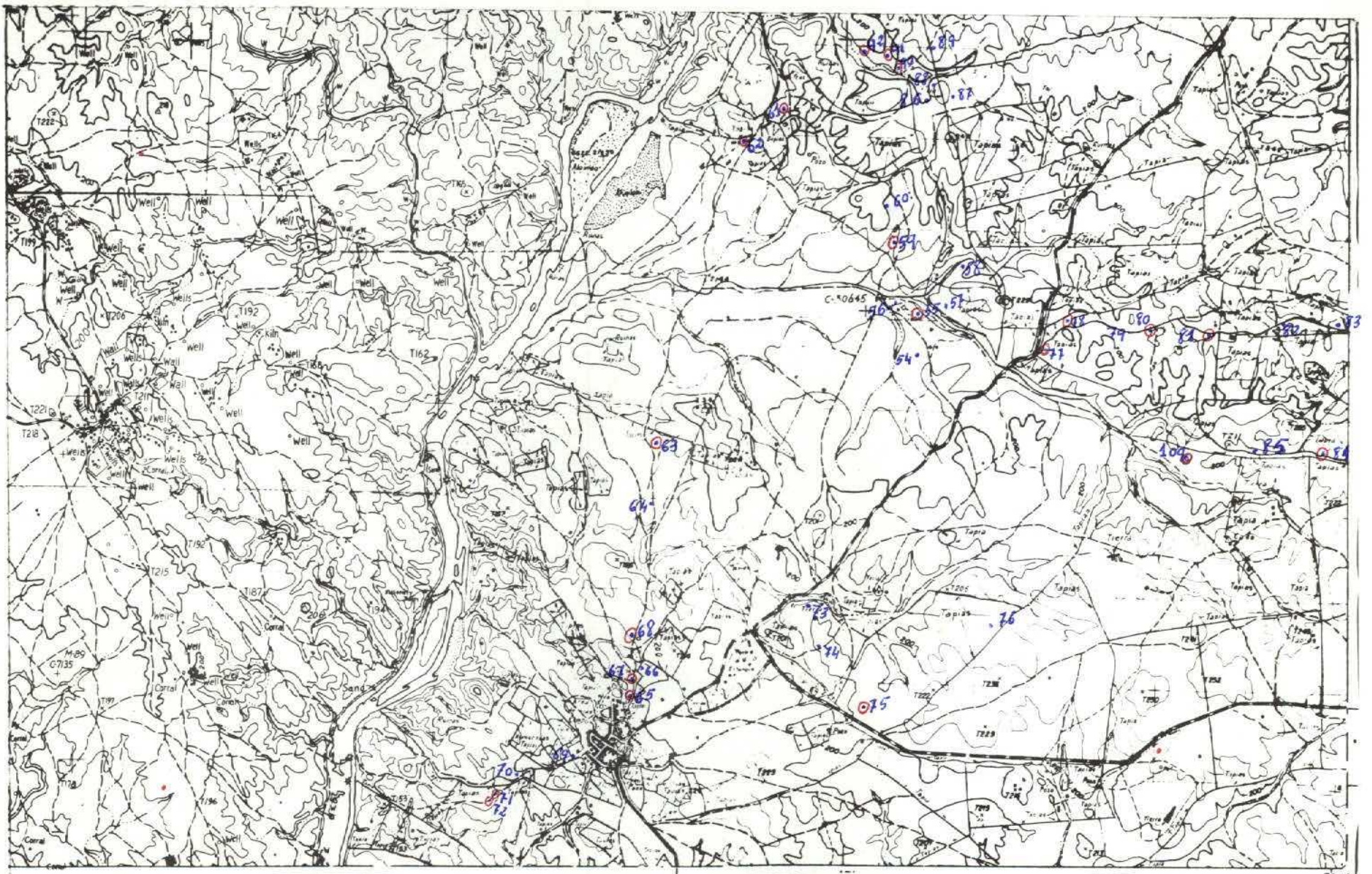

NUMERO DE LA HOJA 0833 CUADRANTE

4	1
3	2

DATOS A RELLENAR POR EL IGME					DATOS A RELLENAR POR EL IGME			
Nº de la hoja 1:50.000		Nº del documento			Recibido	Ref. Control	Perforado	Verificado
1	2	3	4	5	6	7	8	9
0	8	3	3	2	1	6	7	4
YCAM								

DATOS A RELLENAR POR EL CONSULTOR		CON NUMEROS		CON UNOS EN CASO AFIRMATIVO			
NUMERO DE LA ESTACION	Fecha			MEDICION	MUESTRAS	PUNTOS DE INTERES SINGULAR	TIPO DE TERR.
	DIA	MES	AÑO				
0055							
0059							
0061							
0062							
0063							
0065							
0066							
0068							
0071							
0072							
0075							
0077							
0078							
0080							
0081							
0084							
0090							
0091							
0092							

DATOS A RELLENAR POR EL CONSULTOR		CON NUMEROS		CON UNOS EN CASO AFIRMATIVO																																		
NUMERO DE LA ESTACION	Fecha			MEDICION	MUESTRAS	PUNTOS DE INTERES SINGULAR	TIPO DE TERR.																															
	DIA	MES	AÑO																																			
14	15	16	17	18	19	20	21	22	23	24	25	26	27	28	29	30	31	32	33	34	35	36	37	38	39	40	41	42	43	44	45	46	47	48	49	50	51	52

EL CONSULTOR - DEBERA MARCAR SOBRE EL MAPA LAS ESTACIONES CON SU NUMERO DE REFERENCIA (EN AZUL) Y LOS CORTES REALIZADOS SOBRE EL TERRENO (EN ROJO). PARA UN CONTROL CORRECTO DE LA MARCHA DEL TRABAJO DE CAMPO EL CONSULTOR DEBERA ENVIAR ENTRE LOS DIAS 7 y 15 y 22 DE CADA MES ESTAS HOJAS AL INSTITUTO GEOLOGICO Y MINERO DE ESPAÑA, DIVISION DE GEOLOGIA, CIUDAD DE ROSAS, 23 - MADRID - 3.

EQUIPO DE RECEPCION DEL IGME

EL CONSULTOR

Alfredo Huertas

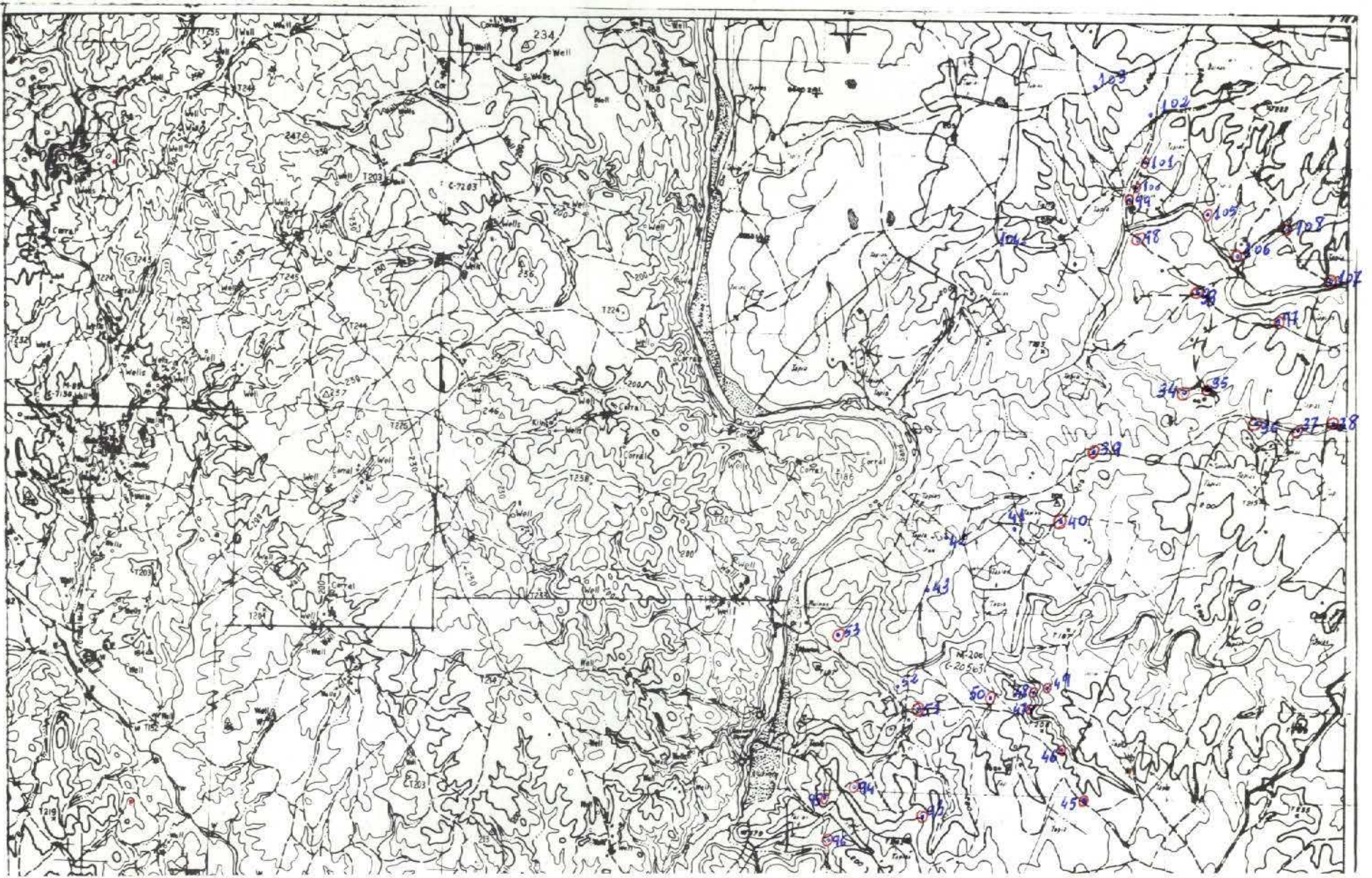

NUMERO DE LA HOJA 0833 CUADRANTE

4	1
3	2

DATOS A RELLENAR POR EL IGME					DATOS A RELLENAR POR EL IGME					
Nº de la hoja 1:50.000	Cuadrante Nº	Nº del documento	CONSULT			Recibido	Ref. Control	Perforado	Verificado	
			10	11	12					
0833	B	106	Y	C	A	M	21	6	7	4

DATOS A RELLENAR POR EL CONSULTOR		DATOS A RELLENAR POR EL CONSULTOR																											
NUMERO DE LA ESTACION	Fecha DIA MES AÑO	CON UNOS EN CASO AFIRMATIVO																											
		MUESTRAS					PUNTOS DE INTERES SINGULAR																						
		Rumbo	Buzam.	Croquis	Fotogra.	Petrolog.	Microsc.	Sedimen.	Royas X	Estratig.	G. l.a.	Mineralog.	Quimico	Minerog.	Geotecn.	Minerolo.	Testón.	Pozant.	Estratig.	Litológ.	Paleogeog.	Hidroge.	Econom.	Fección	Plutoniz.	Metamorf.	Sedimen.	Volcanol.	Interer.
0033		/																											
0034		/																											
0035		/																											
0036		/																											
0037		/																											
0038		/																											
0039		/																											
0040		/																											
0045		/																											
0046		/																											
0047		/																											
0048		/																											
0049		/																											
0050		/																											
0051		/																											
0053		/																											
0093		/																											
0096		/																											
0095		/																											
0096		/																											
0097		/																											
0098		/																											
0099		/																											
0100		/																											
0101		/																											
0105		/																											
0106		/																											
0107		/																											
0108		/																											

EL CONSULTOR.— DEBERA MARCAR SOBRE EL MAPA: LAS ESTACIONES CON SU NUMERO DE REFERENCIA (EN AZUL) Y LOS CORTES REALIZADOS SOBRE EL TERRENO (EN ROJO).
 PARA UN CONTROL CORRECTO DE LA MARCHA DEL TRABAJO DE CAMPO EL CONSULTOR DEBERA ENVIAR ENTRE LOS DIAS 1 al 7 y 15 al 22 DE CADA MES ESTAS HOJAS AL INSTITUTO GEOLOGICO Y MINERO DE ESPANA, DIVISION DE GEOLOGIA, C/ RIOS ROSAS, 23 - MADRID - 3.

DATOS A RELLENAR POR EL CONSULTOR		DATOS A RELLENAR POR EL CONSULTOR																											
NUMERO DE LA ESTACION	Fecha DIA MES AÑO	CON UNOS EN CASO AFIRMATIVO																											
		MUESTRAS					PUNTOS DE INTERES SINGULAR																						
		Rumbo	Buzam.	Croquis	Fotogra.	Petrolog.	Microsc.	Sedimen.	Royas X	Estratig.	G. l.a.	Mineralog.	Quimico	Minerog.	Geotecn.	Minerolo.	Testón.	Pozant.	Estratig.	Litológ.	Paleogeog.	Hidroge.	Econom.	Fección	Plutoniz.	Metamorf.	Sedimen.	Volcanol.	Interer.

EQUIPO DE RECEPCION DEL IGME
 EL CONSULTOR
 Alfredo Nuñez



NUMERO DE LA HOJA 0833 CUADRANTE



DATOS A RELLENAR POR EL IGME				DATOS A RELLENAR POR EL IGME			
Nº de la hoja 1:50.000		Nº del documento		Recibido		Ref. Control	
1	2	3	4	5	6	7	8
0	8	3	3	2	B	1	6
YCAM				060974			

DATOS A RELLENAR POR EL CONSULTOR				DATOS A RELLENAR POR EL CONSULTOR																							
CON NUMEROS				CON UNOS EN CASO AFIRMATIVO																							
NUMERO DE LA ESTACION	Fecha			MEDICION				MUESTRAS				PUNTOS DE INTERES SINGULAR				TIPO DE TERR											
	DIA	MES	AÑO	Rumbo	Buzam	Circuit	Fotogra	Petro	Macro	Microscop	Sedimen	Repos X	Espato	C. I. A.	Mineralog	Quimico	Mineralog	Otros	Mineralog	Texton	Proson	Estrolog	Logis	Poicogog	Hydrog	Ecacion	Volcanic
17								/																			
67								/																			
83								/																			
109								/																			

DATOS A RELLENAR POR EL CONSULTOR				DATOS A RELLENAR POR EL CONSULTOR																									
CON NUMEROS				CON UNOS EN CASO AFIRMATIVO																									
NUMERO DE LA ESTACION	Fecha			MEDICION				MUESTRAS				PUNTOS DE INTERES SINGULAR				TIPO DE TERR													
	DIA	MES	AÑO	Rumbo	Buzam	Circuit	Fotogra	Petro	Macro	Microscop	Sedimen	Repos X	Espato	C. I. A.	Mineralog	Quimico	Mineralog	Otros	Mineralog	Texton	Proson	Estrolog	Logis	Poicogog	Hydrog	Ecacion	Volcanic	Indifer	

EL CONSULTOR — DEBERA MARCAR SOBRE EL MAPA LAS ESTACIONES CON SU NUMERO DE REFERENCIA EN AZULI Y LOS CORTES REALIZADOS SOBRE EL TERRENO EN ROJOI. PARA UN CONTROL CORRECTO DE LA MARCHA DEL TRABAJO DE CAMPO EL CONSULTOR DEBERA ENVIAR ENTRE LOS DIAS 1 al 7 y 15 al 22 DE CADA MES ESTAS HOJAS AL INSTITUTO GEOLOGICO Y MINERO DE ESPAÑA, DIVISION DE GEOLOGIA. CI RIOS ROSAS, 23 — MADRID — 3.

EQUIPO DE RECEPCION DEL IGME

EL CONSULTOR

A Nuevas

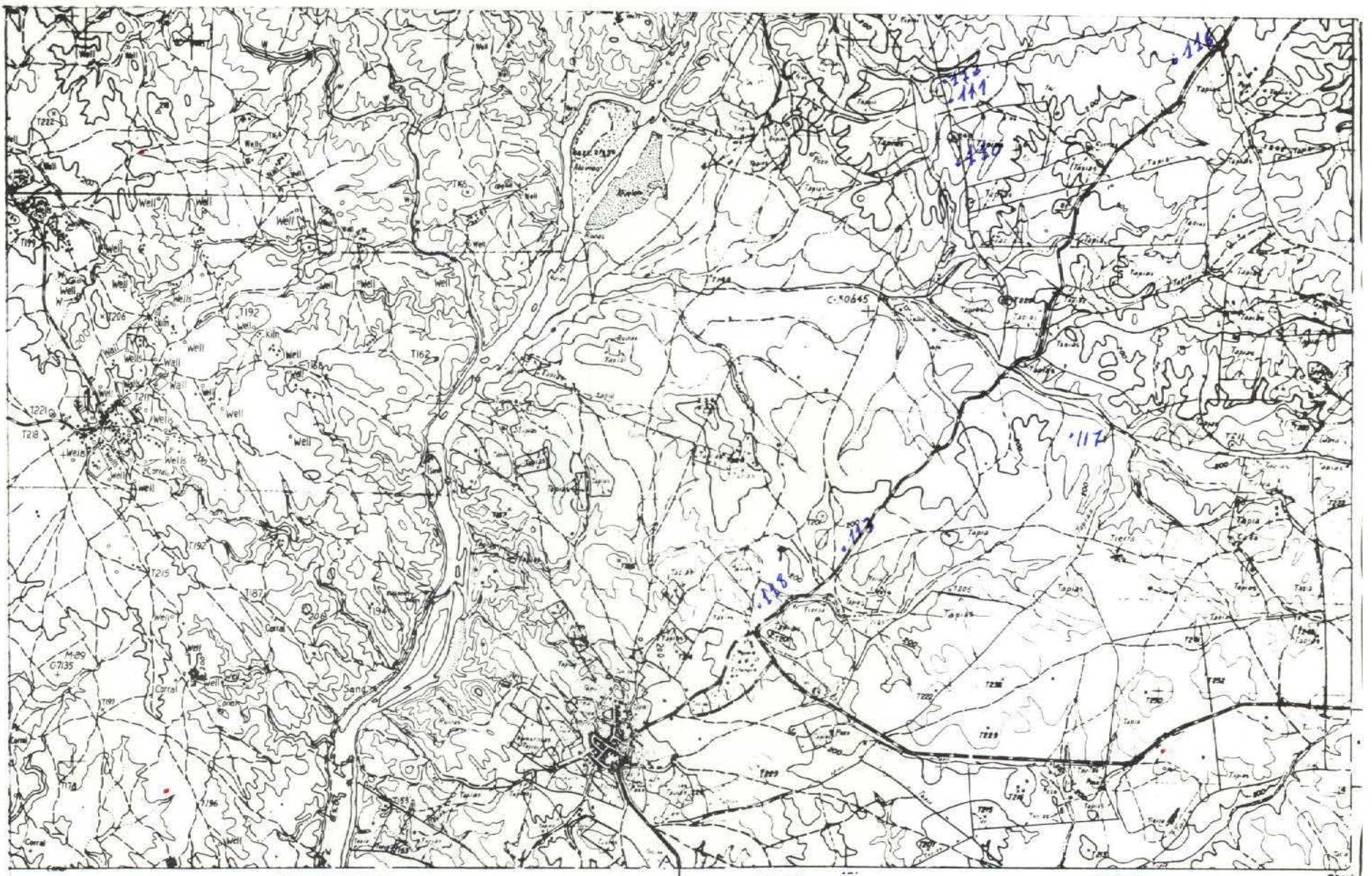

NUMERO DE LA HOJA 0833 CUADRANTE

4	1
3	2

DATOS A RELLENAR POR EL IGME					DATOS A RELLENAR POR EL IGME				
Nº de la hoja 1:50.000		Nº del documento			Recibido	Ref. Control	Perforado	Verificado	
1	2	3	4	5	6	7	8	9	
0	8	3	3	2	Y	L	C	A	M

DATOS A RELLENAR POR EL CONSULTOR		CON NUMEROS		CON UNOS EN CASO AFIRMATIVO			
NUMERO DE LA ESTACION	Fecha			MEDICION	MUESTRAS	PUNTOS DE INTERES SINGULAR	TIPO DE TERRA
	DIA	MES	AÑO				
110				1			
111				1			
112				1			
113				1			
116				1			
117				1			
118				1			

DATOS A RELLENAR POR EL CONSULTOR		CON NUMEROS		CON UNOS EN CASO AFIRMATIVO																																		
NUMERO DE LA ESTACION	Fecha			MEDICION	MUESTRAS	PUNTOS DE INTERES SINGULAR	TIPO DE TERRA																															
	DIA	MES	AÑO																																			
14	15	16	17	18	19	20	21	22	23	24	25	26	27	28	29	30	31	32	33	34	35	36	37	38	39	40	41	42	43	44	45	46	47	48	49	50	51	52

40-A

EL CONSULTOR: DEBERA MARCAR SOBRE EL MAPA LAS ESTACIONES CON SU NUMERO DE REFERENCIA (EN AZUL) Y LOS CORTES REALIZADOS SOBRE EL TERRENO (EN ROJO). PARA UN CONTROL CORRECTO DE LA MARCHA DEL TRABAJO DE CAMPO EL CONSULTOR DEBERA ENVIAR ENTRE LOS DIAS 1 a 7 y 15 a 22 DE CADA MES ESTAS HOJAS AL INSTITUTO GEOLOGICO Y MINERO DE ESPAÑA, DIVISION DE GEOLOGIA. C/ RIOS ROSAS, 23 - MADRID - 3

EQUIPO DE RECEPCION DEL IGME

EL CONSULTOR

A. Muelas

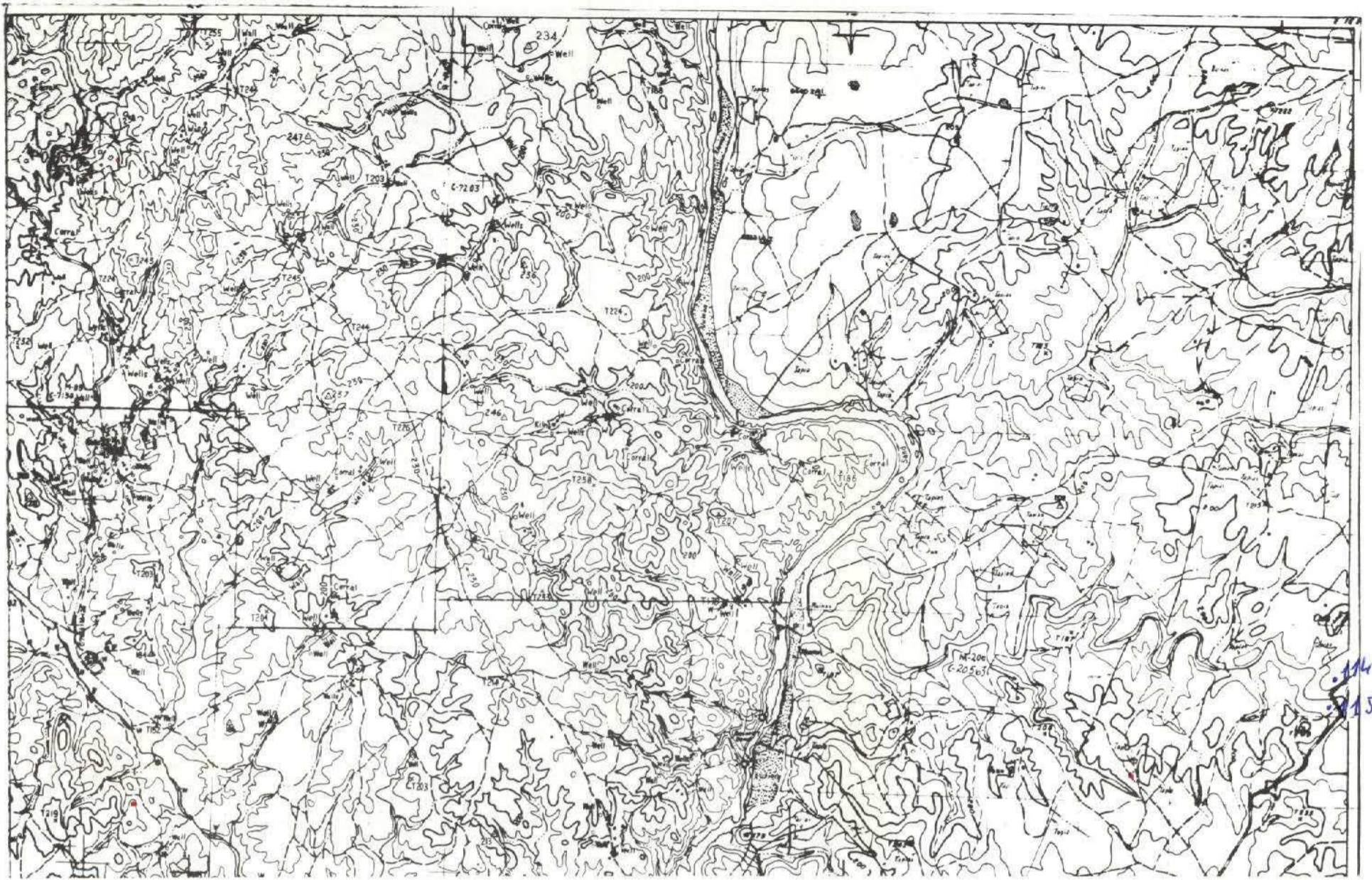

NUMERO DE LA HOJA 0833 CUADRANTE

4	1
3	2

DATOS A RELLENAR POR EL IGME				DATOS A RELLENAR POR EL IGME			
Nº de la hoja 1:50.000		Nº del documento		Recibido	Ref. Control	Perforado	Verificado
1	2	3	4	71	72	73	74
5	6	7	8	75	76	77	78
9				79	80		
08331B106				YCAM			

DATOS A RELLENAR POR EL CONSULTOR		CON NUMEROS		CON UNOS EN CASO AFIRMATIVO			
NUMERO DE LA ESTACION	Fecha DIA MES AÑO	MEDICION		MUESTRAS		PUNTOS DE INTERES SINGULAR	TIPO DE TERR.
		Buzo	Fotografica	Macro	Micro		
114		1					
115		1					

DATOS A RELLENAR POR EL CONSULTOR		CON NUMEROS		CON UNOS EN CASO AFIRMATIVO			
NUMERO DE LA ESTACION	Fecha DIA MES AÑO	MEDICION		MUESTRAS		PUNTOS DE INTERES SINGULAR	TIPO DE TERR.
		Buzo	Fotografica	Macro	Micro		
14							
15							
16							
17							
18							
19							
20							
21							
22							
23							
24							
25							
26							
27							
28							
29							
30							
31							
32							
33							
34							
35							
36							
37							
38							
39							
40							
41							
42							
43							
44							
45							
46							
47							
48							
49							
50							
51							
52							

EL CONSULTOR - DEBERA MARCAR SOBRE EL MAPA LAS ESTACIONES CON SU NUMERO DE REFERENCIA (EN AZUL) Y LOS CORTES REALIZADOS SOBRE EL TERRENO (EN ROJO).
 PARA UN CONTROL CORRECTO DE LA MARCHA DEL TRABAJO DE CAMPO EL CONSULTOR DEBERA ENVIAR ENTRE LOS DIAS 1 al 7 y 15 al 22 DE CADA MES ESTAS HOJAS AL INSTITUTO GEOLOGICO Y MINERO DE ESPAÑA, DIVISION DE GEOLOGIA, C/ RIOS ROSAS 23 - MADRID - 3.

EQUIPO DE RECEPCION DEL IGME

EL CONSULTOR

Aruebas

40-B