

MAPA DE MUESTRAS

MAPA GEOLOGICO NACIONAL (MAGNA)
Escala 1:25.000



SAN ANTONIO ABAD

798
I

LEYENDA

Cuartario	Holoceno		26
	27	28	29
Terciario	Pleistoceno		20
	21	22	23
Cretácico	Moceno	Langhense	12
		Burdigalense	13
	Superior	Senonense	11
		Turonense	10
		Cenomanense	9
		Albense	8
		Apertense	7
		Barremense	6
		Hauterivense	5
		Valanginense	4
		Berriacense	3
Jurásico	Malm	Tithonico	2
		Himmeridense	1
		Oxfordense	0
		Lias	0
Triásico	Superior	F.M.	2
		F.M.	1

SIGNOS CONVENCIONALES

-----	Contacto concordante
-----	Contacto discordante
-----	Contacto mecánico
-----	Falla
-----	Falla supuesto
-----	Falla con indicación de hundimiento supuesto
-----	Falla inversa
-----	Falla inversa supuesto
-----	Cabalgamiento
-----	Cabalgamiento supuesto
-----	Anticlinal
-----	Anticlinal supuesto
-----	Anticlinal tumbado
-----	Anticlinal tumbado supuesto
-----	Sinclinal supuesto
-----	Sinclinal tumbado supuesto
-----	Dirección y cantidad de buzamiento aproximado (0°-30°-30°-60°-60°-90°)
-----	Dirección y cantidad de buzamiento
-----	Buzamiento invertido
-----	Estratificación subvertical
-----	Monarol, sondas, pozos
-----	Orientación/N. de orden ITGE
-----	Estación climática, estación desahogada
-----	Línea divisoria de aguas superficiales
-----	Dirección y sentido del flujo subterráneo (Región)
-----	Indios y yacimientos minerales
-----	Artes naturales
-----	Artes de mochoque
-----	Artes
-----	Calizas

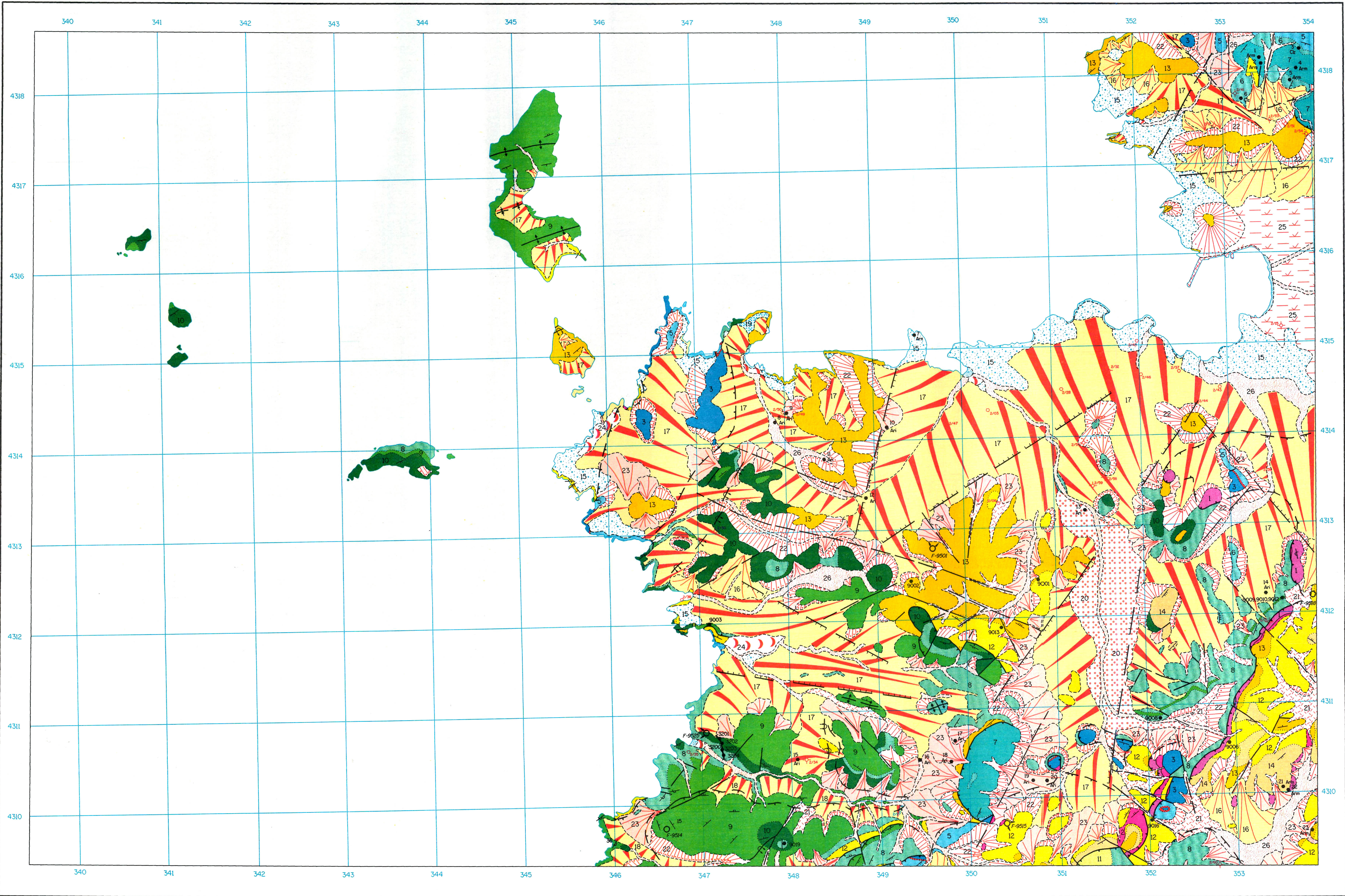

ES CUELLS (798-III)
Escala 1:25.000
Los altitudes se refieren al nivel medio del Mediterráneo en Alicante
Proyección U.T.M. - Elipsoidal Internacional

NORMAS, DIRECCION Y SUPERVISION DEL I.T.G.E.
REALIZACION DE LA CARTOGRAFIA GEOLOGICA 1996-97

Autores
A. Díez de Nera (INTESA)
A. García de Domínguez (INTESA)
J. Gil de (INTESA)
P. Ceballos (INTESA)
Diseño y Supervisión | P. Ruiz Rieg (I.T.G.E.)

9019 • Número de muestra
F-9544 ○ Fotografía puntual
F-9525 ☞ Fotografía panorámica
3200 ~ Corte para columna estratigráfica

NOTA: Las muestras 3201 a 3204 corresponden al especialista G.F.
Las muestras 9001 a 9525 corresponden al especialista A.D.