

NUMERO DE LA HOJA 2125 CUADRANTE

1	2
3	4

DATOS A RELLENAR POR EL IGME									
Nº de la hoja 1:50.000					Nº del documento				
1	2	3	4	5	6	7	8	9	10
2	1	5	4	4	6	5	1		

DATOS A RELLENAR POR EL IGME												
Recibido				Ref. Control				Perforado				Verificado
71	72	73	74	75	76	77	78	79	80			

DATOS A RELLENAR POR EL CONSULTOR																								
CON NUMEROS				CON UNOS EN CASO AFIRMATIVO																				
NUMERO DE LA ESTACION	Fecha			MEDICION		MUESTRAS										PUNTOS DE INTERES SINGULAR				TIPO DE TERR.				
	DIA	MES	AÑO	Rumbo	Bufo	Barométr.	Crono	Fotograf.	Petrolog.	Macro	Micro	Sediment.	Mineral.	Veget.	Antrop.	Arqueol.	Histor.	Económ.	Perforad.	Pluvió.	Sediment.	Volcánic.	Indifer.	
1001	15	7	4																					
1002	15	7	4																					
1003	15	7	4																					
1004	15	7	4																					
1005	15	7	4																					
1006	15	7	4																					
1007	15	7	4																					
1008	15	7	4																					
1009	15	7	4																					
1010	16	7	4																					
1011	16	7	4																					
1012	16	7	4																					
1013	16	7	4																					
1014	16	7	4																					
1015	16	7	4																					
1016	16	7	4																					
1017	16	7	4																					
1018	16	7	4																					
1019	16	7	4																					
1020	16	7	4																					

EL CONSULTOR: DEBERA MARCAR SOBRE EL MAPA LAS ESTACIONES CON SU NUMERO DE REFERENCIA (EN AZUL) Y LOS CORTES REALIZADOS SOBRE EL TERRENO (EN ROJO). PARA UN CONTROL CORRECTO DE LA MARCHA DEL TRABAJO DE CAMPO EL CONSULTOR DEBERA ENVIAR ENTRE LOS DIAS 1 y 7 y 15 y 22 DE CADA MES ESTAS HOJAS AL INSTITUTO GEOLOGICO Y MINERO DE ESPAÑA, DIVISION DE GEOLOGIA, C/ RIOS ROSAS, 23 - MADRID - 3

DATOS A RELLENAR POR EL CONSULTOR																																						
CON NUMEROS				CON UNOS EN CASO AFIRMATIVO																																		
NUMERO DE LA ESTACION	Fecha			MEDICION		MUESTRAS										PUNTOS DE INTERES SINGULAR				TIPO DE TERR.																		
	DIA	MES	AÑO	Rumbo	Bufo	Barométr.	Crono	Fotograf.	Petrolog.	Macro	Micro	Sediment.	Mineral.	Veget.	Antrop.	Arqueol.	Histor.	Económ.	Perforad.	Pluvió.	Sediment.	Volcánic.	Indifer.															
14	15	16	17	18	19	20	21	22	23	24	25	26	27	28	29	30	31	32	33	34	35	36	37	38	39	40	41	42	43	44	45	46	47	48	49	50	51	52

EQUIPO DE RECEPCION DEL IGME

EL CONSULTOR

Y. Mares

10-A

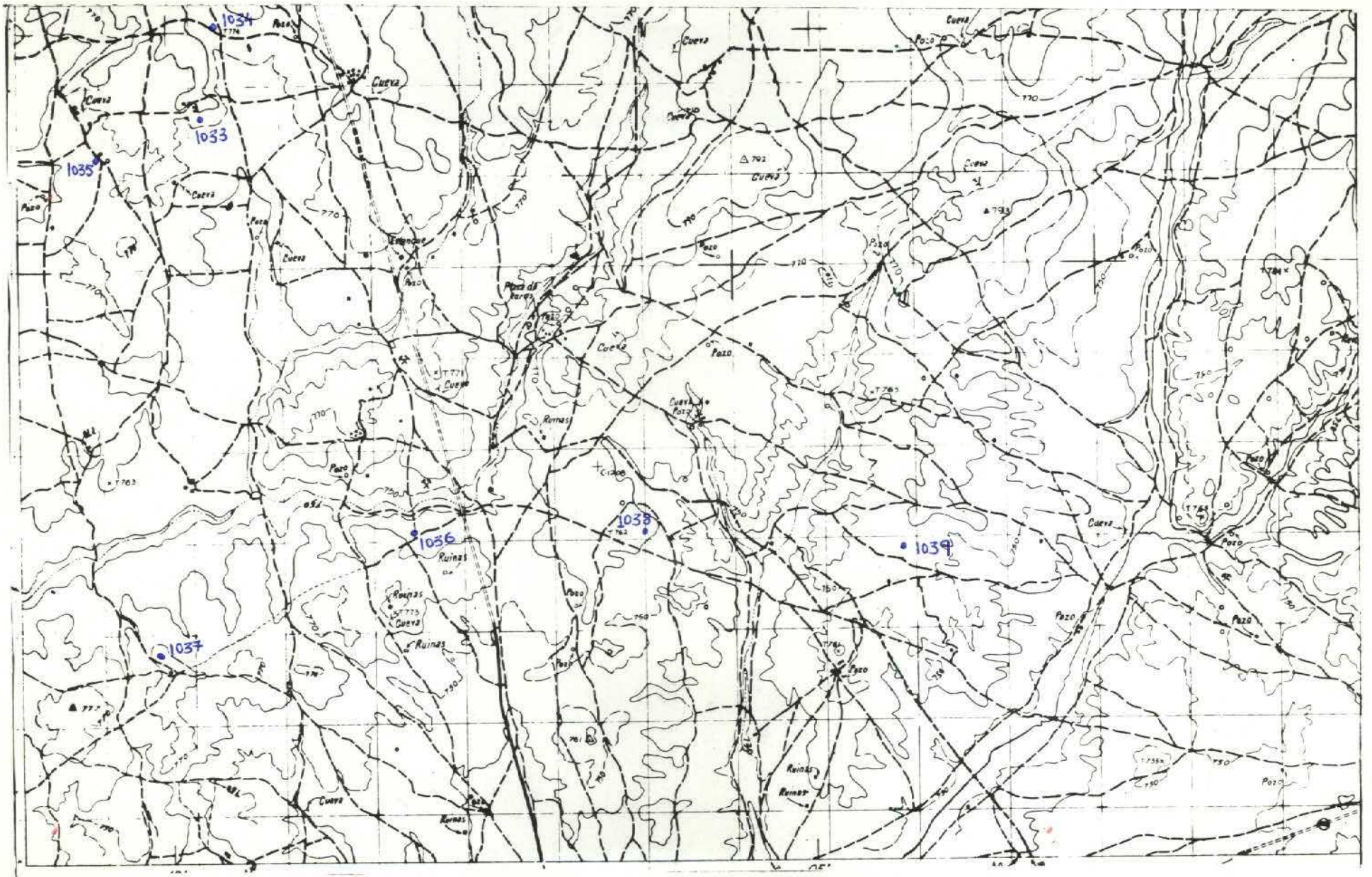

NUMERO DE LA HOJA 2125 CUADRANTE

4	1
2	2

DATOS A RELLENAR POR EL IGME								
Nº de la hoja 1:50000			Nº del documento					
1	2	3	4	5	6	7	8	9
2	1	2	5	3	A	6	0	3

DATOS A RELLENAR POR EL IGME												
Recibido			Ref. Control			Perforado			Verificado			
71	72	73	74	75	76	77	78	79	80			
0	1	0	3	7	4							

DATOS A RELLENAR POR EL CONSULTOR		CON NUMEROS		CON UNOS EN CASO AFIRMATIVO			
NUMERO DE LA ESTACION	Fecha			MEDICION	MUESTRAS	PUNTOS DE INTERES SINGULAR	TIPO DE TERR.
	DIA	MES	AÑO				
1033	23	1	74				
1034	23	1	74				
1035	23	1	74				
1036	23	1	74				
1037	23	1	74				
1038	23	1	74				
1039	23	1	74				

DATOS A RELLENAR POR EL CONSULTOR		CON NUMEROS		CON UNOS EN CASO AFIRMATIVO																																		
NUMERO DE LA ESTACION	Fecha			MEDICION	MUESTRAS	PUNTOS DE INTERES SINGULAR	TIPO DE TERR.																															
	DIA	MES	AÑO																																			
14	15	16	17	18	19	20	21	22	23	24	25	26	27	28	29	30	31	32	33	34	35	36	37	38	39	40	41	42	43	44	45	46	47	48	49	50	51	52

EL CONSULTOR -- DEBERA MARCAR SOBRE EL MAPA LAS ESTACIONES CON SU NUMERO DE REFERENCIA (EN AZUL) Y LOS CORTES REALIZADOS SOBRE EL TERRENO (EN ROJO). PARA UN CONTROL CORRECTO DE LA MARCHA DEL TRABAJO DE CAMPO EL CONSULTOR DEBERA ENVIAR ENTRE LOS DIAS 1 al 7 y 15 al 22 DE CADA MES ESTAS HOJAS AL INSTITUTO GEOLOGICO Y MINERO DE ESPAÑA, DIVISION DE GEOLOGIA. C/ RIOS ROSAS, 23 - MADRID - 3

EQUIPO DE RECEPCION DEL IGME
 EL CONSULTOR
Y. Harej

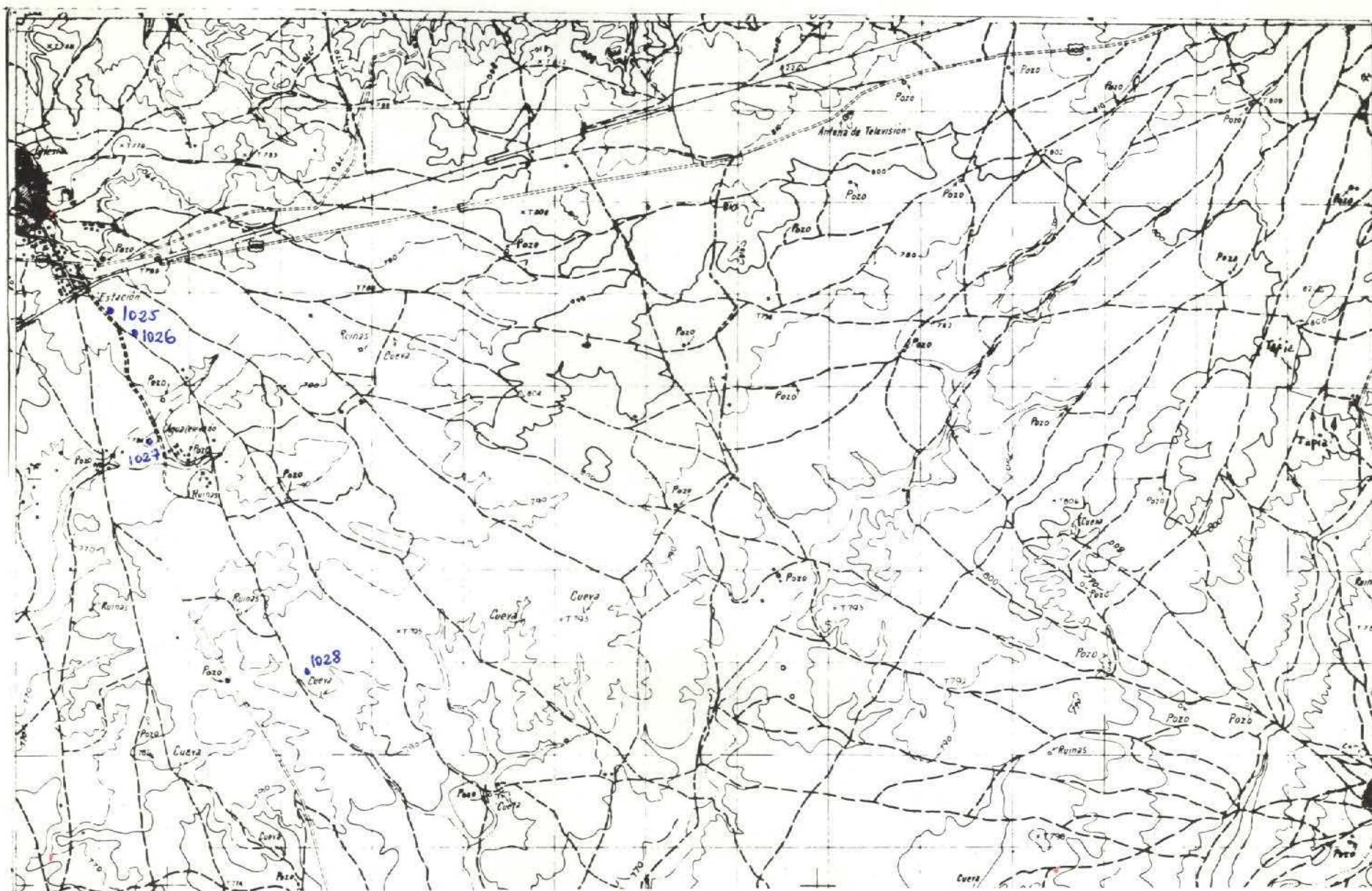

NUMERO DE LA HOJA 2125 CUADRANTE



DATOS A RELLENAR POR EL IGME								
Nº de la hoja 1:50.000			Nº del documento					
1	2	3	4	5	6	7	8	9
2	1	5	4	A	6	5	2	

DATOS A RELLENAR POR EL IGME			
Recibido	Ref. Control	Perforado	Verificado
71	72	73	74
75	76	77	78
79	80		
0	1	0	3
7	4		

DATOS A RELLENAR POR EL CONSULTOR		CON NUMEROS		CON UNOS EN CASO AFIRMATIVO			
NUMERO DE LA ESTACION	Fecha			MEDICION	MUESTRAS	PUNTOS DE INTERES SINGULAR	TIPO DE TERR.
	DIA	MES	AÑO				
1025	17	1	74				/
1026	17	1	74				/
1027	17	1	74				/
1028	17	1	74				/

DATOS A RELLENAR POR EL CONSULTOR		CON NUMEROS		CON UNOS EN CASO AFIRMATIVO																																		
NUMERO DE LA ESTACION	Fecha			MEDICION	MUESTRAS	PUNTOS DE INTERES SINGULAR	TIPO DE TERR.																															
	DIA	MES	AÑO																																			
14	15	16	17	18	19	20	21	22	23	24	25	26	27	28	29	30	31	32	33	34	35	36	37	38	39	40	41	42	43	44	45	46	47	48	49	50	51	52

EL CONSULTOR DEBERA MARCAR SOBRE EL MAPA LAS ESTACIONES CON SU NUMERO DE REFERENCIA (EN AZUL) Y LOS CORTES REALIZADOS SOBRE EL TERRENO (EN ROJO). PARA UN CONTROL CORRECTO DE LA MARCHA DEL TRABAJO DE CAMPO EL CONSULTOR DEBERA ENVIAR ENTRE LOS DIAS 1 y 7 y 15 y 22 DE CADA MES ESTAS HOJAS AL INSTITUTO GEOLOGICO Y MINERO DE ESPAÑA, DIVISION DE GEOLOGIA, C/RIOS ROSAS, 25 - MADRID - 3.

EQUIPO DE RECEPCION DEL IGME

EL CONSULTOR

Y. Olaveriz

14

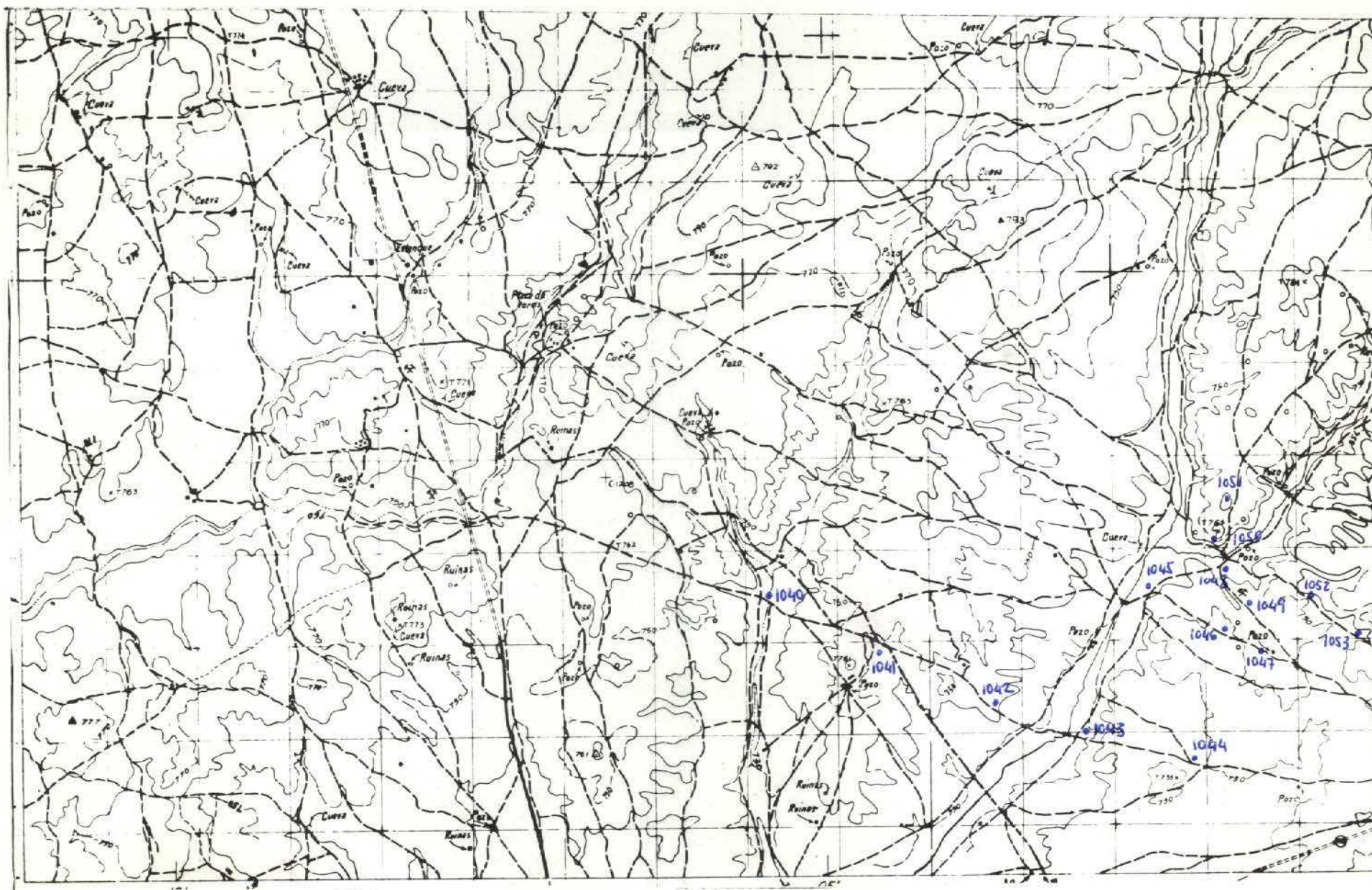

NUMERO DE LA HOJA 2125 CUADRANTE

4	1
1	2

DATOS A RELLENAR POR EL IGME	
Nº de la hoja 1:50.000	Nº del documento
1 2 3 4 5	6 7 8 9
21253	A606

DATOS A RELLENAR POR EL CONSULTOR	
CONSULTOR	ESPECIALISTA QUE REALIZA LA ESTADIA
10 11 12 13	14 15 16 17
HE	AH

DATOS A RELLENAR POR EL IGME			
Recibido	Ref. Control	Perforado	Verificado
71 72 73 74 75 76	77 78 79 80		

DATOS A RELLENAR POR EL CONSULTOR		CON NUMEROS		CON UNOS EN CASO AFIRMATIVO								
NUMERO DE LA ESTACION	Fecha			MEDICION		MUESTRAS		PUNTOS DE INTERES SINGULAR		TIPO DE TERR.		
	DIA	MES	AÑO	Rumbo	Buzamí	Compass	Fotograf	Macro	Microscop	Sediment	Volcanic	Indifer.
14 15 16 17	18 19 20 21	22 23	24 25 26 27	28 29 30 31	32 33 34 35	36 37 38 39	40 41 42 43	44 45 46 47	48 49 50 51	52		

14-A

DATOS A RELLENAR POR EL CONSULTOR		CON NUMEROS		CON UNOS EN CASO AFIRMATIVO								
NUMERO DE LA ESTACION	Fecha			MEDICION		MUESTRAS		PUNTOS DE INTERES SINGULAR		TIPO DE TERR.		
	DIA	MES	AÑO	Rumbo	Buzamí	Compass	Fotograf	Macro	Microscop	Sediment	Volcanic	Indifer.
14 15 16 17	18 19 20 21	22 23	24 25 26 27	28 29 30 31	32 33 34 35	36 37 38 39	40 41 42 43	44 45 46 47	48 49 50 51	52		

EL CONSULTOR.— DEBERA MARCAR SOBRE EL MAPA LAS ESTACIONES CON SU NUMERO DE REFERENCIA (EN AZULI Y LOS CORTES REALIZADOS SOBRE EL TERRENO (EN ROJO).
 PARA UN CONTROL CORRECTO DE LA MARCHA DEL TRABAJO DE CAMPO EL CONSULTOR DEBERA ENVIAR ENTRE LOS DIAS 1º Y 15º DE CADA MES ESTAS HOJAS AL INSTITUTO GEOLOGICO Y MINERO DE ESPAÑA. DIVISION DE GEOLOGIA. C/ RIOS ROSAS, 29 - MADRID - 3.

EQUIPO DE RECEPCION DEL IGME
Y. Martinez
 EL CONSULTOR
A. del Jhr

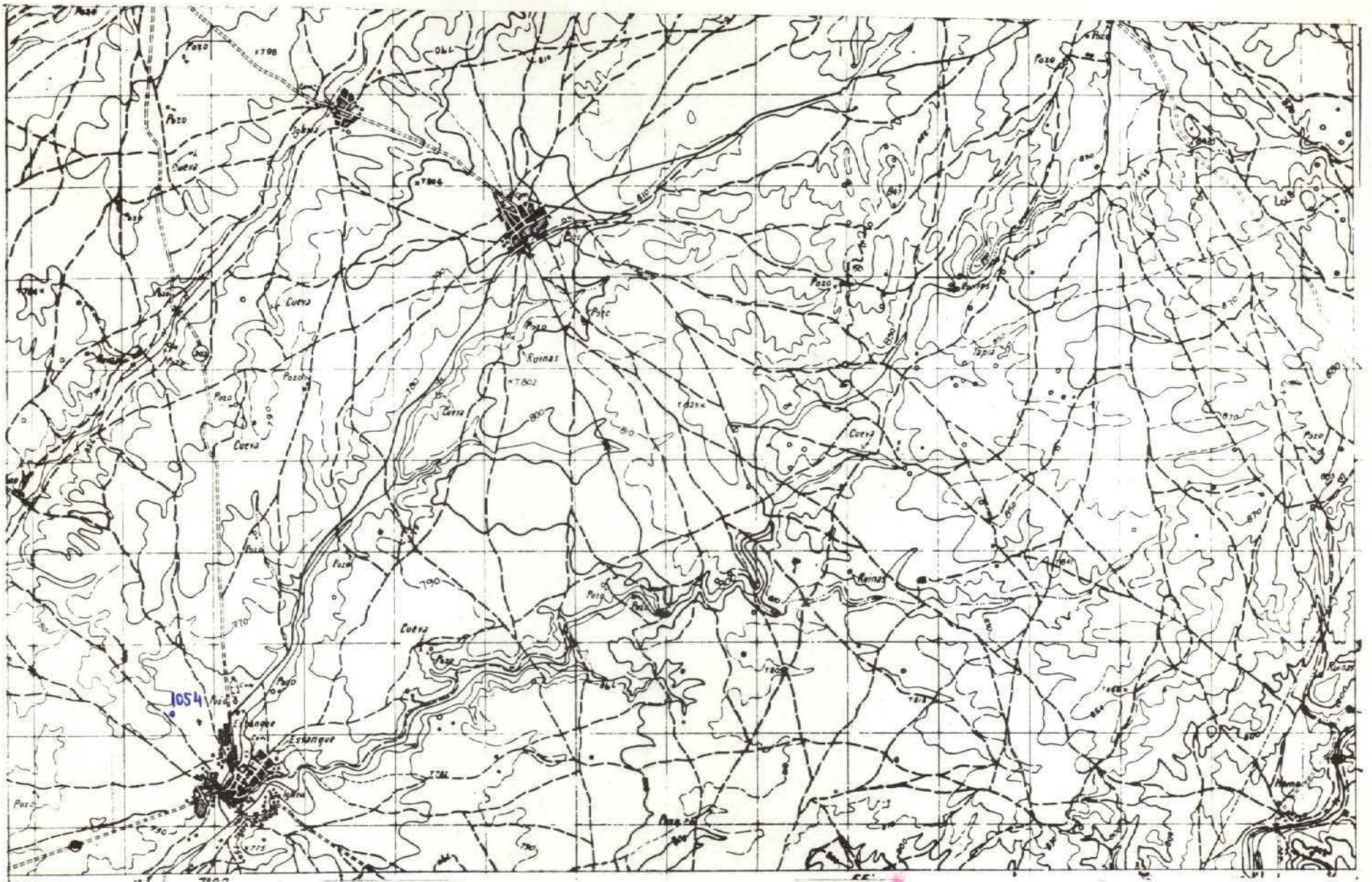

NUMERO DE LA HOJA 2125 CUADRANTE



21A

DATOS A RELLENAR POR EL IGME					DATOS A RELLENAR POR EL IGME							
Nº de la hoja 1:50.000		Nº del documento			Recibido		Ref. Control		Perforado		Verificado	
1	2	3	4	5	6	7	8	9	10	11	12	13
2	1	2	5	5	7	1	2	3	4	5	6	7

DATOS A RELLENAR POR EL CONSULTOR																																						
CON NUMEROS			CON UNOS EN CASO AFIRMATIVO																																			
NUMERO DE LA ESTACION	Fecha			MEDICION		MUESTRAS					PUNTOS DE INTERES			TIPO DE TERRENO																								
	DIA	MES	AÑO	Rumbo	Buzama	Crosul	Fotogra	Petrolog	Macrop	Microscop	Sedime	Volcanic	Indifer																									
14	15	16	17	18	19	20	21	22	23	24	25	26	27	28	29	30	31	32	33	34	35	36	37	38	39	40	41	42	43	44	45	46	47	48	49	50	51	52

DATOS A RELLENAR POR EL CONSULTOR																																						
CON NUMEROS			CON UNOS EN CASO AFIRMATIVO																																			
NUMERO DE LA ESTACION	Fecha			MEDICION		MUESTRAS					PUNTOS DE INTERES			TIPO DE TERRENO																								
	DIA	MES	AÑO	Rumbo	Buzama	Crosul	Fotogra	Petrolog	Macrop	Microscop	Sedime	Volcanic	Indifer																									
14	15	16	17	18	19	20	21	22	23	24	25	26	27	28	29	30	31	32	33	34	35	36	37	38	39	40	41	42	43	44	45	46	47	48	49	50	51	52

EL CONSULTOR - DEBERA MARCAR SOBRE EL MAPA LAS ESTACIONES CON SU NUMERO DE REFERENCIA (EN AZUL) Y LOS CORTES REALIZADOS SOBRE EL TERRENO (EN ROJO). PARA UN CONTROL CORRECTO DE LA MARCHA DEL TRABAJO DE CAMPO EL CONSULTOR DEBERA ENVIAR ENTRE LOS DIAS 1 al 7 y 15 al 22 DE CADA MES ESTAS HOJAS AL INSTITUTO GEOLOGICO Y MINERO DE ESPAÑA, DIVISION DE GEOLOGIA, C/ RIOS ROSAS, 23 - MADRID - 3.

EQUIPO DE RECEPCION DEL IGME

Y. GARRER

EL CONSULTOR

P. del Olh

14-B

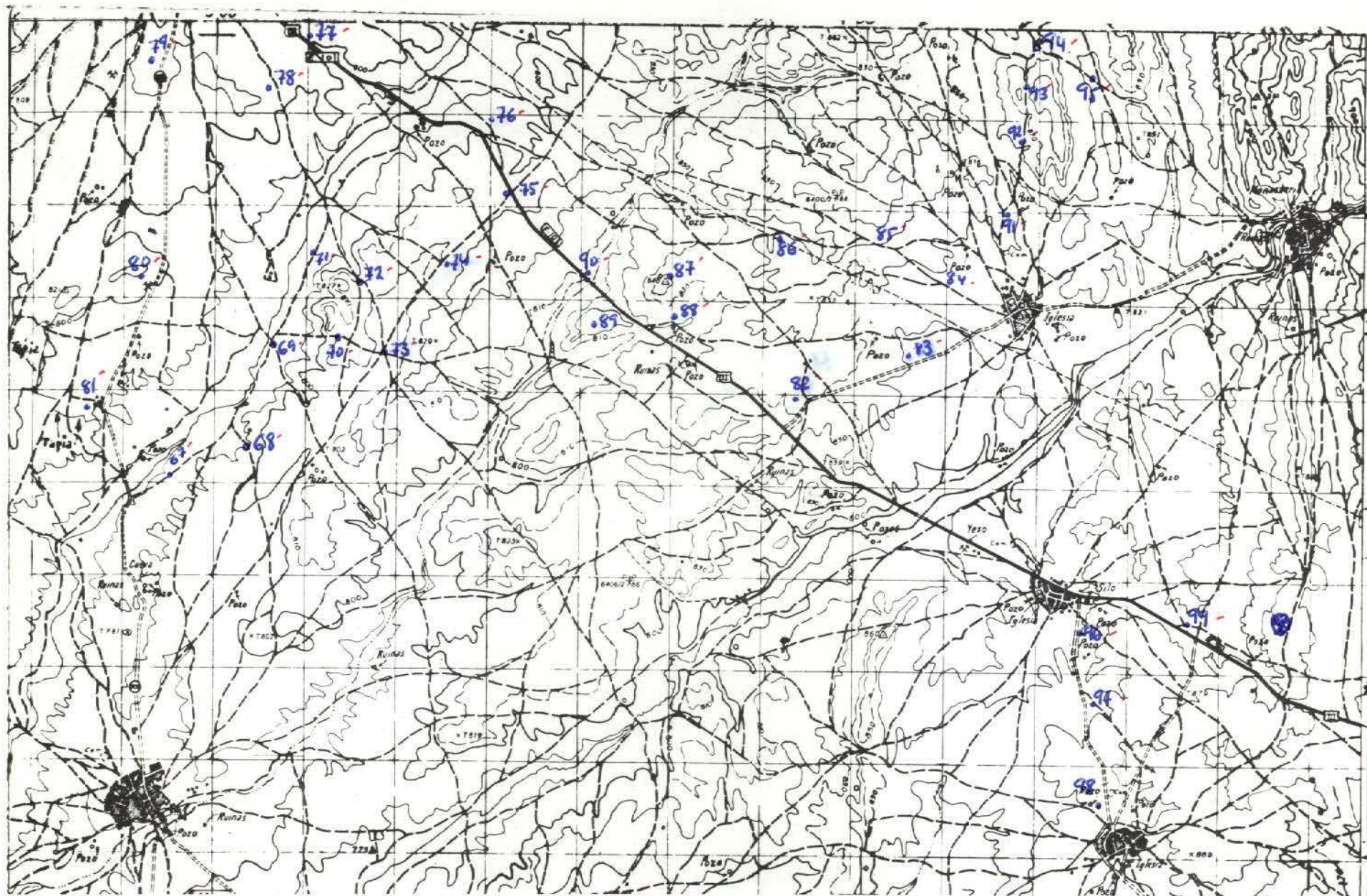

NUMERO DE LA HOJA 2125 CUADRANTE

4	1
3	2

DATOS A RELLENAR POR EL IGME								
Nº de la hoja 1:50.000			Nº del documento					
1	2	3	4	5	6	7	8	9
21	25	1	A	5	1	8		

DATOS A RELLENAR POR EL CONSULTOR		
CONSULTOR	ESPECIAL QUE REALIZA LA ESTACION	
10	11	12
H	E	P

DATOS A RELLENAR POR EL IGME									
Recibido		Ref. Control		Perforado		Verificado			
71	72	73	74	75	76	77	78	79	80

DATOS A RELLENAR POR EL CONSULTOR				
CON NUMEROS			CON UNOS EN CASO AFIRMATIVO	
NUMERO DE LA ESTACION	Fecha		MEDICION	MUESTRAS
14	15	16	17	18
19	20	21	22	23
24	25	26	27	28
29	30	31	32	33
34	35	36	37	38
39	40	41	42	43
44	45	46	47	48
49	50	51	52	53
54	55	56	57	58
59	60	61	62	63
64	65	66	67	68
69	70	71	72	73
74	75	76	77	78
79	80	81	82	83
84	85	86	87	88
89	90	91	92	93
94	95	96	97	98
99	00	01	02	03

DATOS A RELLENAR POR EL CONSULTOR				
CON NUMEROS			CON UNOS EN CASO AFIRMATIVO	
NUMERO DE LA ESTACION	Fecha		MEDICION	MUESTRAS
14	15	16	17	18
19	20	21	22	23
24	25	26	27	28
29	30	31	32	33
34	35	36	37	38
39	40	41	42	43
44	45	46	47	48
49	50	51	52	53
54	55	56	57	58
59	60	61	62	63
64	65	66	67	68
69	70	71	72	73
74	75	76	77	78
79	80	81	82	83
84	85	86	87	88
89	90	91	92	93
94	95	96	97	98
99	00	01	02	03

EL CONSULTOR DEBERA MARCAR SOBRE EL MAPA LAS ESTACIONES CON SU NUMERO DE REFERENCIA (EN AZUL) Y LOS CORTES REALIZADOS SOBRE EL TERRENO (EN ROJO). PARA UN CONTROL CORRECTO DE LA MARCHA DEL TRABAJO DE CAMPO EL CONSULTOR DEBERA ENVIAR ENTRE LOS DIAS 1 a 7 y 15 a 22 DE CADA MES ESTAS HOJAS AL INSTITUTO GEOLOGICO Y MINERO DE ESPAÑA, DIVISION DE GEOLOGIA, C/ RIOS ROSAS, 23 - MADRID - 3.

EQUIPO DE RECEPCION DEL IGME

EL CONSULTOR

Y. Mares

P. del Olmo

15-A

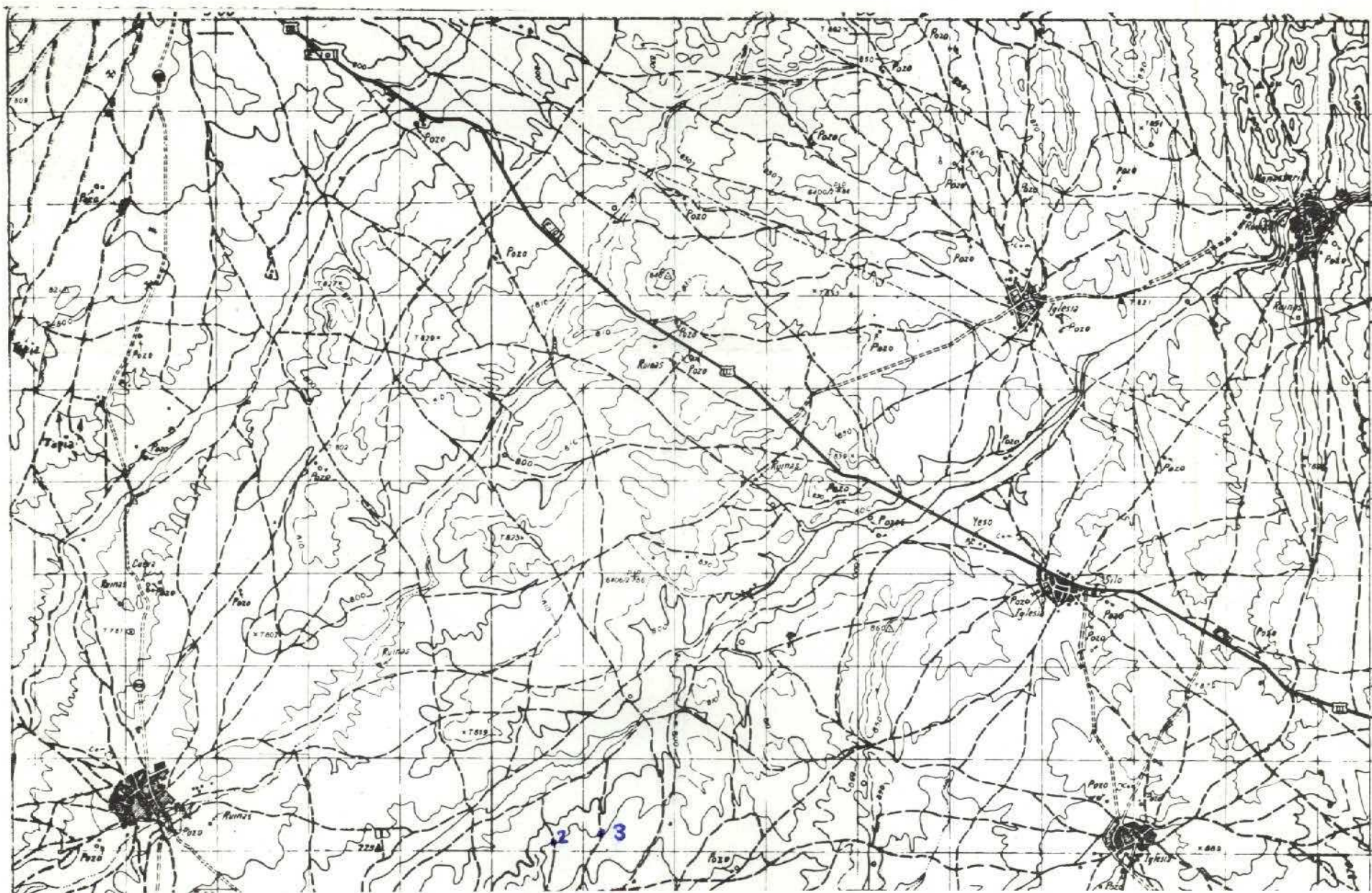

NUMERO DE LA HOJA 2125 CUADRANTE



DATOS A RELLENAR POR EL IGME								
Nº de la hoja 1:50.000			Nº del documento			Consulente		
1	2	3	4	5	6	7	8	9
2	1	2	5	1	A	5	0	1
ESPECIAL QUE REALIZA LA ESTIM.			Recibido			Ref. Control		
10	11	12	13	71	72	73	74	75
H	E	P	O	76	77	78	79	80

DATOS A RELLENAR POR EL CONSULTOR				
CON NUMEROS		CON UNOS EN CASO AFIRMATIVO		
NUMERO DE LA ESTACION	Fecha	MEDICION	MUESTRAS	PUNTOS DE INTERES SINGULAR
DIA MES AÑO		Rumbo, Barom., Crono., Fotog., Petrolog., Microsc., Sedimen., Rocas X, Espacio, C 14, etc.	Rocas X, Espacio, C 14, etc.	Mineralog., Tecton., Paleont., Estratig., Litolog., Paleogeog., Hidroge., Econom., Petrolog., etc.
14 15 16 17 18 19 20 21 22 23 24 25 26 27 28 29 30 31 32 33 34 35 36 37 38 39 40 41 42 43 44 45 46 47 48 49 50 51 52				

DATOS A RELLENAR POR EL CONSULTOR																																																			
CON NUMEROS		CON UNOS EN CASO AFIRMATIVO																																																	
NUMERO DE LA ESTACION	Fecha	MEDICION	MUESTRAS	PUNTOS DE INTERES SINGULAR	TIPO DE TERR.																																														
DIA MES AÑO		Rumbo, Barom., Crono., Fotog., Petrolog., Microsc., Sedimen., Rocas X, Espacio, C 14, etc.	Rocas X, Espacio, C 14, etc.	Mineralog., Tecton., Paleont., Estratig., Litolog., Paleogeog., Hidroge., Econom., Petrolog., etc.	Pluton., Metased., Sedimen., Volcan., Intifer.																																														
14 15 16 17 18 19 20 21 22 23 24 25 26 27 28 29 30 31 32 33 34 35 36 37 38 39 40 41 42 43 44 45 46 47 48 49 50 51 52																																																			

EL CONSULTOR DEBERA MARCAR SOBRE EL MAPA LAS ESTACIONES CON SU NUMERO DE REFERENCIA (EN AZUL) Y LOS CORTES REALIZADOS SOBRE EL TERRENO (EN ROJO). PARA UN CONTROL CORRECTO DE LA MARCHA DEL TRABAJO DE CAMPO EL CONSULTOR DEBERA ENVIAR ENTRE LOS DIAS 1 a 7 y 15 a 22 DE CADA MES ESTAS HOJAS AL INSTITUTO GEOLOGICO Y MINERO DE ESPAÑA, DIVISION DE GEOLOGIA, C/ RIOS ROSAS, 23 - MADRID - 3.

EQUIPO DE RECEPCION DEL IGME
9-3-74

EL CONSULTOR
P. del S...

19-A

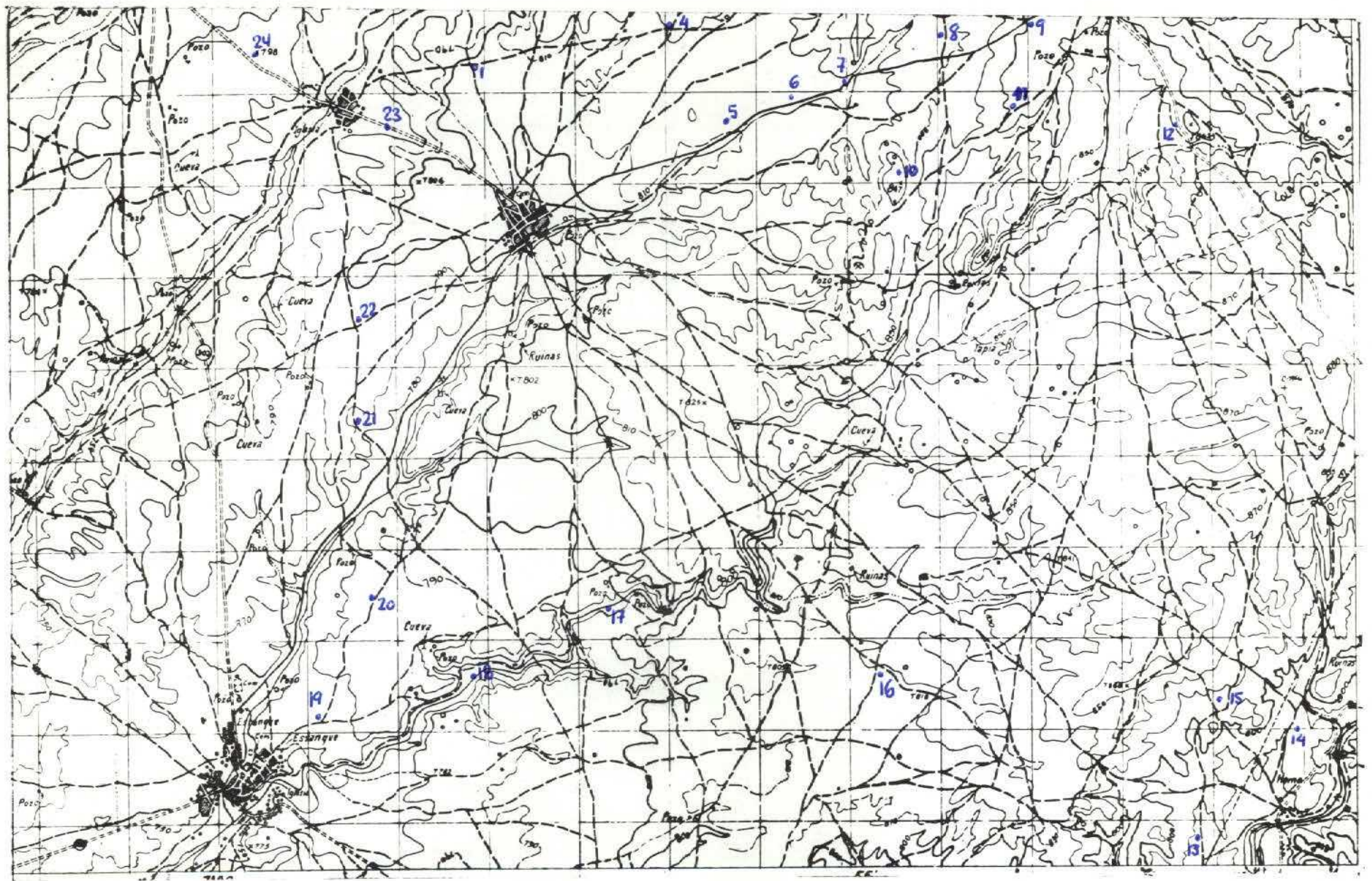

NUMERO DE LA HOJA 2125 CUADRANTE

4	1
3	2

DATOS A RELLENAR POR EL IGME					DATOS A RELLENAR POR EL CONSULTOR													
Nº de la hoja 1:50.000		Nº del documento			Recibido		Ref. Control		Perforado		Verificado							
1	2	3	4	5	6	7	8	9	71	72	73	74	75	76	77	78	79	80
21	25	2	A	556	H	E	P	O										

DATOS A RELLENAR POR EL CONSULTOR		CON NUMEROS		CON UNOS EN CASO AFIRMATIVO																																		
NUMERO DE LA ESTACION	Fecha			MEDICION	MUESTRAS	PUNTOS DE INTERES SINGULAR	TIPO DE TIERRA																															
	DIA	MES	AÑO																																			
14	15	16	17	18	19	20	21	22	23	24	25	26	27	28	29	30	31	32	33	34	35	36	37	38	39	40	41	42	43	44	45	46	47	48	49	50	51	52

DATOS A RELLENAR POR EL CONSULTOR		CON NUMEROS		CON UNOS EN CASO AFIRMATIVO																																		
NUMERO DE LA ESTACION	Fecha			MEDICION	MUESTRAS	PUNTOS DE INTERES SINGULAR	TIPO DE TIERRA																															
	DIA	MES	AÑO																																			
14	15	16	17	18	19	20	21	22	23	24	25	26	27	28	29	30	31	32	33	34	35	36	37	38	39	40	41	42	43	44	45	46	47	48	49	50	51	52

EL CONSULTOR... DEBERA MARCAR SOBRE EL MAPA LAS ESTACIONES CON SU NUMERO DE REFERENCIA (EN AZUL) Y LOS CORTES REALIZADOS SOBRE EL TERRENO (EN ROJO). PARA UN CONTROL CORRECTO DE LA MARCHA DEL TRABAJO DE CAMPO EL CONSULTOR DEBERA ENVIAR ENTRE LOS DIAS 1º Y 7º Y 15º Y 22º DE CADA MES ESTAS HOJAS AL INSTITUTO GEOLOGICO Y MINERO DE ESPAÑA, DIVISION DE GEOLOGIA, C/ RIOS ROSAS, 23 - MADRID - 3.

EQUIPO DE RECEPCION DEL IGME
9-3-74
Jose Bar

EL CONSULTOR
P. del Olmo

19-B

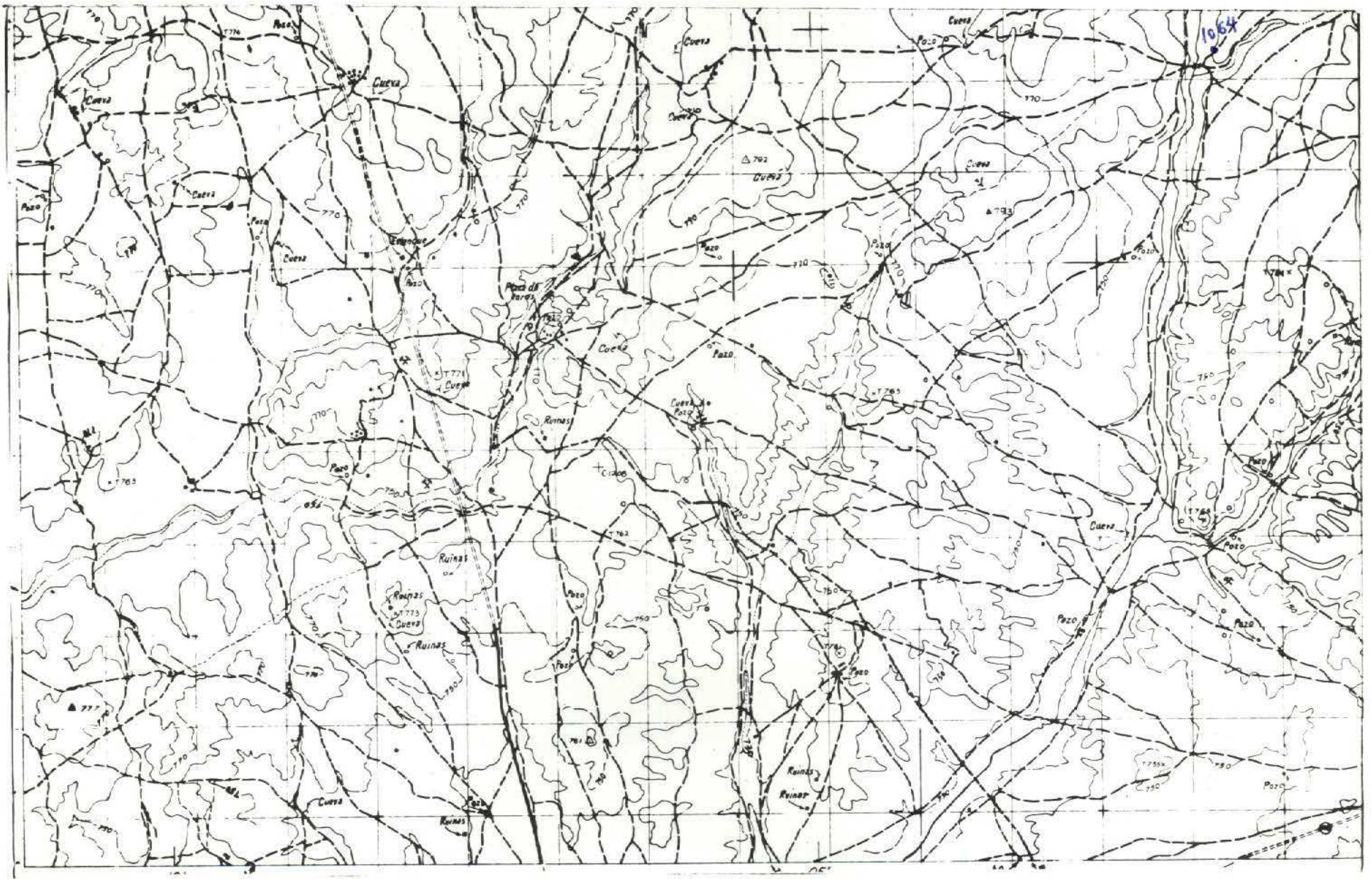

NUMERO DE LA HOJA 2125 CUADRANTE

4	1
2	2

DATOS A RELLENAR POR EL IGME				
Nº de la hoja 1:50.000		Nº del documento		
1	2	3	4	5
2	1	5	3	A G O 7

DATOS A RELLENAR POR EL IGME			
Recibido	Ref. Control	Perforado	Verificado
71	72	73	74
75	76	77	78
79	80		

DATOS A RELLENAR POR EL CONSULTOR	
CONSULT. ESPECIAL QUE NEC. LA ESTAC.	HEA

DATOS A RELLENAR POR EL CONSULTOR		CON NUMEROS		CON UNOS EN CASO AFIRMATIVO																																													
NUMERO DE LA ESTACION	Fecha			MEDICION		MUESTRAS		PUNTOS DE INTERES SINGULAR		TIPO DE TERR.																																							
	DIA	MES	AÑO	Rumbo	Buzami	Croquis	Fotograf.	Petrogr.	Microsc.	Sedimen.	Royas X	Geol. C. 14	Geol. C. 15	Geol. C. 16	Geol. C. 17	Geol. C. 18	Geol. C. 19	Geol. C. 20	Geol. C. 21	Geol. C. 22	Geol. C. 23	Geol. C. 24	Geol. C. 25	Geol. C. 26	Geol. C. 27	Geol. C. 28	Geol. C. 29	Geol. C. 30	Geol. C. 31	Geol. C. 32	Geol. C. 33	Geol. C. 34	Geol. C. 35	Geol. C. 36	Geol. C. 37	Geol. C. 38	Geol. C. 39	Geol. C. 40	Geol. C. 41	Geol. C. 42	Geol. C. 43	Geol. C. 44	Geol. C. 45	Geol. C. 46	Geol. C. 47	Geol. C. 48	Geol. C. 49	Geol. C. 50	Geol. C. 51
14	15	16	17	18	19	20	21	22	23	24	25	26	27	28	29	30	31	32	33	34	35	36	37	38	39	40	41	42	43	44	45	46	47	48	49	50	51	52											

DATOS A RELLENAR POR EL CONSULTOR		CON NUMEROS		CON UNOS EN CASO AFIRMATIVO																																													
NUMERO DE LA ESTACION	Fecha			MEDICION		MUESTRAS		PUNTOS DE INTERES SINGULAR		TIPO DE TERR.																																							
	DIA	MES	AÑO	Rumbo	Buzami	Croquis	Fotograf.	Petrogr.	Microsc.	Sedimen.	Royas X	Geol. C. 14	Geol. C. 15	Geol. C. 16	Geol. C. 17	Geol. C. 18	Geol. C. 19	Geol. C. 20	Geol. C. 21	Geol. C. 22	Geol. C. 23	Geol. C. 24	Geol. C. 25	Geol. C. 26	Geol. C. 27	Geol. C. 28	Geol. C. 29	Geol. C. 30	Geol. C. 31	Geol. C. 32	Geol. C. 33	Geol. C. 34	Geol. C. 35	Geol. C. 36	Geol. C. 37	Geol. C. 38	Geol. C. 39	Geol. C. 40	Geol. C. 41	Geol. C. 42	Geol. C. 43	Geol. C. 44	Geol. C. 45	Geol. C. 46	Geol. C. 47	Geol. C. 48	Geol. C. 49	Geol. C. 50	Geol. C. 51
14	15	16	17	18	19	20	21	22	23	24	25	26	27	28	29	30	31	32	33	34	35	36	37	38	39	40	41	42	43	44	45	46	47	48	49	50	51	52											

EL CONSULTOR -- DEBERA MARCAR SOBRE EL MAPA LAS ESTACIONES CON SU NUMERO DE REFERENCIA (EN AZUL) Y LOS CORTES REALIZADOS SOBRE EL TERRENO (EN ROJO). PARA UN CONTROL CORRECTO DE LA MARCHA DEL TRABAJO DE CAMPO EL CONSULTOR DEBERA ENVIAR ENTRE LOS DIAS 1 al 7 y 15 al 22 DE CADA MES ESTAS HOJAS AL INSTITUTO GEOLOGICO Y MINERO DE ESPAÑA, DIVISION DE GEOLOGIA, C/ RIOS ROSAS, 23 - MADRID - 3.

EQUIPO DE RECEPCION DEL IGME
 7-3-74
 José Barón

EL CONSULTOR
 P. del Olmo

19-C

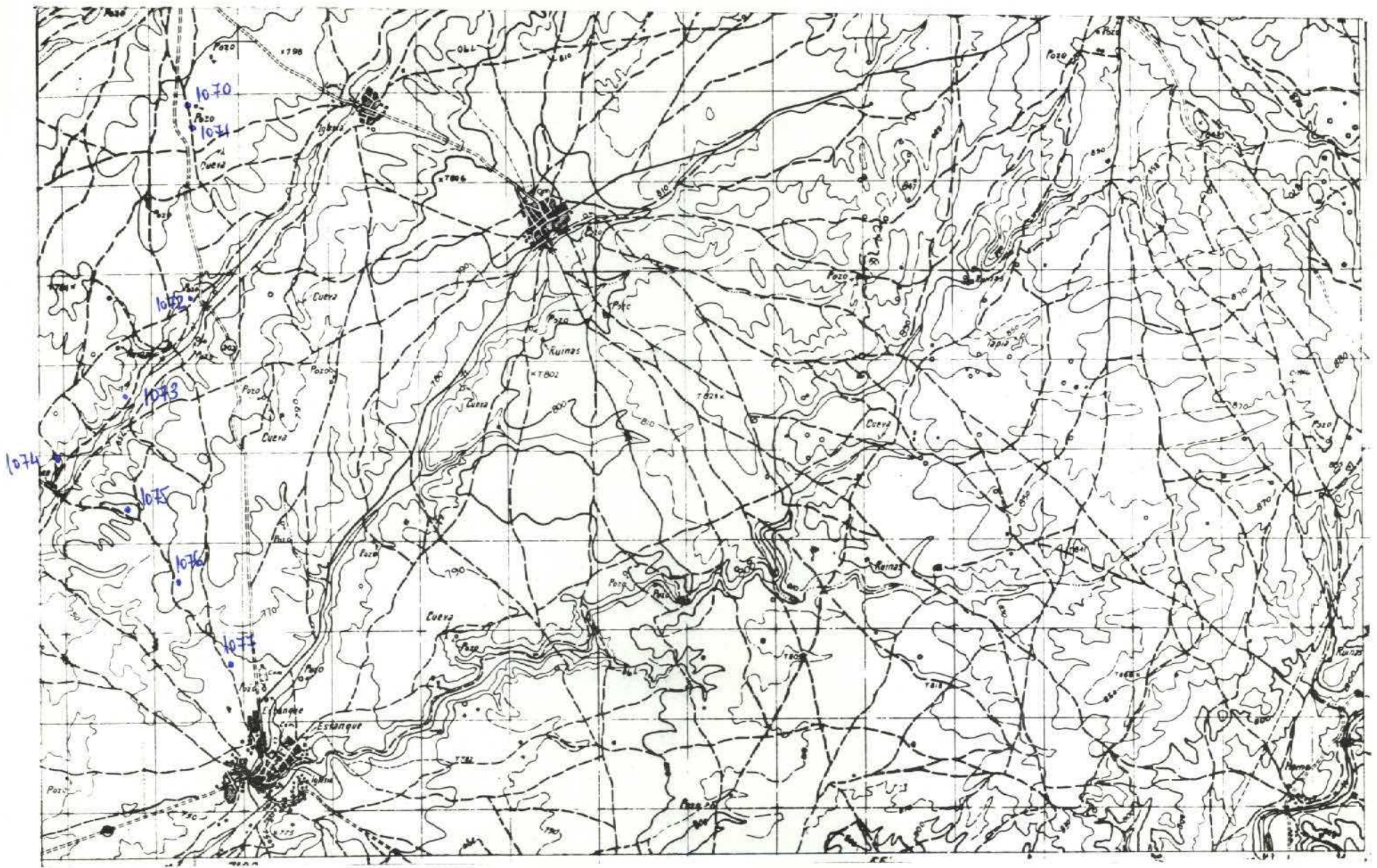

NUMERO DE LA HOJA 2125 CUADRANTE



19-D

DATOS A RELLENAR POR EL IGME							
Nº de la hoja 1:50.000				Nº del documento			
1	2	3	4	5	6	7	8
2	1	2	5	2	A	5	6
CONSULT				SUPERVISOR QUE REALIZA LA ESTAC.			
10	11	12	13	14	15	16	17
H	E	A	H				

DATOS A RELLENAR POR EL CONSULTOR																																						
CON NUMEROS														CON UNOS EN CASO AFIRMATIVO																								
NUMERO DE LA ESTACION	Fecha			MEDICION		MUESTRAS		PUNTOS DE INTERES SINGULAR														TIPO DE TERR.																
	DIA	MES	AÑO	Rumbo	Barlo	Royas	Espacio	Mineralog.	Tecton.	Palaeont.	Estratig.	Limnol.	Poligon.	Hydrog.	Econom.	Perforad.	Pluviom.	Meteorol.	Sediment.	Volcanic.	Indifer.																	
14	15	16	17	18	19	20	21	22	23	24	25	26	27	28	29	30	31	32	33	34	35	36	37	38	39	40	41	42	43	44	45	46	47	48	49	50	51	52

DATOS A RELLENAR POR EL CONSULTOR																																																			
CON NUMEROS														CON UNOS EN CASO AFIRMATIVO																																					
NUMERO DE LA ESTACION	Fecha			MEDICION		MUESTRAS		PUNTOS DE INTERES SINGULAR														TIPO DE TERR.																													
	DIA	MES	AÑO	Rumbo	Barlo	Royas	Espacio	Mineralog.	Tecton.	Palaeont.	Estratig.	Limnol.	Poligon.	Hydrog.	Econom.	Perforad.	Pluviom.	Meteorol.	Sediment.	Volcanic.	Indifer.																														
14	15	16	17	18	19	20	21	22	23	24	25	26	27	28	29	30	31	32	33	34	35	36	37	38	39	40	41	42	43	44	45	46	47	48	49	50	51	52													

EL CONSULTOR:-- DEBERA MARCAR SOBRE EL MAPA LAS ESTACIONES CON SU NUMERO DE REFERENCIA (EN AZUL) Y LOS CORTES REALIZADOS SOBRE EL TERRENO (EN ROJO). PARA UN CONTROL CORRECTO DE LA MARCHA DEL TRABAJO DE CAMPO EL CONSULTOR DEBERA ENVIAR ENTRE LOS DIAS 1 a 7 y 15 a 22 DE CADA MES ESTAS HOJAS AL INSTITUTO GEOLOGICO Y MINERO DE ESPAÑA, DIVISION DE GEOLOGIA. CI RIOS ROSAS, 23 - MADRID - 3.

EQUIPO DE RECEPCION DEL IGME

9-3-74
J. Barro

EL CONSULTOR

P. del Valle

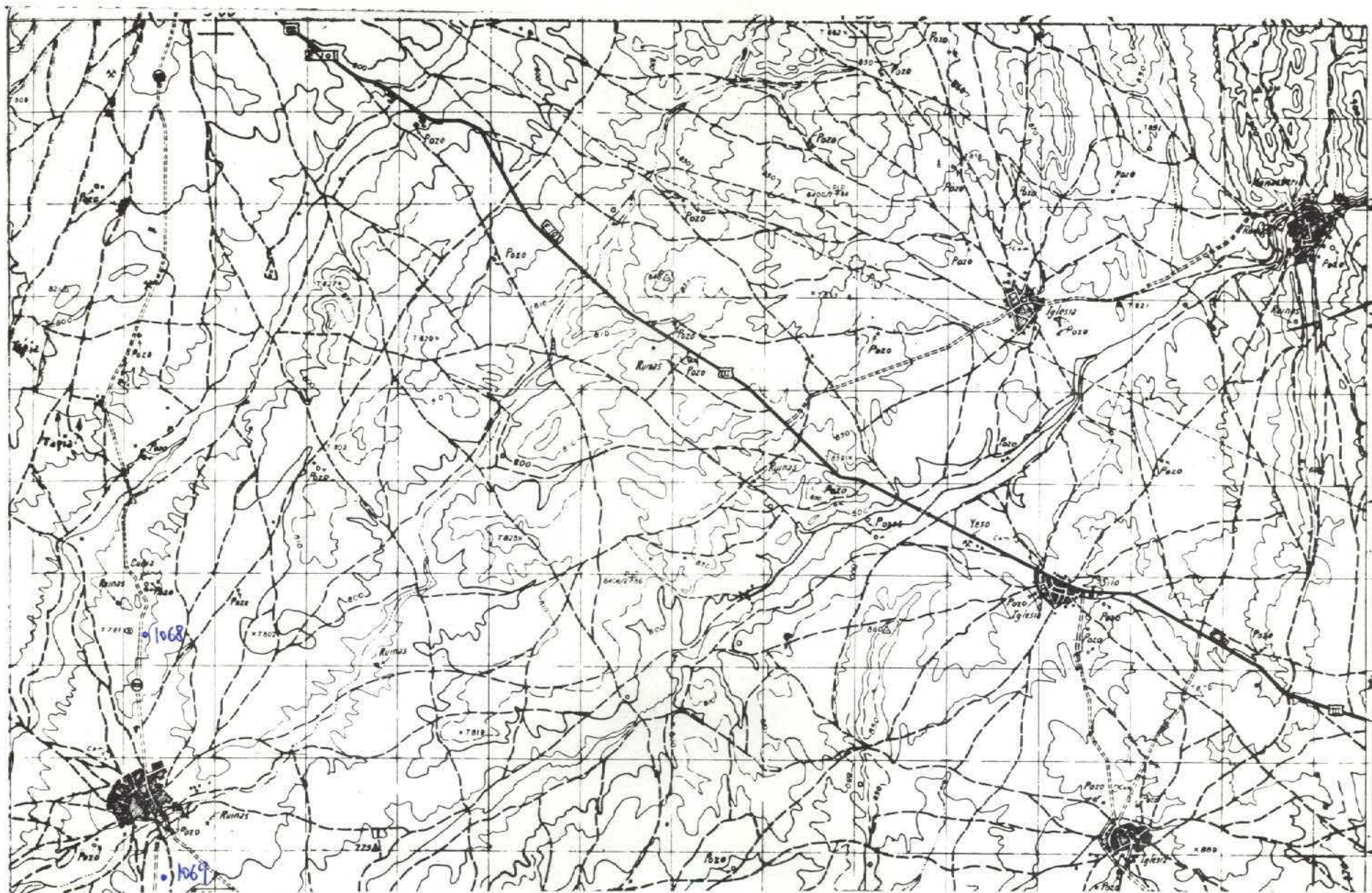

NUMERO DE LA HOJA 2125 CUADRANTE

4	1
3	2

DATOS A RELLENAR POR EL IGME								
Nº de la hoja 1:50.000			Nº del documento					
1	2	3	4	5	6	7	8	9
2	1	2	5	1	4	5	1	7

DATOS A RELLENAR POR EL CONSULTOR		
CONSULTOR	ESPECIAL QUE REALIZA LA ESTACION	LA ESTACION
10	11	12
H	E	A

DATOS A RELLENAR POR EL IGME									
Recibido		Ref. Control		Perforado		Verificado			
71	72	73	74	75	76	77	78	79	80

DATOS A RELLENAR POR EL CONSULTOR																																						
CON NUMEROS							CON UNOS EN CASO AFIRMATIVO																															
NUMERO DE LA ESTACION	Fecha			MEDICION			MUESTRAS			PUNTOS DE INTERES SINGULARES			TIPO DE TERR.																									
	DIA	MES	AÑO	Rumbo	Buzam.	Crosas	Petro y M	Macrop.	Microsp.	Waxes X	ESTRAT.	C 14	Analisis quimico	Analisis de trazas	Microsc.	Otros	Mineralog.	Texton.	Estrolog.	Litolog.	Geolog.	Hydrog.	Econom.	Formas	Pluvanc	Mesomor.	Sediment.	Volcanic.	Indifer.									
14	15	16	17	18	19	20	21	22	23	24	25	26	27	28	29	30	31	32	33	34	35	36	37	38	39	40	41	42	43	44	45	46	47	48	49	50	51	52

DATOS A RELLENAR POR EL CONSULTOR																																																			
CON NUMEROS							CON UNOS EN CASO AFIRMATIVO																																												
NUMERO DE LA ESTACION	Fecha			MEDICION			MUESTRAS			PUNTOS DE INTERES SINGULARES			TIPO DE TERR.																																						
	DIA	MES	AÑO	Rumbo	Buzam.	Crosas	Petro y M	Macrop.	Microsp.	Waxes X	ESTRAT.	C 14	Analisis quimico	Analisis de trazas	Microsc.	Otros	Mineralog.	Texton.	Estrolog.	Litolog.	Geolog.	Hydrog.	Econom.	Formas	Pluvanc	Mesomor.	Sediment.	Volcanic.	Indifer.																						
1	2	3	4	5	6	7	8	9	10	11	12	13	14	15	16	17	18	19	20	21	22	23	24	25	26	27	28	29	30	31	32	33	34	35	36	37	38	39	40	41	42	43	44	45	46	47	48	49	50	51	52

EL CONSULTOR - DEBERA MARCAR SOBRE EL MAPA LAS ESTACIONES CON SU NUMERO DE REFERENCIA (EN AZUL) Y LOS CORTES REALIZADOS SOBRE EL TERRENO (EN ROJO).
 PARA UN CONTROL CORRECTO DE LA MARCHA DEL TRABAJO DE CAMPO EL CONSULTOR DEBERA ENVIAR ENTRE LOS DIAS 1 a 7 y 15 al 22 DE CADA MES ESTAS HOJAS AL INSTITUTO GEOLOGICO Y MINERO DE ESPAÑA, DIVISION DE GEOLOGIA, C/ RIOS ROSAS, 23 - MADRID - 3.

EQUIPO DE RECEPCION DEL IGME

9-3-74

J. Bar

EL CONSULTOR

P. del Ol

19-F

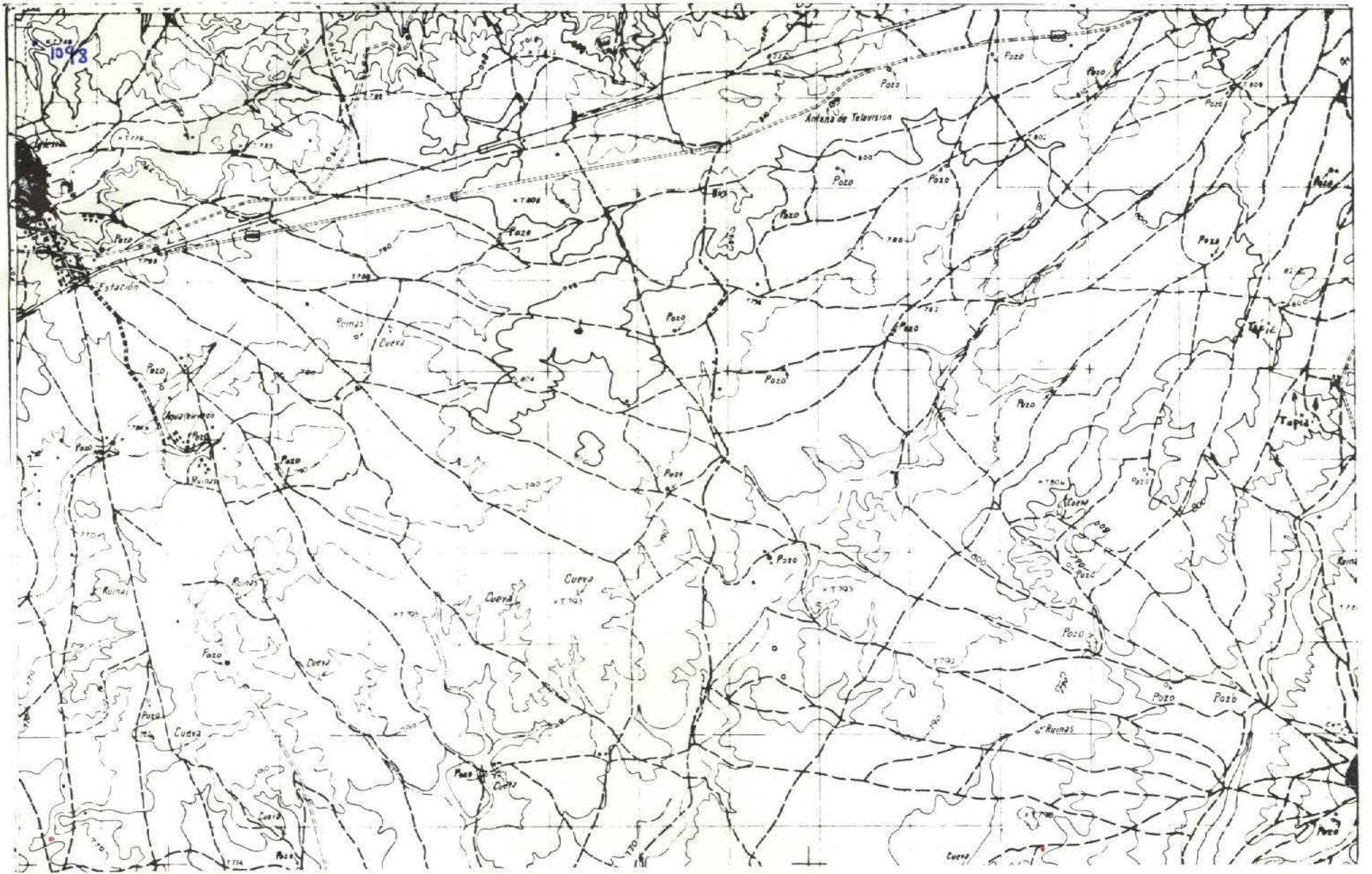

NUMERO DE LA HOJA 2125 CUADRANTE

1	2
3	4

DATOS A RELLENAR POR EL IGME									
Nº de la hoja 1:50.000					Nº del documento				
1	2	3	4	5	6	7	8	9	0
2	1	2	5	4	A	6	5	7	

DATOS A RELLENAR POR EL IGME									
Recibido		Ref. Control		Perforado		Verificado			
71	72	73	74	75	76	77	78	79	80
2	6	0	3	7	4				

DATOS A RELLENAR POR EL CONSULTOR																																									
CON NUMEROS					CON UNOS EN CASO AFIRMATIVO																																				
NUMERO DE LA ESTACION		Fecha			MEDICION	MUESTRAS				PUNTOS DE INTERES SINGULAR				TIPO DE TERR.																											
14	15	16	17	18	19	20	21	22	23	Rumbo	Buzoni	Cronost	Fotogra	Petroli	Macrop.	Microsp.	Sedimen	Rayos X	Espectro	C 14	Aluminio	Silicio	Microsc.	Difra	Mineralo.	Texton.	Paleont.	Estreos	Litolog.	Paleogeol.	Medreas	Econom.	Forma	Plutonic	Metamorfo	Sedimen	Volcanic	Indifer.			
10	9	8			24	25	26	27	28	29	30	31	32	33	34	35	36	37	38	39	40	41	42	43	44	45	46	47	48	49	50	51	52								
10	9	8																																							

DATOS A RELLENAR POR EL CONSULTOR																																										
CON NUMEROS					CON UNOS EN CASO AFIRMATIVO																																					
NUMERO DE LA ESTACION		Fecha			MEDICION	MUESTRAS				PUNTOS DE INTERES SINGULAR				TIPO DE TERR.																												
14	15	16	17	18	19	20	21	22	23	Rumbo	Buzoni	Cronost	Fotogra	Petroli	Macrop.	Microsp.	Sedimen	Rayos X	Espectro	C 14	Aluminio	Silicio	Microsc.	Difra	Mineralo.	Texton.	Paleont.	Estreos	Litolog.	Paleogeol.	Medreas	Econom.	Forma	Plutonic	Metamorfo	Sedimen	Volcanic	Indifer.				

EL CONSULTOR DEBERA MARCAR SOBRE EL MAPA LAS ESTACIONES CON SU NUMERO DE REFERENCIA (EN AZUL) Y LOS CORTES REALIZADOS SOBRE EL TERRENO (EN ROJO). PARA UN CONTROL CORRECTO DE LA MARCHA DEL TRABAJO DE CAMPO EL CONSULTOR DEBERA ENVIAR ENTRE LOS DIAS 1 A 7 Y 15 A 22 DE CADA MES ESTAS HOJAS AL INSTITUTO GEOLOGICO Y MINERO DE ESPAÑA, DIVISION DE GEOLOGIA. C/ LOS ROSAS, 23 - MADRID 3.

EQUIPO DE RECEPCION DEL IGME

22-3-74

[Signature]

EL CONSULTOR

P. del Tuvo

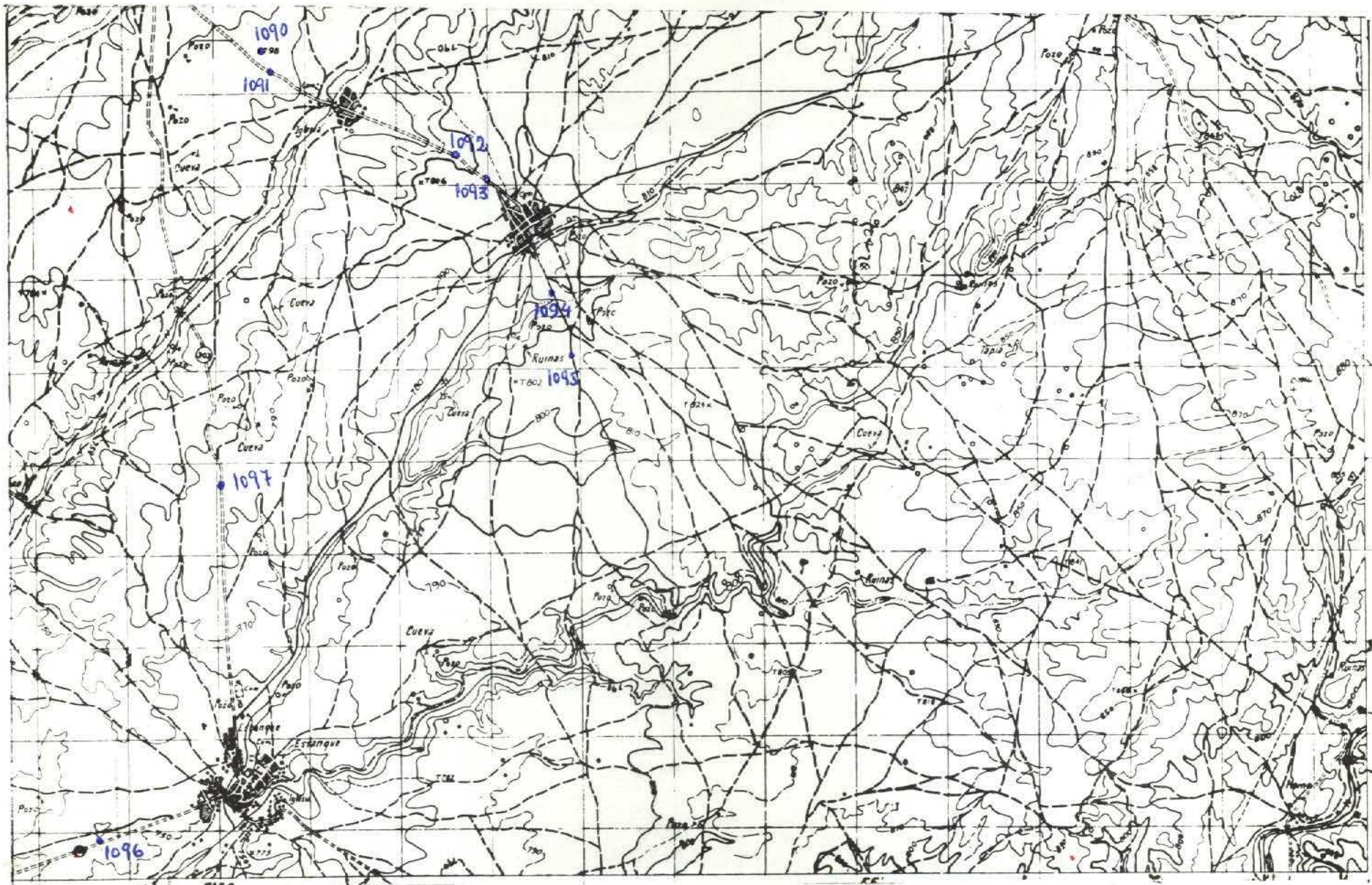

NUMERO DE LA HOJA 2125 CUADRANTE



DATOS A RELLENAR POR EL IGME								
Nº de la hoja 1:50.000			Nº del documento			Recibido		
1	2	3	4	5	6	7	8	9
2	1	2	5	2	A	5	6	6
DATOS A RELLENAR POR EL CONSULTOR								
CONSULT			ESPECIAL QUE REALIZA LA ESTAC			Ref. Control		
10	11	12	13	14	15	16	17	18
H	E	A	H	2	6	0	3	7
CONSULT			ESPECIAL QUE REALIZA LA ESTAC			Perforado		
19	20	21	22	23	24	25	26	27
CONSULT			ESPECIAL QUE REALIZA LA ESTAC			Verificado		
28	29	30	31	32	33	34	35	36

DATOS A RELLENAR POR EL CONSULTOR		CON UNOS EN CASO AFIRMATIVO					
NUMERO DE LA ESTACION	Fecha			MEDICION	MUESTRAS	PUNTOS DE INTERES SINGULAR	TIPO DE TERR
	DIA	MES	AÑO				
1090							
1091							
1092							
1093							
1094							
1095							
1096							
1097							

DATOS A RELLENAR POR EL CONSULTOR		CON UNOS EN CASO AFIRMATIVO																																				
NUMERO DE LA ESTACION	Fecha			MEDICION	MUESTRAS	PUNTOS DE INTERES SINGULAR	TIPO DE TERR																															
	DIA	MES	AÑO																																			
14	15	16	17	18	19	20	21	22	23	24	25	26	27	28	29	30	31	32	33	34	35	36	37	38	39	40	41	42	43	44	45	46	47	48	49	50	51	52

EL CONSULTOR: DEBERA MARCAR SOBRE EL MAPA LAS ESTACIONES CON SU NUMERO DE REFERENCIA (EN AZUL) Y LOS CORTES REALIZADOS SOBRE EL TERRENO (EN ROJO). PARA UN CONTROL CORRECTO DE LA MARCHA DEL TRABAJO DE CAMPO EL CONSULTOR DEBERA ENVIAR ENTRE LOS DIAS 1 al 7 y 15 al 22 DE CADA MES ESTAS HOJAS AL INSTITUTO GEOLOGICO Y MINERO DE ESPAÑA, DIVISION DE GEOLOGIA, C/ RIOS ROSAS, 23 - MADRID - 3.

EQUIPO DE RECEPCION DEL IGME
 22-3-74
 José Bañ
 EL CONSULTOR
 P. del Pino

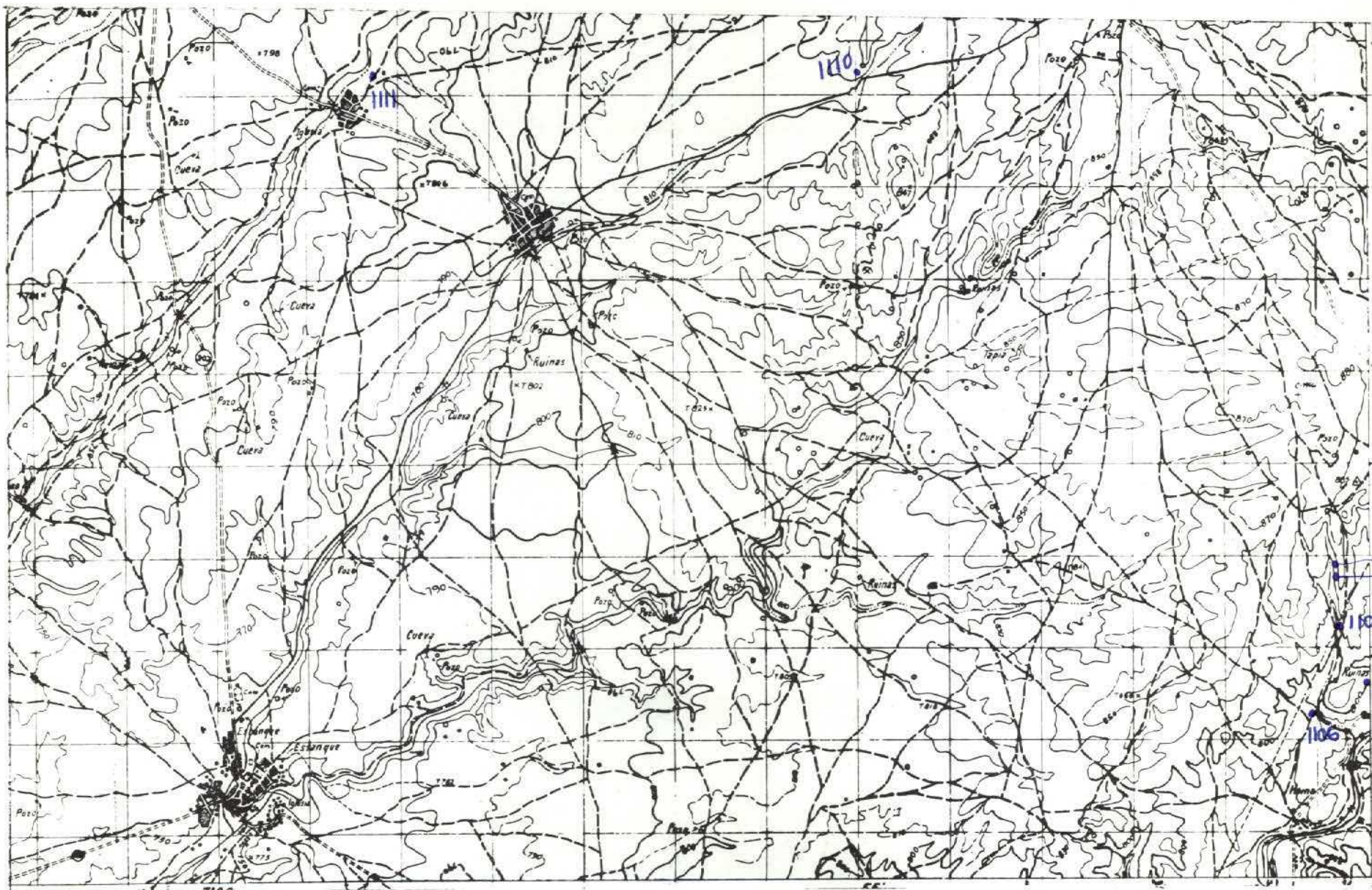

NUMERO DE LA HOJA 2125 CUADRANTE

4	1
3	2

DATOS A RELLENAR POR EL IGME								
Nº de la hoja 1:50.000			Nº del documento					
1	2	3	4	5	6	7	8	9
2	1	2	5	2	A	5	5	3

DATOS A RELLENAR POR EL IGME			
Recibido	Ref. Control	Perforado	Verificado
71	72	73	74
75	76	77	78
79	80		

DATOS A RELLENAR POR EL CONSULTOR		
CONSULT	ESPECIAL QUE REALIZA LA ESTAC.	
10	11	12
13	14	15
16	17	18
19	20	21
22	23	24
25	26	27
28	29	30
31	32	33
34	35	36
37	38	39
40	41	42
43	44	45
46	47	48
49	50	51
52	53	54
55	56	57
58	59	60
61	62	63
64	65	66
67	68	69
70	71	72
73	74	75
76	77	78
79	80	
81	82	
83	84	
85	86	
87	88	
89	90	
91	92	
93	94	
95	96	
97	98	
99	100	

DATOS A RELLENAR POR EL CONSULTOR																																						
CON NUMEROS																CON UNOS EN CASO AFIRMATIVO																						
NUMERO DE LA ESTACION	Fecha			MEDICION		MUESTRAS										PUNTOS DE INTERES SINGULAR										TIPO DE TERR.												
	DIA	MES	AÑO	Rumbo	Buzami	Cronos	Fotogra	Petrolog	Macrop	Microsp	Sedimen	Rayos X	Espect	C 14	Analisis	Quimica	Mineralog	Microsc	Otras	Mineralog	Tectonic	Paleont	Estreol	Litolog	Polilog	Hydrog	Econom	Geomorf	Pluton	Metam	Sedim	Volcan	Indifer					
14	15	16	17	18	19	20	21	22	23	24	25	26	27	28	29	30	31	32	33	34	35	36	37	38	39	40	41	42	43	44	45	46	47	48	49	50	51	52

EL CONSULTOR DEBERA MARCAR SOBRE EL MAPA LAS ESTACIONES CON SU NUMERO DE REFERENCIA (EN AZUL) Y LOS CORTES REALIZADOS SOBRE EL TERRENO (EN ROJO). PARA UN CONTROL CORRECTO DE LA MARCHA DEL TRABAJO DE CAMPO EL CONSULTOR DEBERA ENVIAR ENTRE LOS DIAS 1 y 7 y 15 y 22 DE CADA MES ESTAS HOJAS AL INSTITUTO GEOLOGICO Y MINERO DE ESPAÑA, DIVISION DE GEOLOGIA, C/ RIOS ROSAS, 23 - MADRID - 3.

EQUIPO DE RECEPCION DEL IGME:

EL CONSULTOR

P. del Pino

37-A

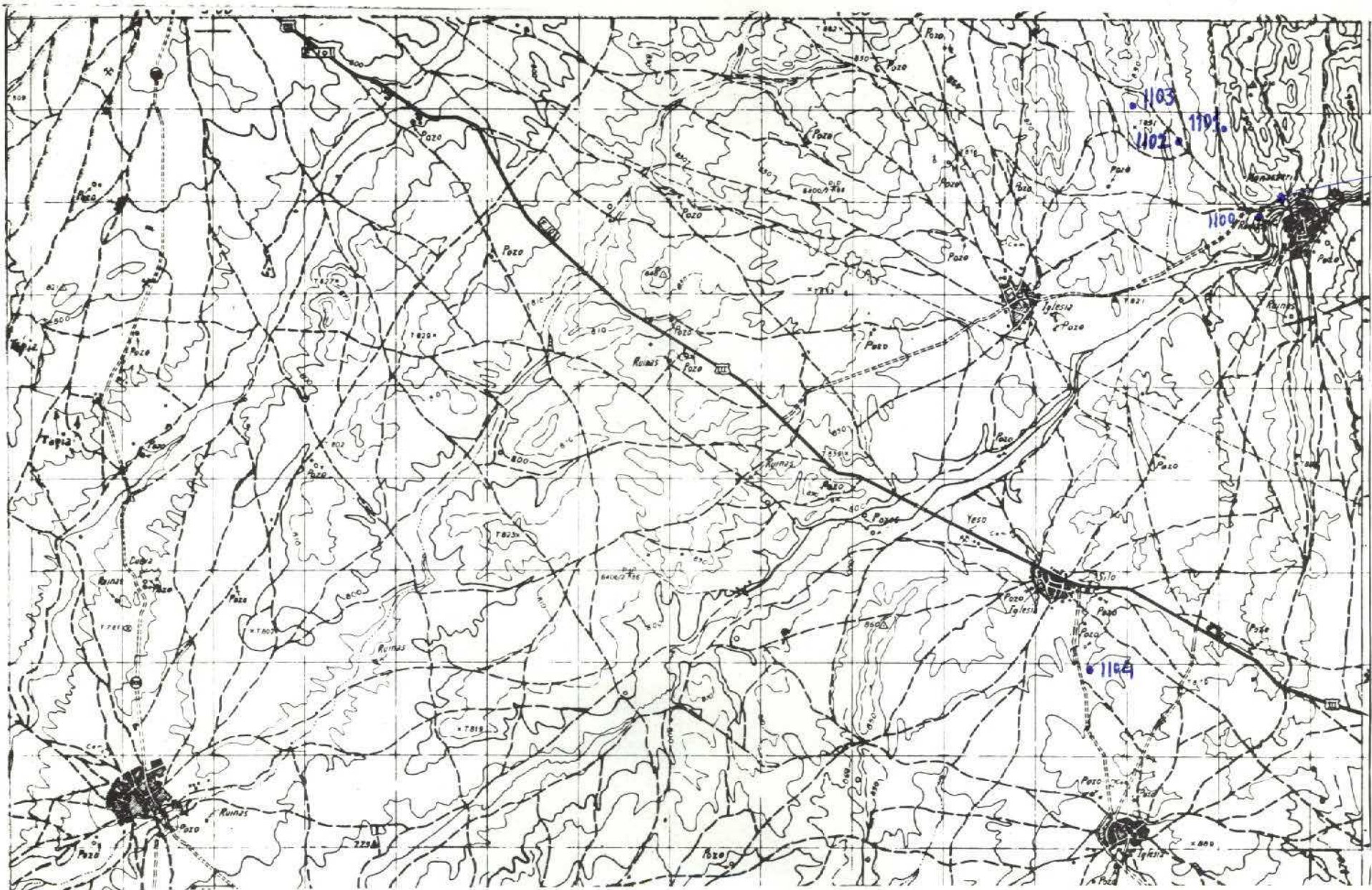

NUMERO DE LA HOJA 2125 CUADRANTE

4	1
3	2

37-C

DATOS A RELLENAR POR EL IGME								
Nº de la hoja 1:50.000				Nº del documento				
1	2	3	4	5	6	7	8	9
21	25	1	A	5	0	9		

DATOS A RELLENAR POR EL IGME			
Recibido	Ref. Control	Pertorado	Verificado
71	72	73	74

DATOS A RELLENAR POR EL CONSULTOR		
CONSULTOR	ESPECIAL QUE REALIZA LA ESTAC.	LA ESTAC.
10	11	12
HE	A	H

DATOS A RELLENAR POR EL CONSULTOR																																																						
CON NUMEROS			CON UNOS EN CASO AFIRMATIVO																																																			
NUMERO DE LA ESTACION	Fecha			MEDICION		MUESTRAS										PUNTOS DE INTERES SINGULAR										TIPO DE TERR.																												
	DIA	MES	AÑO	Rumbo	Brújula	Buzamí	Cronómetro	Fotogram.	Perfor. L.M.	Macrop.	Macrosel.	Sedimen.	Rayos X	ESPECTRO INFR.	C. 14	Analisis químico	ANÁLISIS DE METALES	Microson	OTROS	Microray.	Microradi.	Tratamiento	Palaeont.	Entomol.	Litológ.	Políg.	Hydrog.	Ecología	Fisiología	Flora	Fauna	Manejo	Sedime.	Volcan.	Indifer.																			
14	15	16	17	18	19	20	21	22	23	24	25	26	27	28	29	30	31	32	33	34	35	36	37	38	39	40	41	42	43	44	45	46	47	48	49	50	51	52																

EL CONSULTOR — DEBERA MARCAR SOBRE EL MAPA: LAS ESTACIONES CON SU NUMERO DE REFERENCIA (EN AZUL) Y LOS CORTES REALIZADOS SOBRE EL TERRENO (EN ROJO). PARA UN CONTROL CORRECTO DE LA MARCHA DEL TRABAJO DE CAMPO EL CONSULTOR DEBERA ENVIAR ENTRE LOS DIAS 1 al 7 y 15 al 22 DE CADA MES ESTAS HOJAS AL INSTITUTO GEOLOGICO Y MINERO DE ESPAÑA, DIVISION DE GEOLOGIA (C/ RIOS ROSAS, 23 — MADRID).

EQUIPO DE RECEPCION DEL IGME

8-4-1974
Davis

EL CONSULTOR

P. del Que

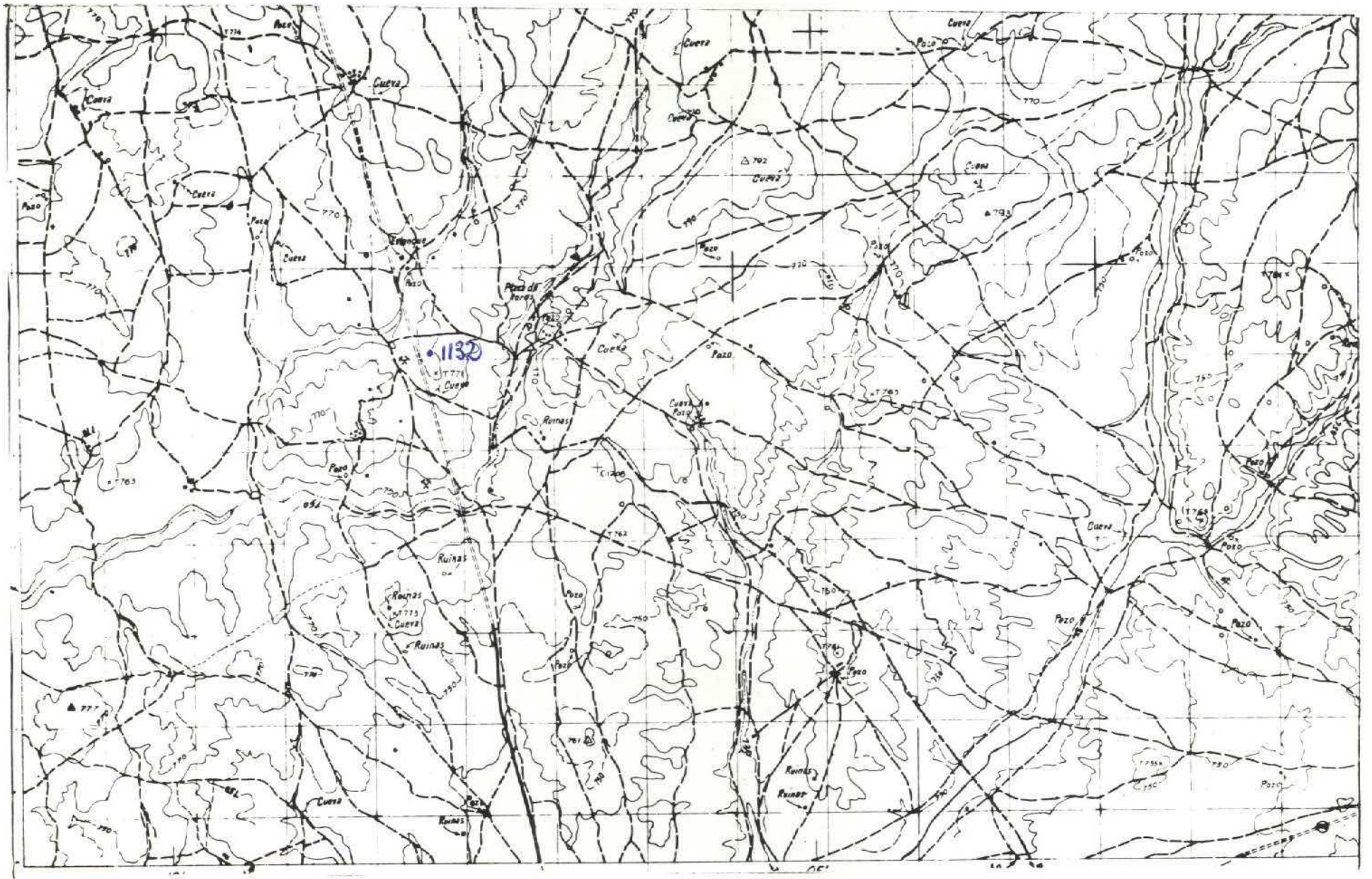

NUMERO DE LA HOJA 2125 CUADRANTE



DATOS A RELLENAR POR EL IGME					DATOS A RELLENAR POR EL IGME														
Nº de la hoja 1:50.000		Nº del documento			Recibido	Ref. Control	Perforado	Verificado											
1	2	3	4	5	6	7	8	9	71	72	73	74	75	76	77	78	79	80	
2	1	2	5	3	A	C	1	2											
					HEAH														

DATOS A RELLENAR POR EL CONSULTOR																																						
CON NUMEROS					CON UNOS EN CASO AFIRMATIVO																																	
NUMERO DE LA ESTACION	Fecha			MEDICION	MUESTRAS	PUNTOS DE INTERES SINGULAR					TIPO DE TIERRA																											
	DIA	MES	AÑO			Rumbo	Geología	Mineralogía	Geología	Mineralogía		Geología	Mineralogía																									
14	15	16	17	18	19	20	21	22	23	24	25	26	27	28	29	30	31	32	33	34	35	36	37	38	39	40	41	42	43	44	45	46	47	48	49	50	51	52

DATOS A RELLENAR POR EL CONSULTOR																																						
CON NUMEROS					CON UNOS EN CASO AFIRMATIVO																																	
NUMERO DE LA ESTACION	Fecha			MEDICION	MUESTRAS	PUNTOS DE INTERES SINGULAR					TIPO DE TIERRA																											
	DIA	MES	AÑO			Rumbo	Geología	Mineralogía	Geología	Mineralogía		Geología	Mineralogía																									
14	15	16	17	18	19	20	21	22	23	24	25	26	27	28	29	30	31	32	33	34	35	36	37	38	39	40	41	42	43	44	45	46	47	48	49	50	51	52

EL CONSULTOR:— DEBERA MARCAR SOBRE EL MAPA LAS ESTACIONES CON SU NUMERO DE REFERENCIA (EN AZUL) Y LOS CORTES REALIZADOS SOBRE EL TERRENO (EN ROJO). PARA UN CONTROL CORRECTO DE LA MARCHA DE L TRABAJO DE CAMPO EL CONSULTOR DEBERA ENVIAR ENTRE LOS DIAS 1 al 7 y 15 al 22 DE CADA MES ESTAS HOJAS AL INSTITUTO GEOLOGICO Y MINERO DE ESPAÑA, DIVISION DE GEOLOGIA. C/ RIOS ROSAS, 23 - MADRID - 3.

EQUIPO DE RECEPCION DEL IGME

EL CONSULTOR

4. Haren

F. del Puerto

40-A

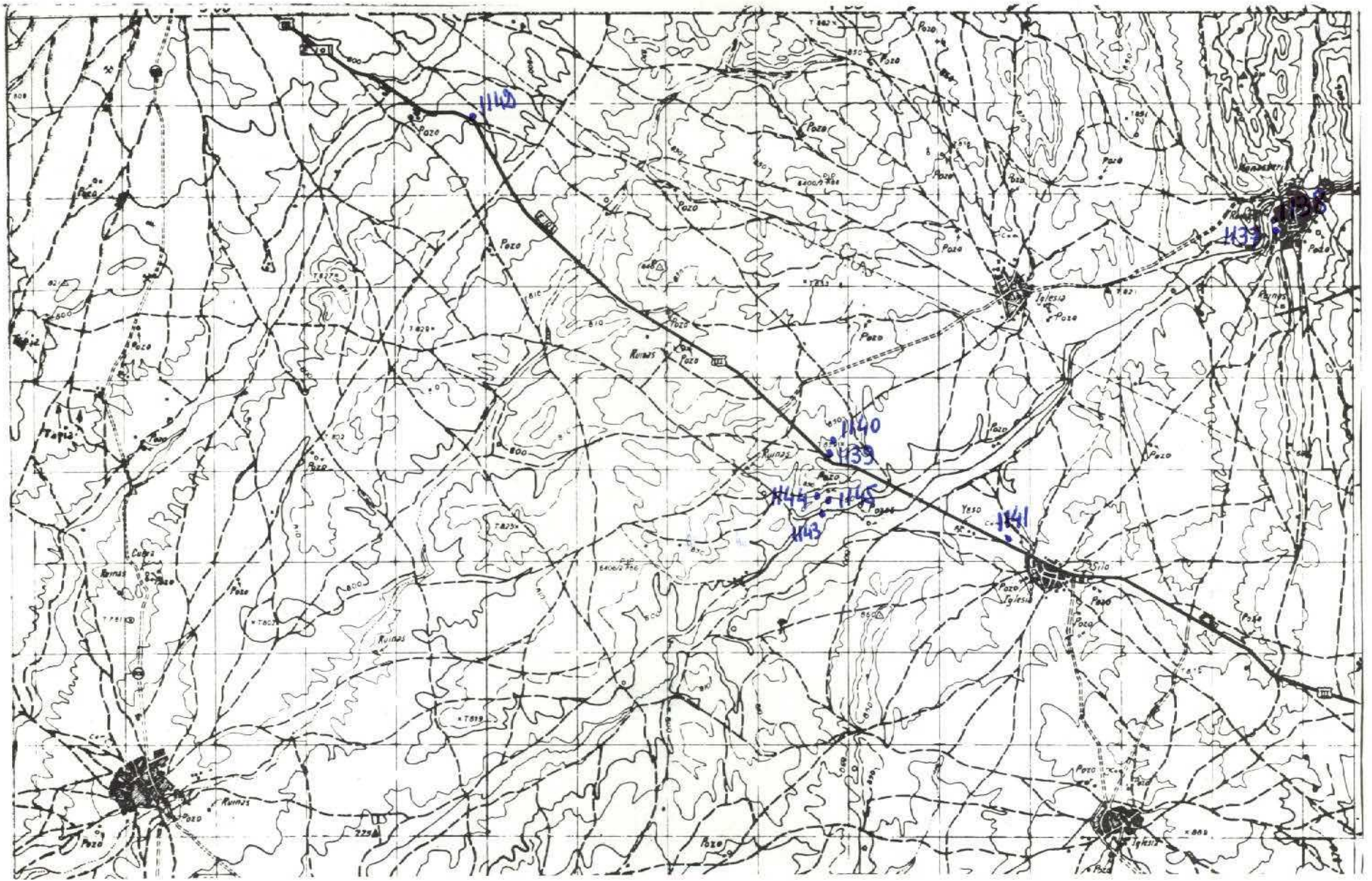

NUMERO DE LA HOJA 2125 CUADRANTE

4	1
3	2

DATOS A RELLENAR POR EL IGME									
Nº de la hoja 1:50.000					Nº del documento				
1	2	3	4	5	6	7	8	9	0
2	1	2	5	1	A	5	1	3	

DATOS A RELLENAR POR EL IGME									
Recibido		Ref. Control		Perforado		Verificado			
71	72	73	74	75	76	77	78	79	80

DATOS A RELLENAR POR EL CONSULTOR									
CONSULT	RESERVA	QUE REAL	LA ESTAC						
10	11	12	13						
A	E	A	H						

DATOS A RELLENAR POR EL CONSULTOR																																									
CON NUMEROS			CON UNOS EN CASO AFIRMATIVO																																						
NUMERO DE LA ESTACION	Fecha			MEDICION		MUESTRAS										PUNTOS DE INTERES SINGUL				TIPO DE TERR																					
	DIA	MES	AÑO	Rumbo	Buzoni	Diculus	Fabrigera	Petrolog	Microsp	Skerman	Rojas X	E. SPECTRO	C. 14	ANALISIS	MINERALOGIA	MINERALOGIA	Tactilit	Poliant	Estrota	Linolog	Paleogeo	Hydrog	Econom	Forma	Fluorim	Mesomor	Sedimen	Vitromic	Inifera												
14	15	16	17	18	19	20	21	22	23	24	25	26	27	28	29	30	31	32	33	34	35	36	37	38	39	40	41	42	43	44	45	46	47	48	49	50	51	52			

EL CONSULTOR: DEBERA MARCAR SOBRE EL MAPA LAS ESTACIONES CON SU NUMERO DE REFERENCIA (EN AZUL) Y LOS CORTES REALIZADOS SOBRE EL TERRENO (EN ROJO). PARA UN CONTROL CORRECTO DE LA MARCHA DEL TRABAJO DE CAMPO EL CONSULTOR DEBERA ENVIAR ENTRE LOS DIAS 1 al 7 y 15 al 22 DE CADA MES ESTAS HOJAS AL INSTITUTO GEOLOGICO Y MINERO DE ESPAÑA, DIVISION DE GEOLOGIA. C. RIOS ROSAS: 23 - MADRID - 3

DATOS A RELLENAR POR EL CONSULTOR																																									
CON NUMEROS			CON UNOS EN CASO AFIRMATIVO																																						
NUMERO DE LA ESTACION	Fecha			MEDICION		MUESTRAS										PUNTOS DE INTERES SINGUL				TIPO DE TERR																					
	DIA	MES	AÑO	Rumbo	Buzoni	Diculus	Fabrigera	Petrolog	Microsp	Skerman	Rojas X	E. SPECTRO	C. 14	ANALISIS	MINERALOGIA	MINERALOGIA	Tactilit	Poliant	Estrota	Linolog	Paleogeo	Hydrog	Econom	Forma	Fluorim	Mesomor	Sedimen	Vitromic	Inifera												
14	15	16	17	18	19	20	21	22	23	24	25	26	27	28	29	30	31	32	33	34	35	36	37	38	39	40	41	42	43	44	45	46	47	48	49	50	51	52			

EQUIPO DE RECEPCION DEL IGME

EL CONSULTOR

Y. Haves

P. del Turo

40-C

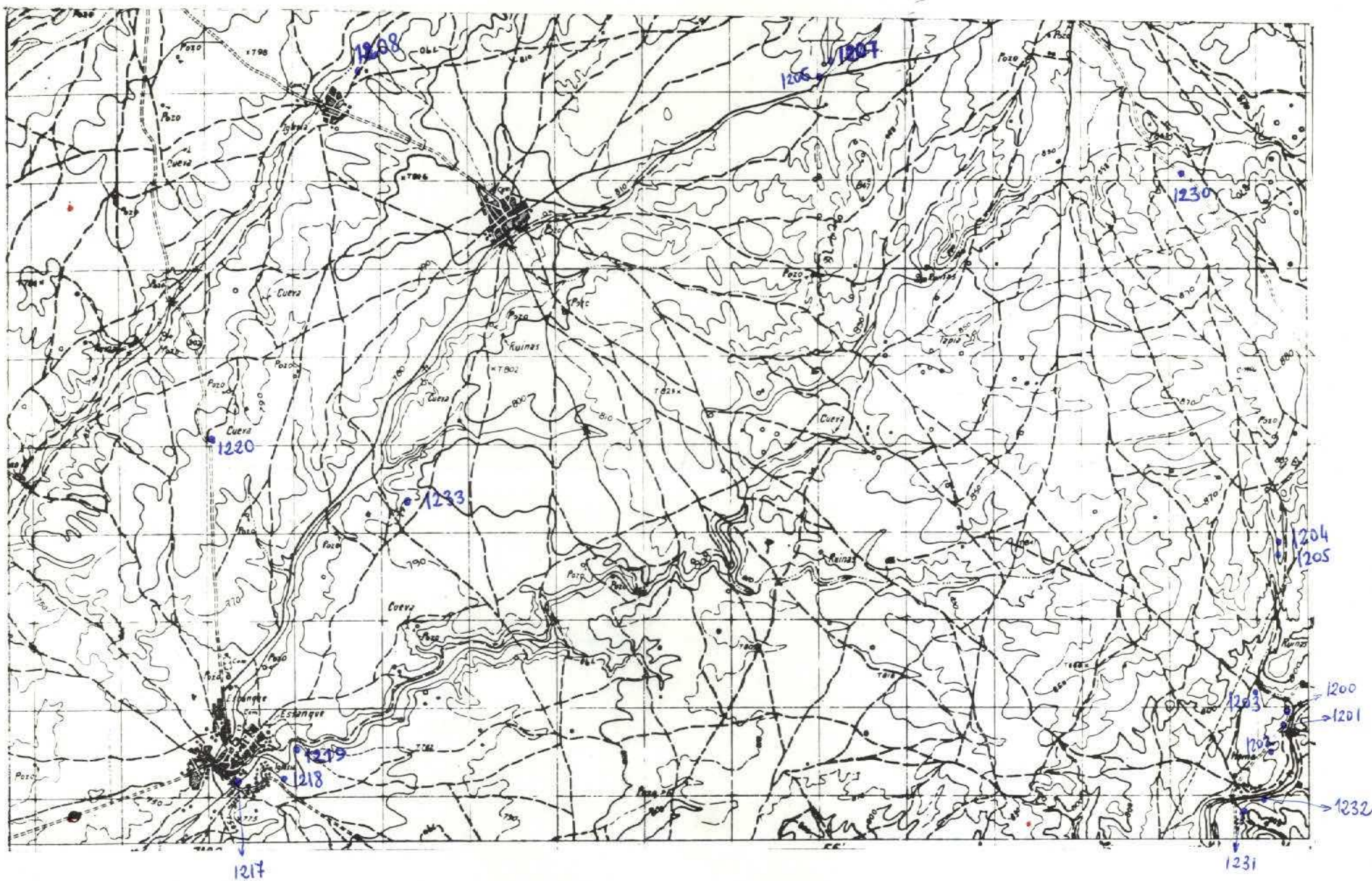

NUMERO DE LA HOJA 2125 CUADRANTE

4	1
3	2

DATOS A RELLENAR POR EL IGME		DATOS A RELLENAR POR EL IGME	
Nº de la hoja 1:50.000	Nº del documento	Recibido	Ref. Control
1 2 3 4 5 6 7 8 9	10 11 12 13	71 72 73 74 75 76	77 78 79 80
21252A552	HEAH	091074	

DATOS A RELLENAR POR EL CONSULTOR		DATOS A RELLENAR POR EL CONSULTOR	
CON NUMEROS		CON UNCS EN CASO AFIRMATIVO	
NUMERO DE LA ESTACION	Fecha DIA MES AÑO	MUESTRAS	
		MEDICION	PUNTOS DE INTERES SINGULAR
14	15 16 17 18 19 20 21 22 23	Rumbo Buzamí Crocus Fotografía Petrografía Macros Microscopio Sedimentología Rayos X C 14 Espectroscopía Análisis Metalurgia Mineralogía Ultravioleta Microscopía Mineralogía Tectónica Petrología Estratigrafía Litológ. Hidrogeología Económic. Petrografía Petrología Petrología Metamorf. Sedimentología Volcanología Indiferencia	TIPO DE TERR. Metamórfico Volcánico Sedimentario Indiferencia
1200			
1201			
1202			
1203			
1204			
1205			
1206			
1207			
1208			
1217			
1218			
1219			
1220			
1230			
1231			
1232			
1233			

86-C

EL CONSULTOR - DEBERA MARCAR SOBRE EL MAPA LAS ESTACIONES CON SU NUMERO DE REFERENCIA (EN AZUL) Y LOS CORTES REALIZADOS SOBRE EL TERRENO (EN ROJO). PARA UN CONTROL CORRECTO DE LA MARCHA DEL TRABAJO DE CAMPO EL CONSULTOR DEBERA ENVIAR ENTRE LOS DIAS 1 y 7 y 15 y 22 DE CADA MES ESTAS HOJAS AL INSTITUTO GEOLOGICO Y MINERO DE ESPAÑA, DIVISION DE GEOLOGIA, C/ RIOS ROSAS, 23 - MADRID - 3

EQUIPO DE RECEPCION DEL IGME

4. Mares

EL CONSULTOR

[Handwritten signature]

