

NUMERO DE LA HOJA 29-18 CUADRANTE

4	1
3	2



NUMERO DE LA HOJA 29-18 CUADRANTE

4	1
3	2

78

P/22

136



78

NUMERO DE LA HOJA 29-18 CUADRANTE

4	1
2	2

P/22 136

DATOS A RELLENAR POR EL IGME		DATOS A RELLENAR POR EL IGME		DATOS A RELLENAR POR EL IGME			
Nº de la hoja 1:50.000	Nº del documento	CONSULTA ESPECIAL QUE REALIZA LA ESTACION	ADFB	Recibida	Ref. Control	Perforado	Verificado
29183							

DATOS A RELLENAR POR EL CONSULTOR												
NUMERO DE LA ESTACION	MUESTRAS											
	Fotografía	Petro lym	Macrop.	Microscop.	Sedimen.	Rayos X	Espectro masas	C 14	Análisis químico	Termico	Microscop	Otros análisis
1					X							
32					X							
33		X										
34		X										
35		X										
36		X										
37				X								
38		X										
39		X										
40				X								
41				X								
42				X								
50				X								
51				X								
52				X								
53				X								
54				X								
55				X								

DATOS A RELLENAR POR EL CONSULTOR												
NUMERO DE LA ESTACION	MUESTRAS											
	Fotografía	Petro lym	Macrop.	Microscop.	Sedimen.	Rayos X	Espectro masas	C 14	Análisis químico	Termico	Microscop	Otros análisis
56					X							
57					X							
58					X							
59					X							
60					X							
61					X							
62					X							
63					X							
64					X							
65					X							
78				X								

EL CONSULTOR.- DEBERA MARCAR SOBRE EL MAPA LAS ESTACIONES CON SU NUMERO DE REFERENCIA (EN AZUL) Y LOS CORTES REALIZADOS SOBRE EL TERRENO (EN ROJO). PARA UN CONTROL CORRECTO DE LA MARCHA DEL TRABAJO DE CAMPO EL CONSULTOR DEBERA ENVIAR ENTRE LOS DIAS 1 al 7 y 15 al 22 DE CADA MES ESTAS HOJAS AL INSTITUTO GEOLOGICO Y MINERO DE ESPAÑA, DIVISION DE GEOLOGIA, C/ RIOS ROSAS, 23 - MADRID - 3.

Recibido I.G.M.E. el 31-10-77 Enviado el
 El Supervisor El Consultor



NUMERO DE LA HOJA 29-18 CUADRANTE

1	2
3	4

138

DATOS A RELLENAR POR EL I.G.M.E.		DATOS A RELLENAR POR EL CONSULTOR		DATOS A RELLENAR POR EL I.G.M.E.			
Nº de la hoja	Nº del documento	CONSULTOR	EPECIAL QUE REALIZA LA ESTACION	Recibido	Ref. Control	Perforado	Verificado
29184		AD	FB				

NUMERO DE LA ESTACION	DATOS A RELLENAR POR EL CONSULTOR											
	Fotografía	Petro. LyM	Macrop.	Micropal.	Sedimen.	Rayos X	Espectro. Mosses	C 14	Análisis químico	Término diferencial	Microsc.	Otros análisis
66				X								
67				X								
68				X								
69				X								
70				X								
71				X								
72				X								
73				X								
74				X								
75				X								

NUMERO DE LA ESTACION	DATOS A RELLENAR POR EL CONSULTOR											
	Fotografía	Petro. LyM	Macrop.	Micropal.	Sedimen.	Rayos X	Espectro. Mosses	C 14	Análisis químico	Término diferencial	Microsc.	Otros análisis

EL CONSULTOR.- DEBERA MARCAR SOBRE EL MAPA LAS ESTACIONES CON SU NUMERO DE REFERENCIA (EN AZUL) Y LOS CORTES REALIZADOS SOBRE EL TERRENO (EN ROJO). PARA UN CONTROL CORRECTO DE LA MARCHA DEL TRABAJO DE CAMPO EL CONSULTOR DEBERA ENVIAR ENTRE LOS DIAS 1 al 7 y 15 al 22 DE CADA MES ESTAS HOJAS AL INSTITUTO GEOLOGICO Y MINERO DE ESPAÑA, DIVISION DE GEOLOGIA, C/ RIOS ROSAS, 23 - MADRID - 3.

Recibido I.G.M.E. el 31-10-77 Enviado el
El Supervisor El Consultor

[Handwritten signature]

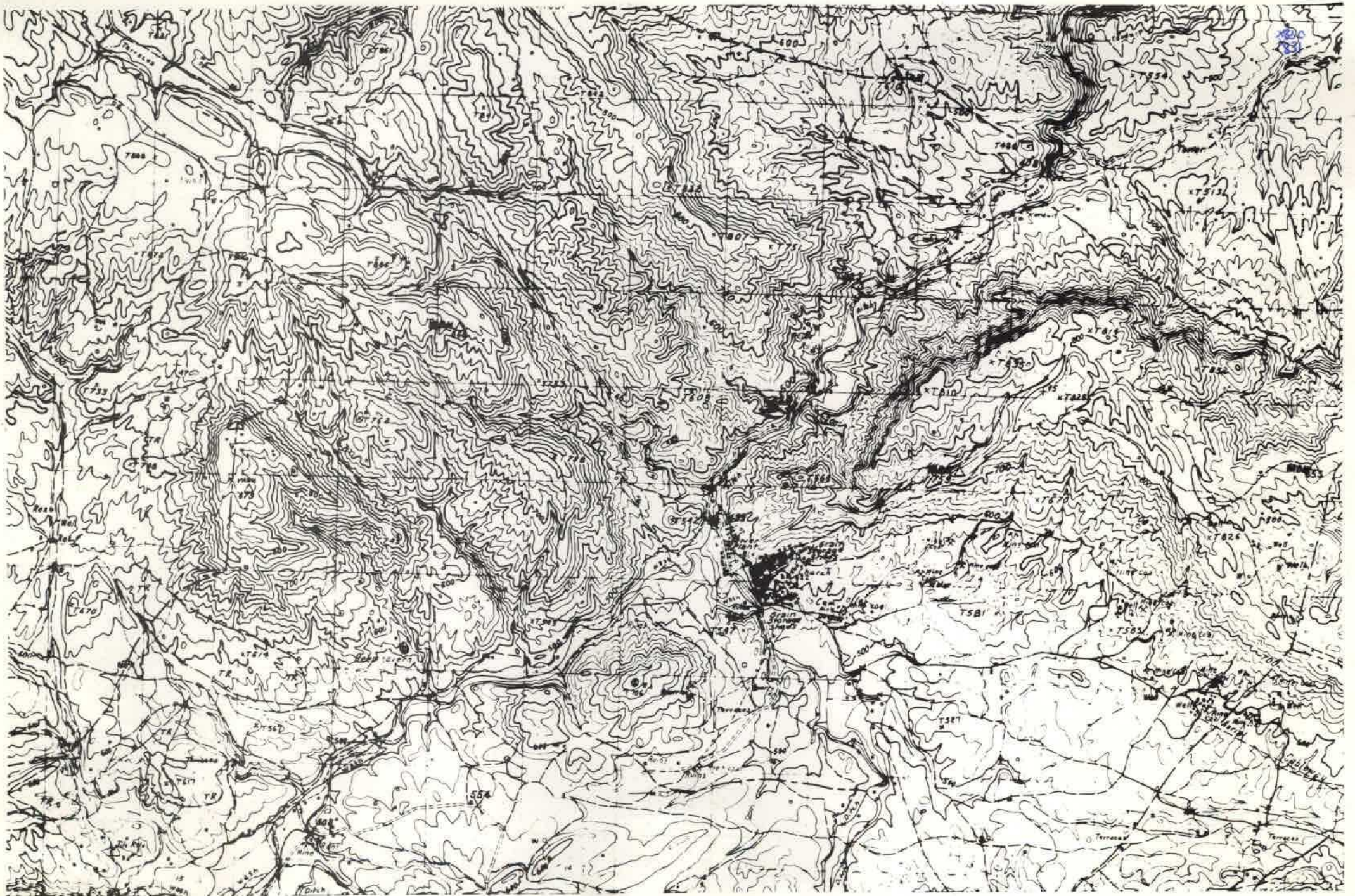

NUMERO DE LA HOJA 28-18 CUADRANTE



139

DATOS A RELLENAR POR EL IGME		DATOS A RELLENAR POR EL IGME		DATOS A RELLENAR POR EL IGME			
Nº de la hoja 1:50.000	Nº del documento	CONSULTA	ESPECIAL	Recibido	Ref. Control	Perforado	Verificado
28182		A	D				

NUMERO DE LA ESTACION		MUESTRAS									
Fotografía	Petro lym	Macrop.	Microtop.	Sedimen.	Rayos X	Ensayos mecánicos	C 14	Análisis químico	Término diferenc.	Microsc.	Otros análisis
830					X						
831					X						

NUMERO DE LA ESTACION		MUESTRAS									
Fotografía	Petro lym	Macrop.	Microtop.	Sedimen.	Rayos X	Ensayos mecánicos	C 14	Análisis químico	Término diferenc.	Microsc.	Otros análisis

EL CONSULTOR - DEBERA MARCAR SOBRE EL MAPA, LAS ESTACIONES CON SU NUMERO DE REFERENCIA (EN AZUL) Y LOS CORTES REALIZADOS SOBRE EL TERRENO (EN ROJO). PARA UN CONTROL CORRECTO DE LA MARCHA DEL TRABAJO DE CAMPO EL CONSULTOR DEBERA ENVIAR ENTRE LOS DIAS 1º Y 15 Y 15 Y 22 DE CADA MES ESTAS HOJAS AL INSTITUTO GEOLOGICO Y MINERO DE ESPAÑA, DIVISION DE GEOLOGIA. C/ RIOS ROSAS, 23 - MADRID - 3.

Recibido I.G.M.E. el 31-10-17 Enviado el
 El Supervisor  El Consultor

MUESTRAS FUERA DE HOJA