

Nº HOJA: 20-18

NOMBRE: TAMAJON

PROVINCIA: MADRID

GRUPO DE TRABAJO: INYPSA

NOMBRE LOCAL: PUEBLA DE LA SIERRA

IDENTIFICACION DE MUESTRAS:

SERIE Nº: 01

COORDENADAS  
 X: 463800 X: 4642225  
 Y: 4541750 Y: 4541575  
 Z: 1490 Z: 1580

FECHA: Octubre, 1994

**CROQUIS**

**LOCALIZACION**

Al noreste de Puebla de la Sierra en la pista hacia el Parrejón y Atazar.

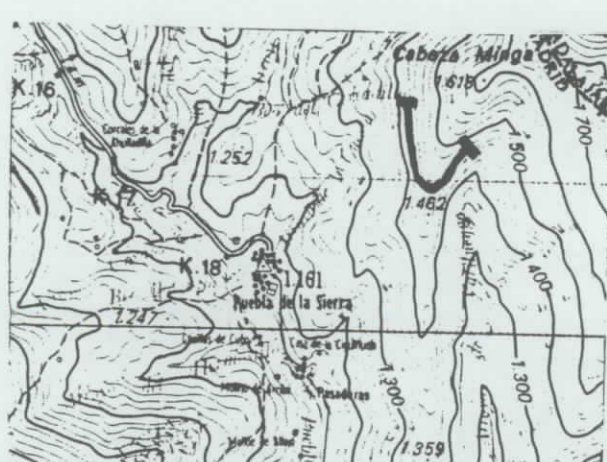

MUESTRAS POTENCIA	REPRESENTACION GRAFICA (LITOLOGIA Y TEXTURA)	ESTRUCTURAS SEDIMENTARIAS		COMPONENTES ORGANICOS	SENTIDO DE LAS PALEOCORRIENTES	DESCRIPCION Y OBSERVACIONES DE CAMPO	AMBIENTE SEDIMENTARIO Y FACIES	UNIDADES ESTRATIGRAFICAS		UNIDAD CARTOGRAFICA
		ESTRATIFICACION	INTERNAS	BIOTURBACION				MEMBRANAS	MEMBRANAS	
	<p>CUBIERTO - CALIZA</p> <p>ARCILLA - MWPGB</p> <p>LIMO - MFFMGMG</p> <p>ARENA - 246880</p> <p>CONG. Ø Cm.</p>									
0						1	OFFSHORE. COMPLEJO DE CAPAS DE TORMENTA Y GOULLIES			
50						2				
100						3				
150						4	OFFSHORE PROXIMAL - BARRAS SUBMAREALES			
200						5				
250						6				
300						7				
350						8	NEARSHORE. COMPLEJO DE BARRAS Y CANALES EN SAND FLAT INTER Y SUBMAREAL			
400						9				

ALTO REY

FM

ORDOVICICO

FM CONSTANTE







