

NUMERO DE LA HOJA 13-16 CUADRANTE

4	1
3	2

DATOS A RELLENAR POR EL IGME		DATOS A RELLENAR POR EL IGME	
Nº de la hoja 1:50.000	Nº del documento	Recibido	Ref. Control
13164			
GMAC		Perforado	Verificado

DATOS A RELLENAR POR EL CONSULTOR											
NUMERO DE LA ESTACION	MUESTRAS										
	Fotografia	Petro. y M.	Macrop.	Microscop.	Sedimen.	Rayos X	Espectro masas	C 14	Analisis quimico	Termico	Otros analisis
1											
2											
3											
4											
5											
6											
7											
8											
9											
10											
11											
12											
13											
14											
15											
16											
17											
18											
19											

DATOS A RELLENAR POR EL CONSULTOR											
NUMERO DE LA ESTACION	MUESTRAS										
	Fotografia	Petro. y M.	Macrop.	Microscop.	Sedimen.	Rayos X	Espectro masas	C 14	Analisis quimico	Termico	Otros analisis
20											
21											
22											
23											
24											
25											
26											
27											
28											
29											
30											

EL CONSULTOR.- DEBERA MARCAR SOBRE EL MAPA LAS ESTACIONES CON SU NUMERO DE REFERENCIA (EN AZUL) Y LOS CORTES REALIZADOS SOBRE EL TERRENO (EN ROJO). PARA UN CONTROL CORRECTO DE LA MARCHA DEL TRABAJO DE CAMPO EL CONSULTOR DEBERA ENVIAR ENTRE LOS DIAS 1 Y 7 Y 15 Y 22 DE CADA MES ESTAS HOJAS AL INSTITUTO GEOLOGICO Y MINERO DE ESPAÑA, DIVISION DE GEOLOGIA, C/ RIOS ROSAS, 23 - MADRID - 3.

Recibido I.G.M.E. el 3-3-76
El Supervisor

Enviado el
El Consultor

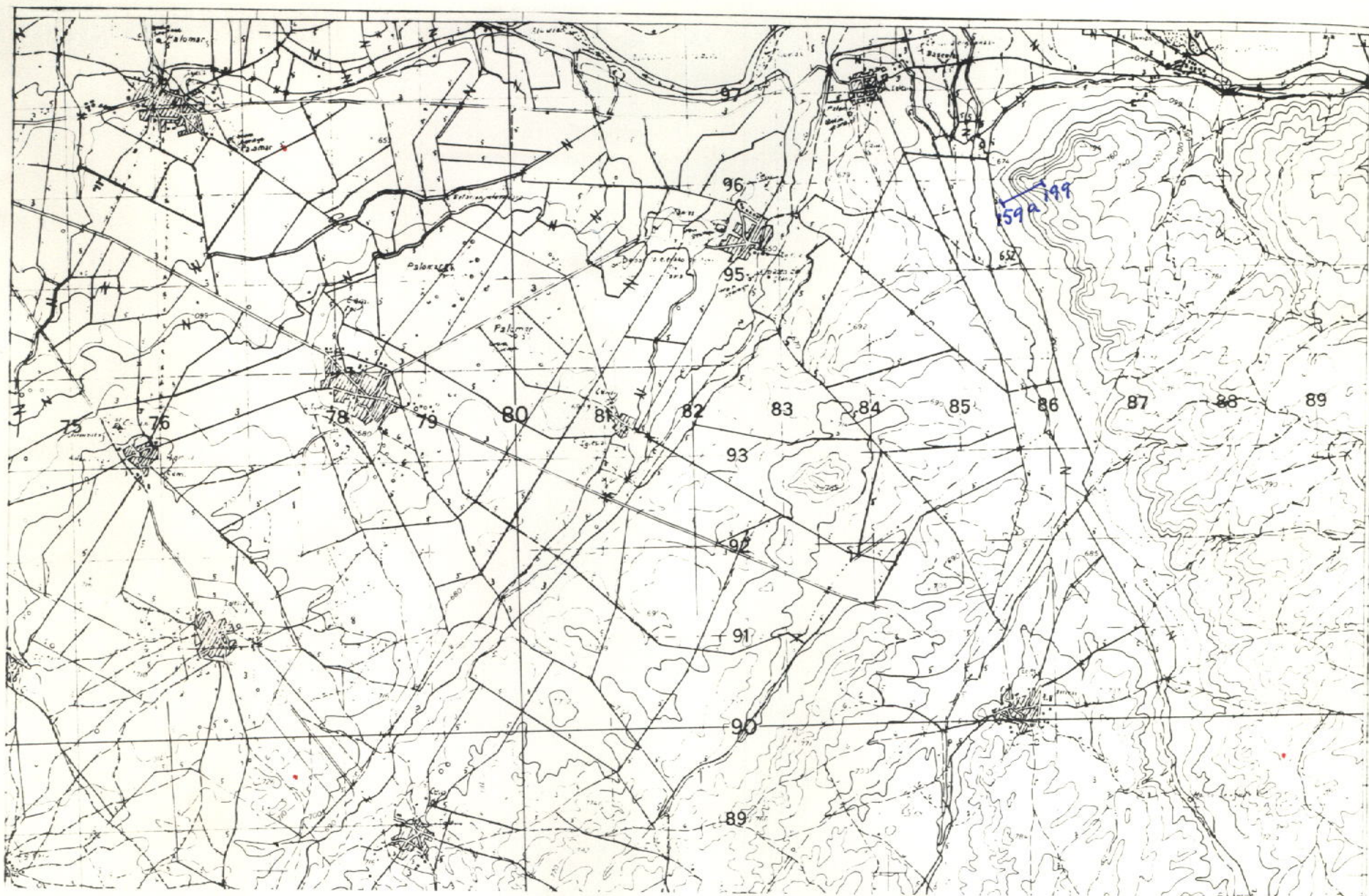

NUMERO DE LA HOJA 13 16 CUADRANTE



DATOS A RELLENAR POR EL IGME		DATOS A RELLENAR POR EL IGME		DATOS A RELLENAR POR EL IGME			
Nº de la hoja 1:50.000	Nº del documento	CONSULTA	ESPECIAL QUE REALIZA LA ESTACIÓN	Recibido	Ref. Control	Perforado	Verificado
13161		GHAC					

24

DATOS A RELLENAR POR EL CONSULTOR												
NUMERO DE LA ESTACION	MUESTRAS											
	Fotografía	Petro. y M.	Macrop.	Micropal.	Sedimen.	Rayos X	Espectro. masas	C 14	Análisis químico	Térmico	Microsc.	Otros análisis
197						/						
198						/						
199						/						

DATOS A RELLENAR POR EL CONSULTOR												
NUMERO DE LA ESTACION	MUESTRAS											
	Fotografía	Petro. y M.	Macrop.	Micropal.	Sedimen.	Rayos X	Espectro. masas	C 14	Análisis químico	Térmico	Microsc.	Otros análisis
159						/						
160						/						
161						/						
162						/						
163						/						
164						/						
165						/						
166						/						
167						/						
168						/						
169						/						
170						/						
171						/						
172						/						
173						/						
174						/						
175						/						
176						/						
177						/						

EL CONSULTOR:— DEBERA MARCAR SOBRE EL MAPA: LAS ESTACIONES CON SU NUMERO DE REFERENCIA (EN AZUL) Y LOS CORTES REALIZADOS SOBRE EL TERRENO (EN ROJO).
PARA UN CONTROL CORRECTO DE LA MARCHA DEL TRABAJO DE CAMPO EL CONSULTOR DEBERA ENVIAR ENTRE LOS DIAS 1 al 7 y 15 al 22 DE CADA MES ESTAS HOJAS AL INSTITUTO GEOLOGICO Y MINERO DE ESPAÑA, DIVISION DE GEOLOGIA, C/ RIOS ROSAS, 23 - MADRID - 3.

Recibido I.G.M.E. el 5-5-76 Enviado el 3-5-76
El Supervisor El Consultor

GEMAT-EPTISA

