

NUMERO DE LA HOJA 3814 CUADRANTE

4	1
3	2

DATOS A RELLENAR POR EL IGME		DATOS A RELLENAR POR EL CONSUL		DATOS A RELLENAR POR EL IGME			
Nº de la hoja 1:50.000	Nº del documento	CONSUL ESPECIAL QUE REALIZA LA ESTAD.		Recibido	Ref. Control	Perforado	Verificado
38141		YPFL					

[illegible][illegible]

EL CONSULTOR - DEBERA MARCAR SOBRE EL MAPA LAS ESTACIONES CON SU NUMERO DE REFERENCIA (EN AZUL) Y LOS CORTES REALIZADOS SOBRE EL TERRENO (EN ROJO).
PARA UN CONTROL CORRECTO DE LA MARCHA DEL TRABAJO DE CAMPO EL CONSULTOR DEBERA ENVIAR ENTRE LOS DIAS 1 al 7 y 15 al 22 DE CADA MES ESTAS HOJAS AL INSTITUTO GEOLOGICO Y MINERO DE ESPAÑA, DIVISION DE GEOLOGIA, C/ RIOS ROSAS, 23 - MADRID - 3.

Recibido I.G.M.E. el 4-IV-18 Enviado el 3-IV-18
El Supervisor El Consultor



NUMERO DE LA HOJA 3814 CUADRANTE

4	1
3	2

17

DATOS A RELLENAR POR EL IGME		DATOS A RELLENAR POR EL CONSUL		DATOS A RELLENAR POR EL IGME					
Nº de la hoja 1:50.000	Nº del documento	CONSUL	ESPECIAL QUE REALIZA LA ESTACIÓN	Recibido		Ref. Control		Perforado	Verificado
38141		YPFL							

[illegible]

EL CONSULTOR DEBERA MARCAR SOBRE EL MAPA LAS ESTACIONES CON SU NUMERO DE REFERENCIA (EN AZUL) Y LOS CORTES REALIZADOS SOBRE EL TERRENO (EN ROJO).

PARA UN CONTROL CORRECTO DE LA MARCHA DEL TRABAJO DE CAMPO EL CONSULTOR DEBERA ENVIAR ENTRE LOS DIAS 1 al 7 y 15 al 22 DE CADA MESES TRES HOJAS AL INSTITUTO GEOLOGICO Y MINERO DE ESPAÑA, DIVISION DE GEOLOGIA. C/ RIOS ROSAS, 23 - MADRID 3.

Recibido I.G.M.E. el 30-5-78 Enviado el 5-V-78
El Supervisor [Signature] El Consultor [Signature]

El Supervisor

El Consulto

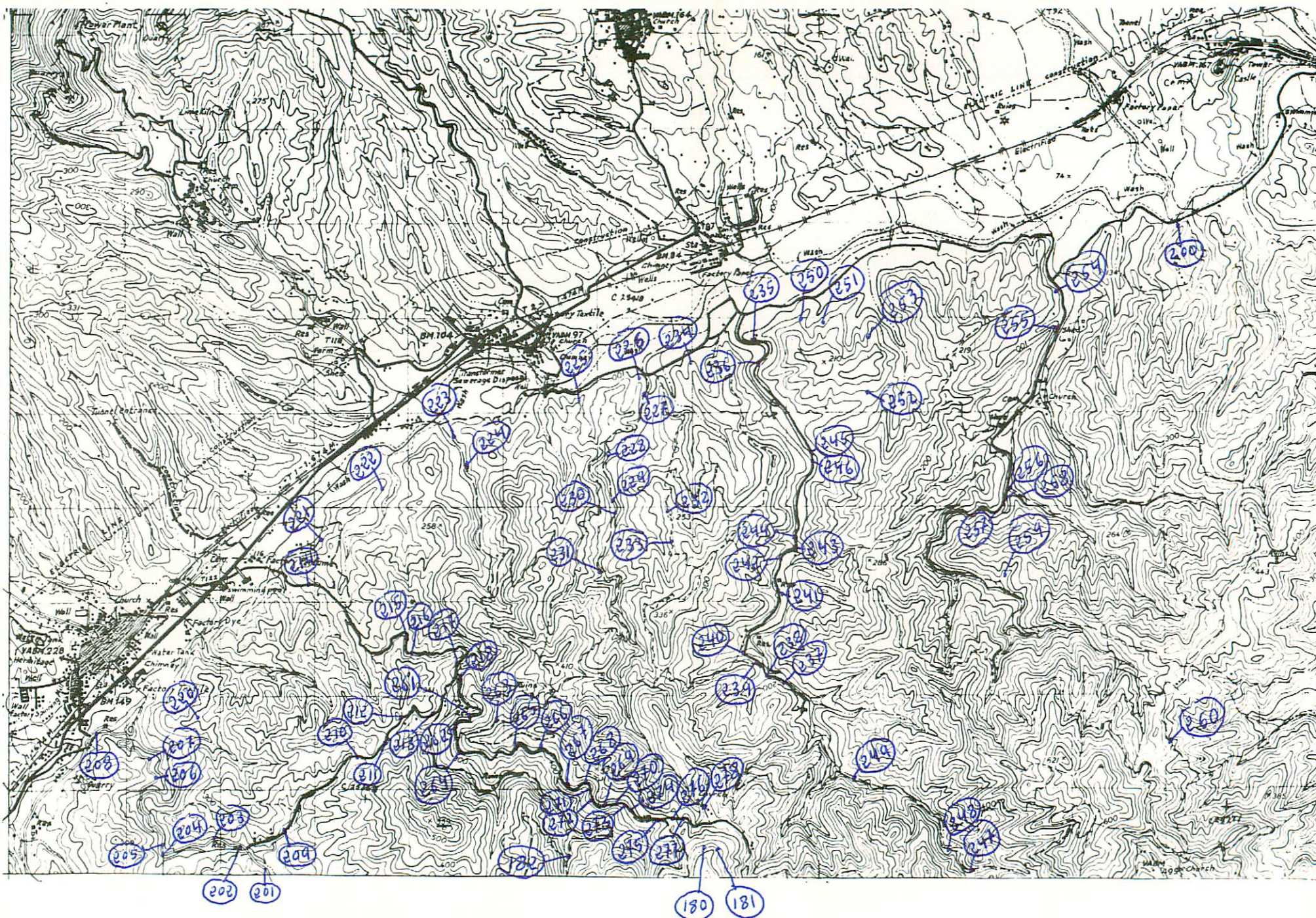

NUMERO DE LA HOJA 3814 CUADRANTE

4	1
2	2

25

DATOS A RELLENAR POR EL IGME		DATOS A RELLENAR POR EL IGME		DATOS A RELLENAR POR EL IGME			
Nº de la hoja 1:50.000	Nº del documento	CONSUL	ESPECIAL QUE REALIZA LA ESTAC	Recibido	Ref. Control	Perforado	Verificado
38143		YP	GD				

DATOS A RELLENAR POR EL CONSULTOR											
NUMERO DE LA ESTACION	MUESTRAS										
	Fotografia	Petro. y M.	Macrop.	Micropal.	Sedimen.	Royas X	Espectro. masas	C 14	Análisis químico	Término diferencial	Otros análisis
180	/										
181	/										
182	/										
200	/										
201	/										
202	/										
203	/										
204	/										
205	/										
206	/										
207	/										
208	/										
209	/										
210	/										
211	/										
212	/										
213	/										
214	/										
215	/										

DATOS A RELLENAR POR EL CONSULTOR											
NUMERO DE LA ESTACION	MUESTRAS										
	Fotografia	Petro. y M.	Macrop.	Micropal.	Sedimen.	Royas X	Espectro. masas	C 14	Análisis químico	Término diferencial	Otros análisis
235	/										
236	/										
237	/										
238	/										
239	/										
240	/										
241	/										
242	/										
243	/										
244	/										
245	/										
246	/										
247	/										
248	/										
249	/										
250	/										
251	/										
252	/										
253	/										
254	/										
255	/										
256	/										

EL CONSULTOR - DEBERA MARCAR SOBRE EL MAPA, LAS ESTACIONES CON SU NUMERO DE REFERENCIA (EN AZUL) Y LOS CORTES REALIZADOS SOBRE EL TERRENO (EN ROJO). PARA UN CONTROL CORRECTO DE LA MARCHA DEL TRABAJO DE CAMPO EL CONSULTOR DEBERA ENVIAR ENTRE LOS DIAS 1 al 7 y 15 al 22 DE CADA MESE ESTAS HOJAS AL INSTITUTO GEOLOGICO Y MINERO DE ESPAÑA, DIVISION DE GEOLOGIA - C/ RIOS ROSAS, 23 - MADRID - 3.

Recibido I.G.M.E. el 12-VI-78
El Supervisor

Enviado el 5-V-78
El Consultor

[Signature]

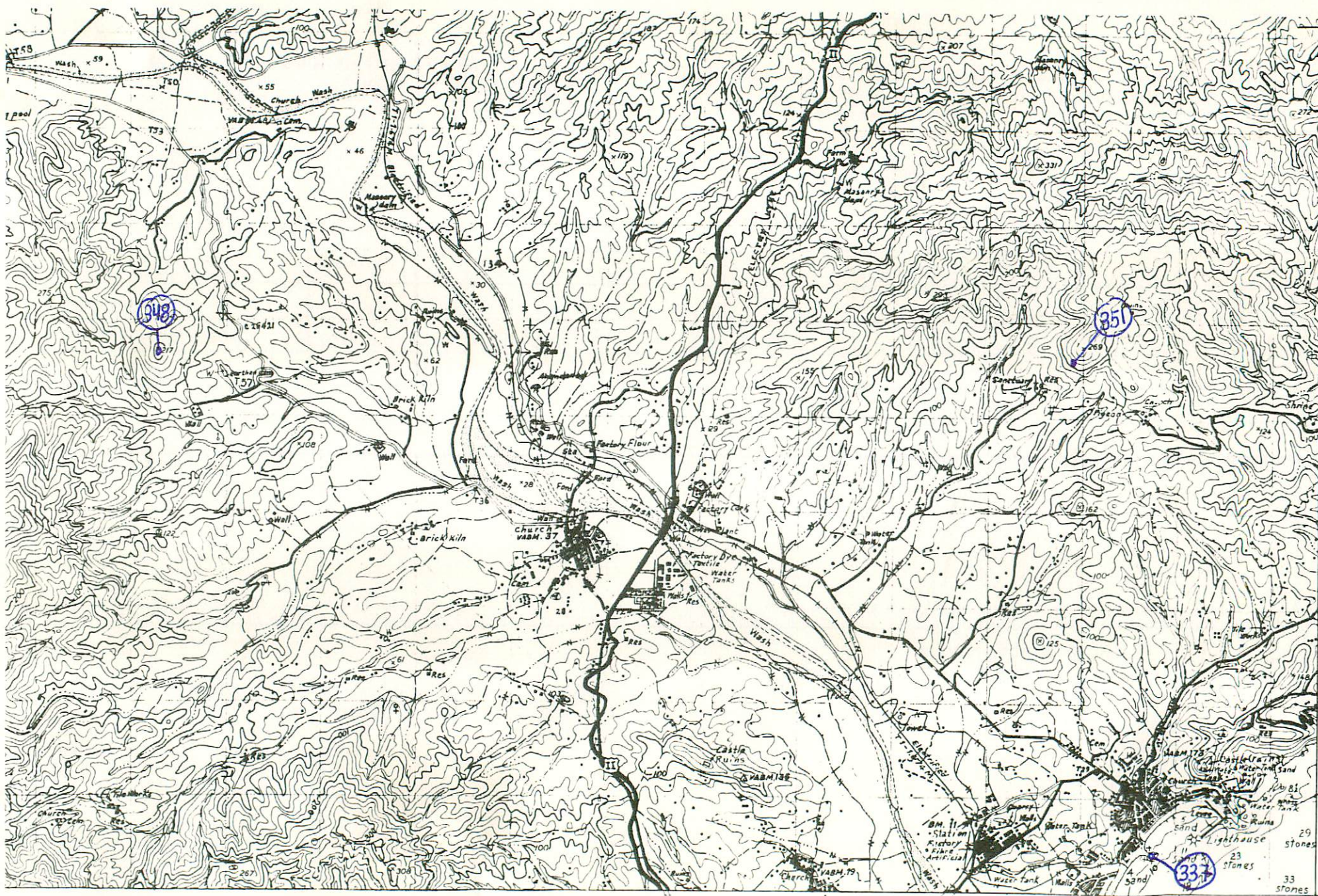

NUMERO DE LA HOJA 3814 CUADRANTE

4	1
3	2

34

DATOS A RELLENAR POR EL IGME		DATOS A RELLENAR POR EL CONSUL		DATOS A RELLENAR POR EL IGME					
Nº de la hoja	Nº del documento	CONSUL ESPECIAL QUE REALIZA LA ESTAD.		Recibido	Ref. Control	Perforado	Verificado		
1:50.000									
38142		YPFL							

[illegible]

EL CONSULTOR.- DEBERA MARCAR SOBRE EL MAPA LAS ESTACIONES CON SU NUMERO DE REFERENCIA (EN AZUL) Y LOS CORTES REALIZADOS SOBRE EL TERRENO (EN ROJO).
PARA UN CONTROL CORRECTO DE LA MARCHA DEL TRABAJO DE CAMPO EL CONSULTOR DEBERA ENVIAR ENTRE LOS DIAS 1 al 7 y 15 al 22 DE CADA MES ESTAS HOJAS AL INSTITUTO GEOLOGICO Y MINERO DE ESPAÑA, DIVISION DE GEOLOGIA. C/ RIOS ROSAS, 23 - MADRID - 3

Recibido I.G.M.E. el 3-11-78 Enviado el 11-11-78
El Supervisor El Consultor

Revisado I.G.M.E. el 5-11-78 Enviado el 5-11-78
El Supervisor [Signature] El Consultor [Signature]

