

NUMERO DE LA HOJA 26-14 CUADRANTE

1
2
3

DATOS A RELLENAR POR EL I.T.G.E.		DATOS A RELLENAR POR EL CONSULTOR		DATOS A RELLENAR POR EL I.T.G.E.			
Nº de la hoja	Nº del documento	CONSULT	ESPECIAL QUE REAL LA ESTAC	Recibido	Ref. Control	Perforado	Verificado
26144		GS	JE				

NUMERO DE LA ESTACION	DATOS A RELLENAR POR EL CONSULTOR										
	Fotografía	Petro l y M	Macrop.	Micropal.	Sedimen.	Rayos X	Espectro masas	C 14	Análisis Químicos	Térmico	Otros análisis
9007											
9008											
9009											
9010											
9011											
9057											
9058											
9059											
9060											
9063											
9081											
9083											
9085											
9086											
9091											
9092											
9093											
9094											

NUMERO DE LA ESTACION	DATOS A RELLENAR POR EL CONSULTOR										
	Fotografía	Petro l y M	Macrop.	Micropal.	Sedimen.	Rayos X	Espectro masas	C 14	Análisis Químicos	Térmico	Otros análisis
9007					X						
9008					X						
9009					X						
9010					X						
9011					X						
9057					X						
9058					X						
9059					X						
9060					X						
9063					X						
9081					X						
9083					X						
9085					X						
9086					X						
9091					X						
9092					X						
9093					X						
9094					X						

EL CONSULTOR DEBERA MARCAR SOBRE EL MAPA LAS ESTACIONES CON SU NUMERO DE REFERENCIA (EN AZUL) Y LOS CORTES REALIZADOS SOBRE EL TERRENO (EN ROJO). PARA UN CONTROL CORRECTO DE LA MARCHA DEL TRABAJO DE CAMPO EL CONSULTOR DEBERA ENVIAR ENTRE LOS DIAS 1 al 7 Y 15 al 22 DE CADA MES ESTAS HOJAS AL INSTITUTO TECNOLÓGICO GÓMINERO DE ESPAÑA DIVISION DE GEOLOGIA. C/ RIOS ROSAS, 23 - MADRID - 28003.

Recibido I.T.G.E. el Enviado el
El Supervisor El Consultor

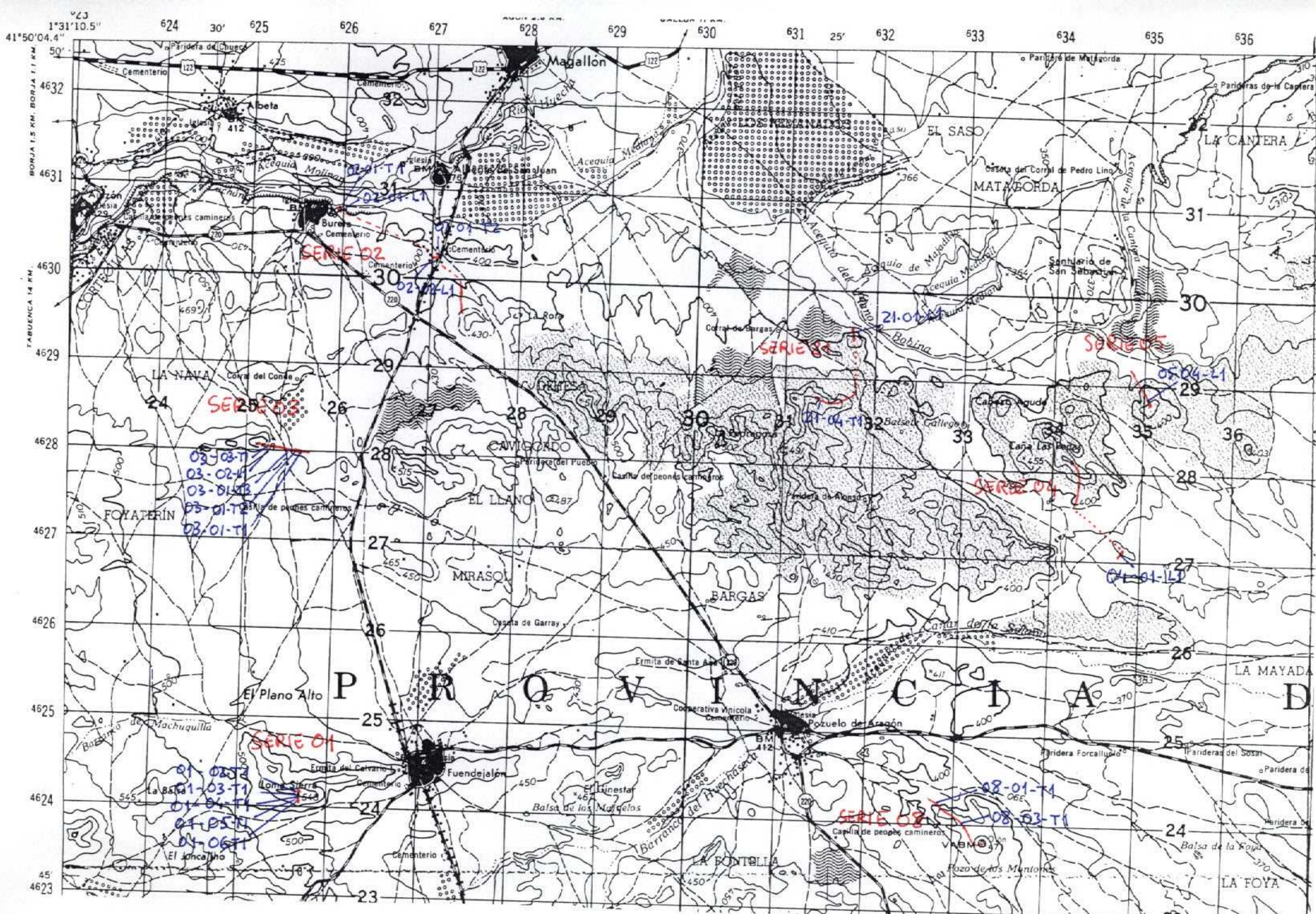

NUMERO DE LA HOJA 26-14 CUADRANTE

1	2
3	2

DATOS A RELLENAR POR EL I.T.G.E.		DATOS A RELLENAR POR EL CONSULTOR			DATOS A RELLENAR POR EL I.T.G.E.						
Nº de la hoja	Nº del documento	CONSULT.	ESPECIAL QUE REALIZA LA ESTAC.	Recibido	Ref. Control	Perforado	Verificado				
1 : 50.000	26-14	G	SLE								

NUMERO DE LA ESTACION	DATOS A RELLENAR POR EL CONSULTOR											NUMERO DE LA ESTACION	MUESTRAS										
	Fotografía	Petro L y M	Macrop.	Micropal.	Sedimen.	Rayos X	Espectro masas	C 14	Análisis Químico	Térmico	Microscop.		Otros análisis	Fotografía	Petro L y M	Macrop.	Micropal.	Sedimen.	Rayos X	Espectro masas	C 14	Análisis Químico	Térmico

NUMERO DE LA ESTACION	DATOS A RELLENAR POR EL CONSULTOR											NUMERO DE LA ESTACION	MUESTRAS												
	Fotografía	Petro L y M	Macrop.	Micropal.	Sedimen.	Rayos X	Espectro masas	C 14	Análisis Químico	Térmico	Microscop.		Otros análisis	Fotografía	Petro L y M	Macrop.	Micropal.	Sedimen.	Rayos X	Espectro masas	C 14	Análisis Químico	Térmico	Microscop.	Otros análisis
01 02 T1													21 04 T1												
01 03 T1																									
01 04 T1																									
01 05 T1																									
01 06 T1																									
02 01 T1																									
02 01 L1																									
02 01 T2																									
02 02 L1																									
03 01 T1																									
03 01 T2																									
03 01 T3																									
03 02 L1																									
03 03 T1																									
04 01 L1																									
05 04 L1																									
08 01 T1																									
08 03 T1																									
21 01 L1																									

EL CONSULTOR DEBERA MARCAR SOBRE EL MAPA LAS ESTACIONES CON SU NUMERO DE REFERENCIA (EN AZUL) Y LOS CORTES REALIZADOS SOBRE EL TERRENO (EN ROJO). PARA UN CONTROL CORRECTO DE LA MARCHA DEL TRABAJO DE CAMPO EL CONSULTOR DEBERA ENVIAR ENTRE LOS DIAS 1 al 7 Y 15 al 22 DE CADA MES ESTAS HOJAS AL INSTITUTO TECNOLÓGICO GEOMINERO DE ESPAÑA DIVISION DE GEOLOGIA. C/ ROSAS, 23 - MADRID - 28003

Recibido I.T.G.E. de
El Supervisor

Enviado el
El Consultor

[Signature]

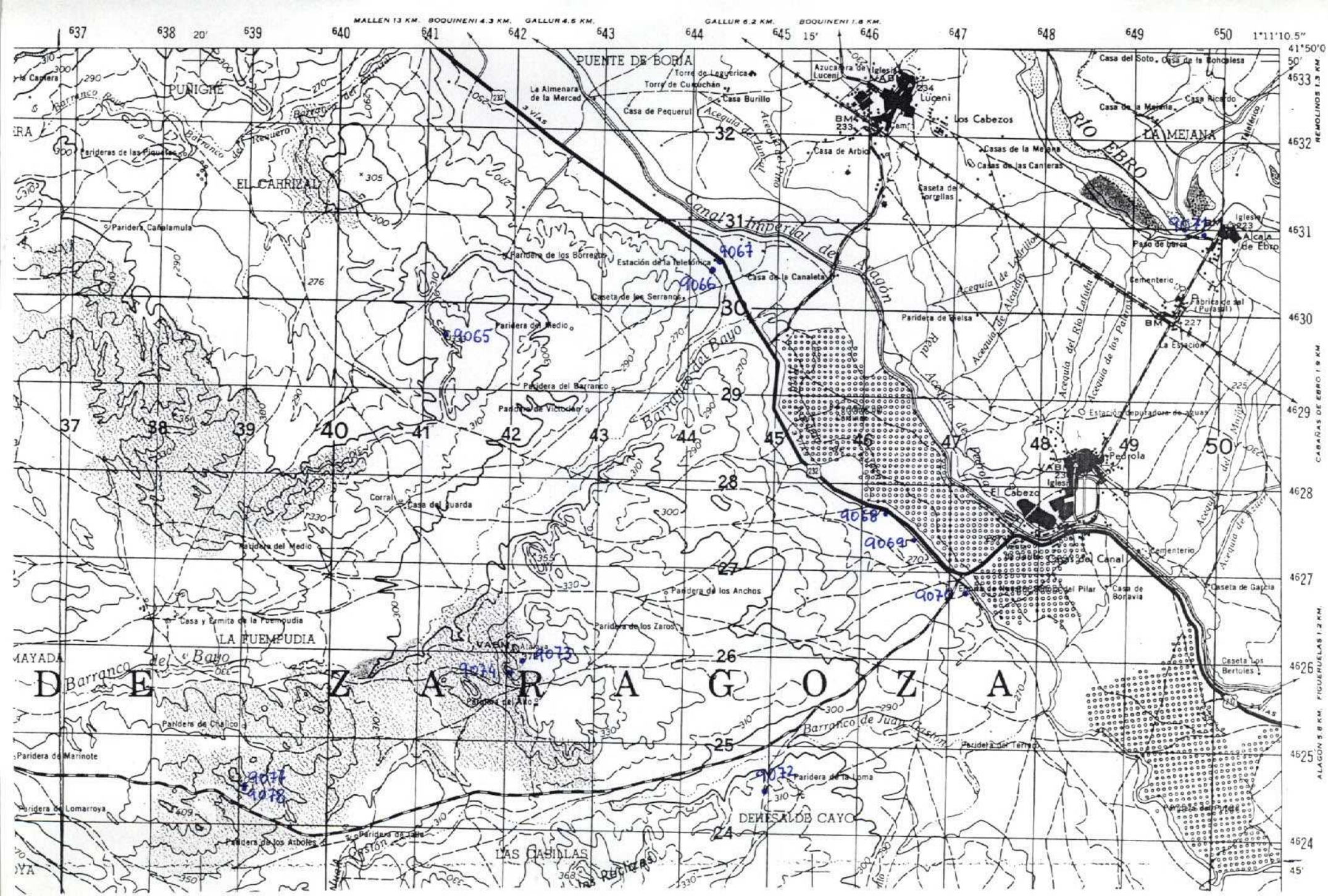

NUMERO DE LA HOJA 26-14 CUADRANTE

4	1
3	2

DATOS A RELLENAR POR EL I.T.G.E.		DATOS A RELLENAR POR EL CONSULTOR		DATOS A RELLENAR POR EL I.T.G.E.			
Nº de la hoja 1: 50.000	Nº del documento	CONSULT	ESPECIAL QUE REALIZA LA ESTAC.	Recibido	Ref. Control	Perforado	Verificado
26141		G	SJ E				

NUMERO DE LA ESTACION	DATOS A RELLENAR POR EL CONSULTOR												NUMERO DE LA ESTACION	DATOS A RELLENAR POR EL CONSULTOR													
	Fotografía Petro L y M	Macrop.	Micropal.	Sedimen.	Rayos X	Espectro masas	C 14	Análisis Químicos	Térmico diferenc.	Microsc	Otros análisis	Fotografía Petro L y M		Macrop.	Micropal.	Sedimen.	Rayos X	Espectro masas	C 14	Análisis Químicos	Térmico diferenc.	Microsc	Otros análisis				

NUMERO DE LA ESTACION	DATOS A RELLENAR POR EL CONSULTOR												NUMERO DE LA ESTACION	DATOS A RELLENAR POR EL CONSULTOR													
	Fotografía Petro L y M	Macrop.	Micropal.	Sedimen.	Rayos X	Espectro masas	C 14	Análisis Químicos	Térmico diferenc.	Microsc	Otros análisis	Fotografía Petro L y M		Macrop.	Micropal.	Sedimen.	Rayos X	Espectro masas	C 14	Análisis Químicos	Térmico diferenc.	Microsc	Otros análisis				
9065	X																										
9066	X																										
9067	X																										
9068	X																										
9069	X																										
9070	X																										
9071	X																										
9072	X																										
9073	X																										
9074	X																										
9077	X																										
9078	X																										

EL CONSULTOR DEBERA MARCAR SOBRE EL MAPA LAS ESTACIONES CON SU NUMERO DE REFERENCIA (EN AZUL) Y LOS CORTES REALIZADOS SOBRE EL TERRENO (EN ROJO). PARA UN CONTROL CORRECTO DE LA MARCHA DEL TRABAJO DE CAMPO EL CONSULTOR DEBERA ENVIAR ENTRE LOS DIAS 1 al 7 Y 15 al 22 DE CADA MES ESTAS HOJAS AL INSTITUTO TECNOLÓGICO GEOMINERO DE ESPAÑA DIVISION DE GEOLOGIA C/ RIOS ROSAS, 23 - MADRID - 28003

Recibido I. T. G. E. el Enviado el
 El Supervisor El Consultor

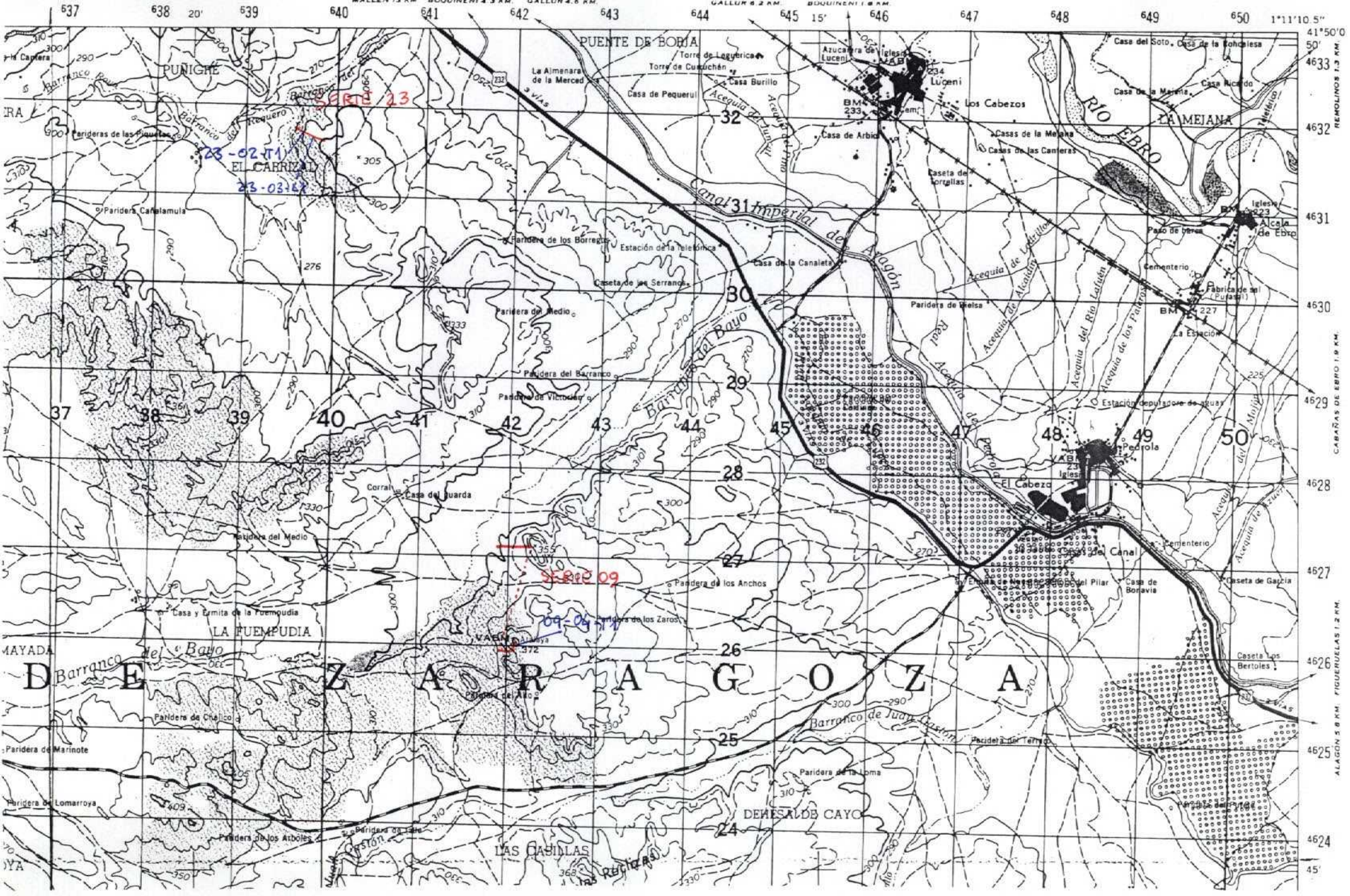

NUMERO DE LA HOJA **26-14** CUADRANTE

4	1
3	2

DATOS A RELLENAR POR EL I.T.G.E.		DATOS A RELLENAR POR EL I.T.G.E.			
Nº de la hoja 1:50.000	Nº del documento	Recibido	Ref. Control	Perforado	Verificado
26/4/					

DATOS A RELLENAR POR EL CONSULTOR																			
NUMERO DE LA ESTACION	MUESTRAS					NUMERO DE LA ESTACION	MUESTRAS												
	Fotografía	Petro l y M	Macrop.	Micropal.	Sedimen.		Fotografía	Petro l y M	Macrop.	Micropal.	Sedimen.								
09 04 T 1					X														
23 02 T 1					X														
23 03 L 1					X														

DATOS A RELLENAR POR EL CONSULTOR																			
NUMERO DE LA ESTACION	MUESTRAS					NUMERO DE LA ESTACION	MUESTRAS												
	Fotografía	Petro l y M	Macrop.	Micropal.	Sedimen.		Fotografía	Petro l y M	Macrop.	Micropal.	Sedimen.								

EL CONSULTOR DEBERA MARCAR SOBRE EL MAPA LAS ESTACIONES CON SU NUMERO DE REFERENCIA (EN AZUL) Y LOS CORTES REALIZADOS SOBRE EL TERRENO (EN ROJO). PARA UN CONTROL CORRECTO DE LA MARCHA DEL TRABAJO DE CAMPO EL CONSULTOR DEBERA ENVIAR ENTRE LOS DIAS 1 al 7 Y 15 al 22 DE CADA MES ESTAS HOJAS AL INSTITUTO TECNOLÓGICO GEOMINERO DE ESPAÑA DIVISION DE GEOLOGIA, C/ RIOS ROSAS, 23 - MADRID - 28003

Recibido I.T.G.E. el Enviado el

El Supervisor El Consultor *[Signature]*

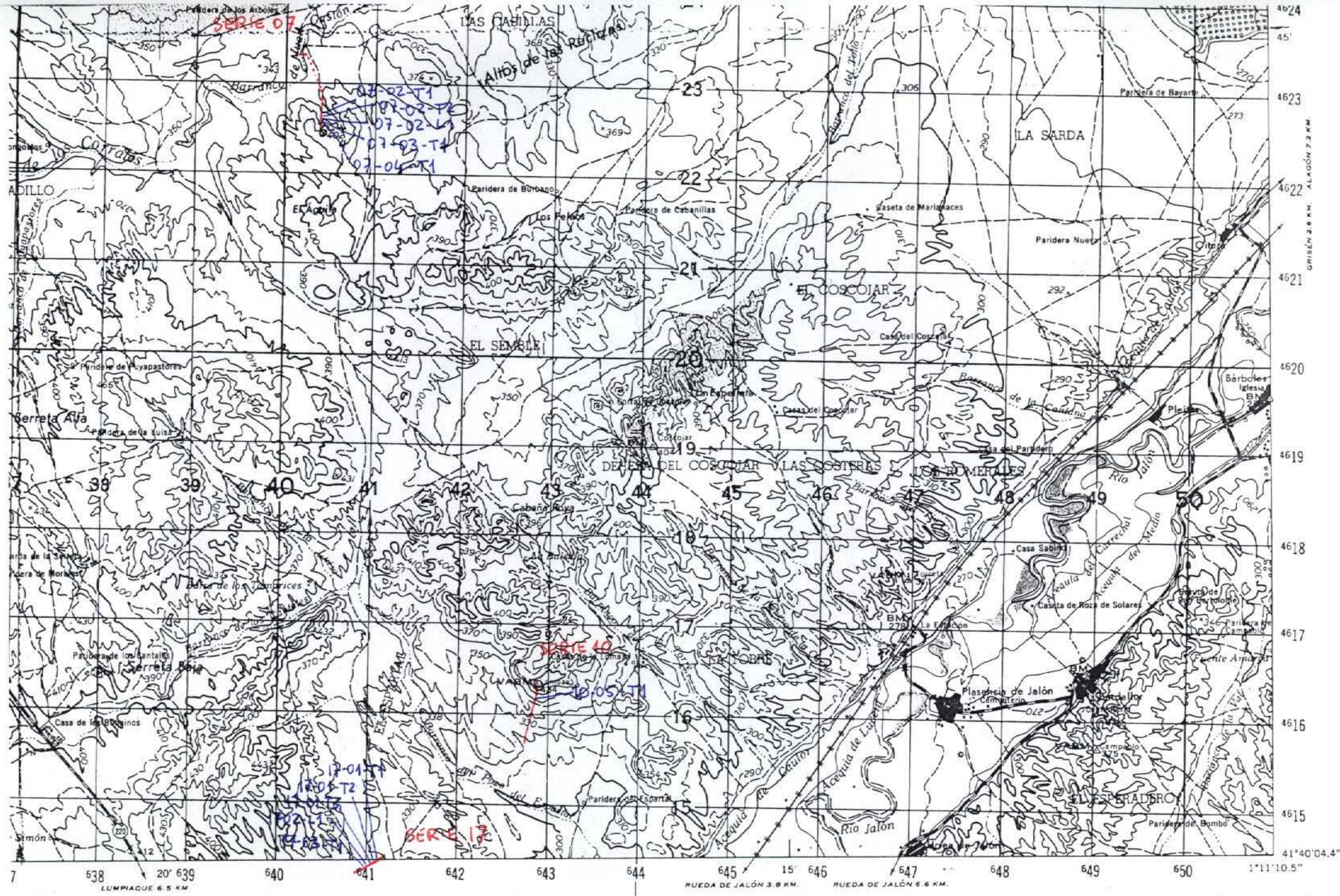

NUMERO DE LA HOJA 26-14 CUADRANTE

4	1
3	

DATOS A RELLENAR POR EL I.T.G.E.			DATOS A RELLENAR POR EL I.T.G.E.			
Nº de la hoja 1:50.000	Quadrante	Nº del documento	Recibido	Ref. Control	Perforado	Verificado
26-14	2					

NUMERO DE LA ESTACION	DATOS A RELLENAR POR EL CONSULTOR												
	Fotografía	Petro l y M.	Macrop.	Microopal.	Sedimen.	Rayos X	Espectro masas	C 14	Análisis Químico	Método de difen.	Microso	Otros análisis	

NUMERO DE LA ESTACION	DATOS A RELLENAR POR EL CONSULTOR											
	Fotografía	Petro l y M.	Macrop.	Microopal.	Sedimen.	Rayos X	Espectro masas	C 14	Análisis Químico	Método de difen.	Microso	Otros análisis
07 02 T1					X							
07 02 T2					X							
07 02 L1			X									
07 03 T1					X							
07 04 T1					X							
10 05 T1					X							
17 01 T1					X							
17 01 T2					X							
17 01 T3					X							
17 02 L1			X									
17 03 T1					X							

NUMERO DE LA ESTACION	DATOS A RELLENAR POR EL CONSULTOR												
	Fotografía	Petro l y M.	Macrop.	Microopal.	Sedimen.	Rayos X	Espectro masas	C 14	Análisis Químico	Método de difen.	Microso	Otros análisis	

NUMERO DE LA ESTACION	DATOS A RELLENAR POR EL CONSULTOR												
	Fotografía	Petro l y M.	Macrop.	Microopal.	Sedimen.	Rayos X	Espectro masas	C 14	Análisis Químico	Método de difen.	Microso	Otros análisis	

EL CONSULTOR DEBERA MARCAR SOBRE EL MAPA LAS ESTACIONES CON SU NUMERO DE REFERENCIA (EN AZUL) Y LOS CORTES REALIZADOS SOBRE EL TERRENO (EN ROJO). PARA UN CONTROL CORRECTO DE LA MARCHA DEL TRABAJO DE CAMPO EL CONSULTOR DEBERA ENVIAR ENTRE LOS DIAS 1 al 7 Y 15 al 22 DE CADA MES ESTAS HOJAS AL INSTITUTO TECNOLOGICO GEOMINERO DE ESPAÑA DIVISION DE GEOLOGIA C/ RIOS ROSAS, 23 - MADRID - 28003

Recibido I. T. G. E. el Enviado el
El Supervisor El Consultor

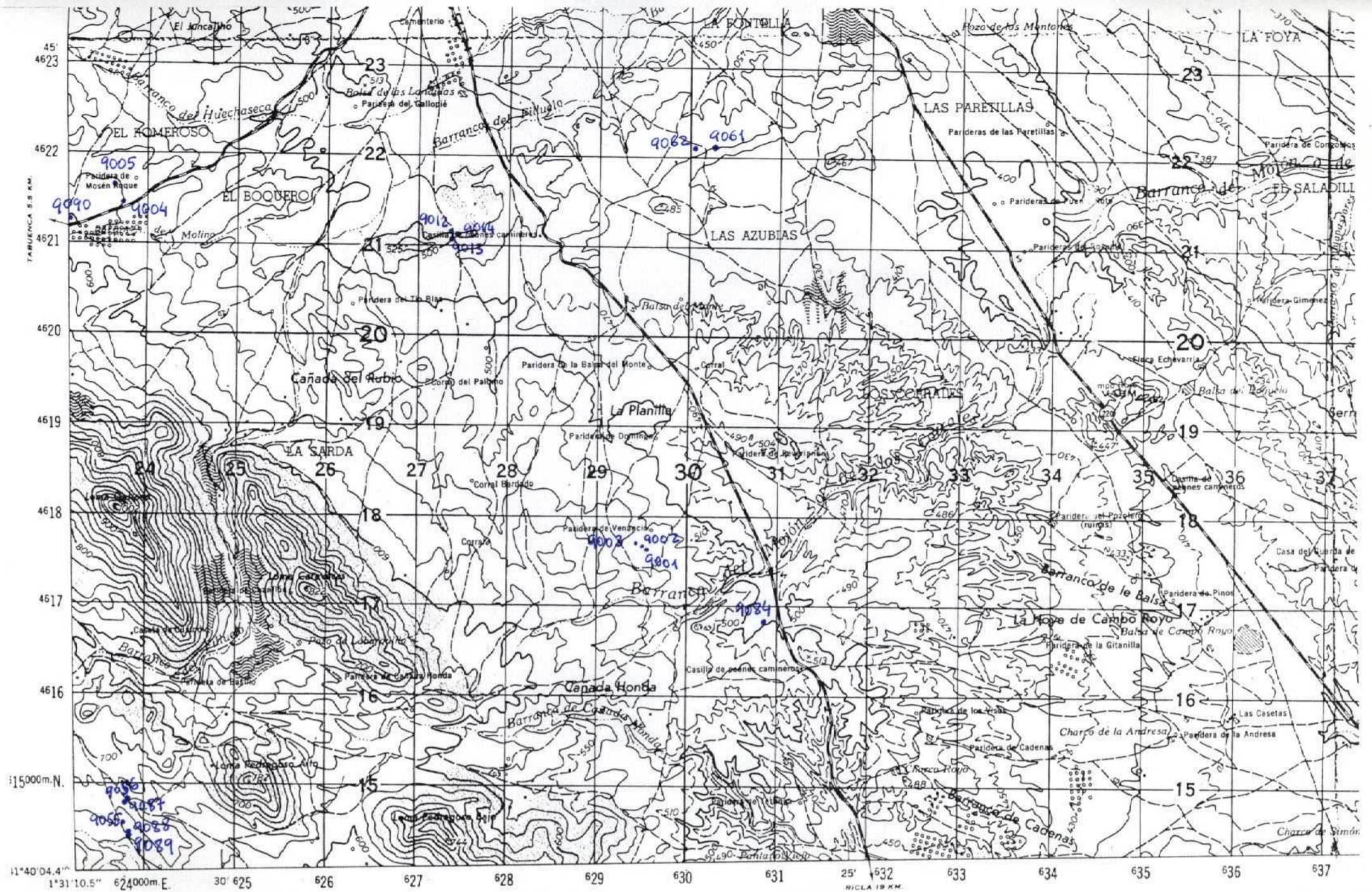

NUMERO DE LA HOJA 26-14 CUADRANTE

4	1
3	2

DATOS A RELLENAR POR EL I.T.G.E.		DATOS A RELLENAR POR EL I.T.G.E.	
Nº de la hoja	Nº del documento	Recibido	Verificado
26143			

NUMERO DE LA ESTACION	DATOS A RELLENAR POR EL CONSULTOR								
	Fotografía	Petro l y M.	Microscop.	Microscop.	Sedimen.	Rayos X	Espectro infrarrojos	C 14	Análisis Químico

NUMERO DE LA ESTACION	DATOS A RELLENAR POR EL CONSULTOR									
	Fotografía	Petro l y M.	Microscop.	Microscop.	Sedimen.	Rayos X	Espectro infrarrojos	C 14	Análisis Químico	Microssc. Térmico diferencial
9001				X						
9002				X						
9003				X						
9004				X						
9005				X						
9012				X						
9013				X						
9014			X							
9055	X									
9056	X									
9061	X									
9062	X									
9084	X									
9087	X									
9088	X									
9089	X									
9090	X									

NUMERO DE LA ESTACION	DATOS A RELLENAR POR EL CONSULTOR									
	Fotografía	Petro l y M.	Microscop.	Microscop.	Sedimen.	Rayos X	Espectro infrarrojos	C 14	Análisis Químico	Microssc. Térmico diferencial

NUMERO DE LA ESTACION	DATOS A RELLENAR POR EL CONSULTOR									
	Fotografía	Petro l y M.	Microscop.	Microscop.	Sedimen.	Rayos X	Espectro infrarrojos	C 14	Análisis Químico	Microssc. Térmico diferencial

EL CONSULTOR DEBERA MARCAR SOBRE EL MAPA LAS ESTACIONES CON SU NUMERO DE REFERENCIA (EN AZUL) Y LOS CORTES REALIZADOS SOBRE EL TERRENO (EN ROJO) PARA UN CONTROL CORRECTO DE LA MARCHA DEL TRABAJO DE CAMPO EL CONSULTOR DEBERA ENVIAR ENTRE LOS DIAS 1 al 7 y 15 al 22 DE CADA MES ESTAS HOJAS AL INSTITUTO TECNOLÓGICO GEOMINERO DE ESPAÑA DIVISION DE GEOLOGIA - C/ ROSAS ROSAS, 23 - MADRID - 28003

Recibido I.T.G.E. el Enviado el
El Supervisor El Consultor

[Handwritten signature]

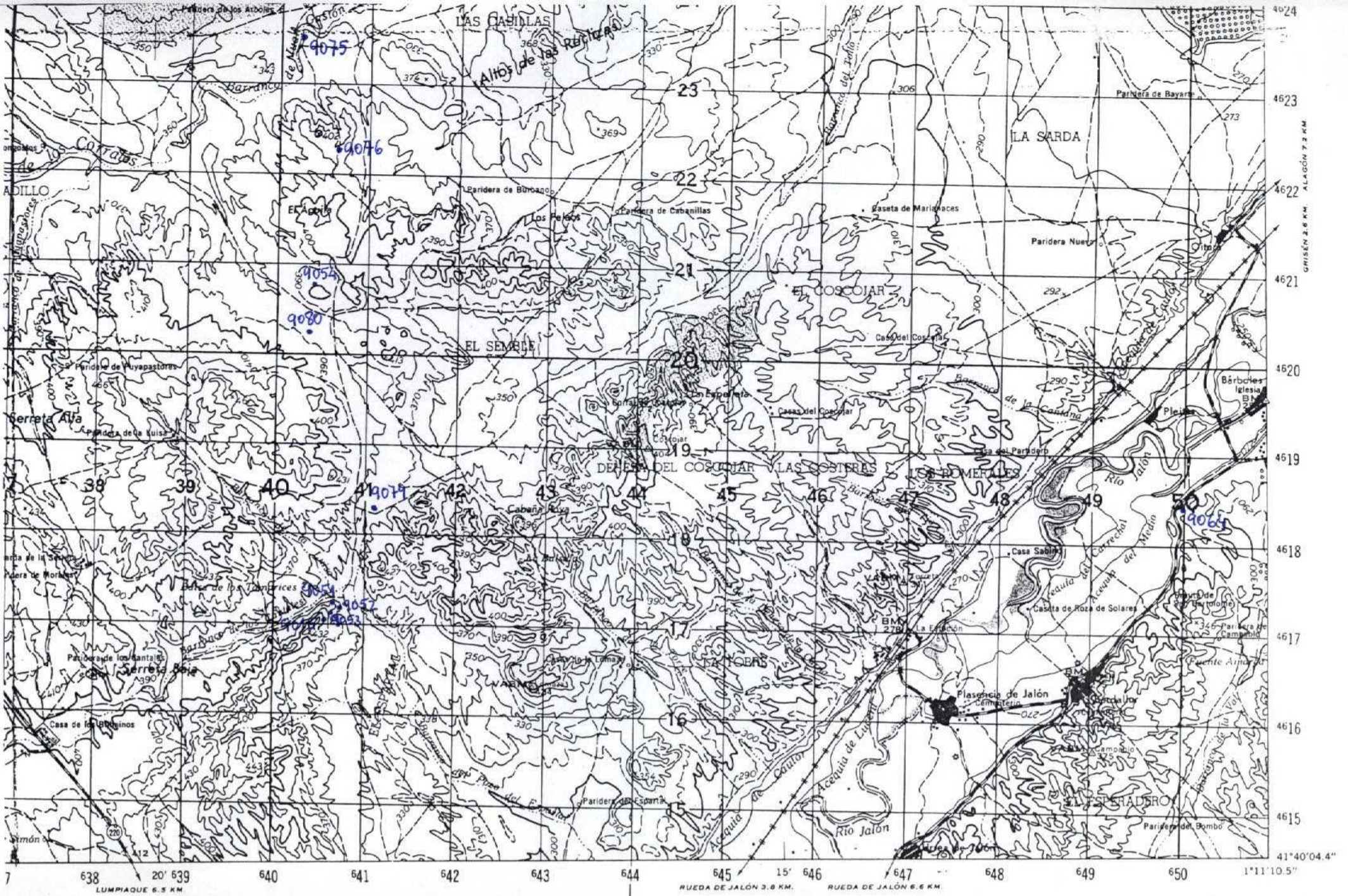

NUMERO DE LA HOJA *R6-14* CUADRANTE

4	1
3	2

DATOS A RELLENAR POR EL I.T.G.E.			DATOS A RELLENAR POR EL I.T.G.E.			
Nº de la hoja	Nº del documento		Recibido	Ref. Control	Perforado	Verificado
8614	2					

NUMERO DE LA ESTACION	DATOS A RELLENAR POR EL CONSULTOR										
	Fotografía	Petro l y M.	Microscop.	Microscop.	Sedimen.	Rayos X	Espectro masas	C 14	Análisis Químico	Térmico	Otros análisis

NUMERO DE LA ESTACION	DATOS A RELLENAR POR EL CONSULTOR										
	Fotografía	Petro l y M.	Microscop.	Microscop.	Sedimen.	Rayos X	Espectro masas	C 14	Análisis Químico	Térmico	Otros análisis
9015				X							
9051	X										
9052	X										
9053	X										
9054	X										
9064	X										
9075	X										
9076	X										
9079	X										
9080	X										

NUMERO DE LA ESTACION	DATOS A RELLENAR POR EL CONSULTOR										
	Fotografía	Petro l y M.	Microscop.	Microscop.	Sedimen.	Rayos X	Espectro masas	C 14	Análisis Químico	Térmico	Otros análisis

NUMERO DE LA ESTACION	DATOS A RELLENAR POR EL CONSULTOR										
	Fotografía	Petro l y M.	Microscop.	Microscop.	Sedimen.	Rayos X	Espectro masas	C 14	Análisis Químico	Térmico	Otros análisis

NUMERO DE LA ESTACION	DATOS A RELLENAR POR EL CONSULTOR										
	Fotografía	Petro l y M.	Microscop.	Microscop.	Sedimen.	Rayos X	Espectro masas	C 14	Análisis Químico	Térmico	Otros análisis

EL CONSULTOR DEBERA MARCAR SOBRE EL MAPA LAS ESTACIONES CON SU NUMERO DE REFERENCIA (EN AZUL) Y LOS CORTES REALIZADOS SOBRE EL TERRENO (EN ROJO). PARA UN CONTROL CORRECTO DE LA MARCHA DEL TRABAJO DE CAMPO EL CONSULTOR DEBERA ENVIAR ENTRE LOS DIAS 1 al 7 Y 15 al 22 DE CADA MES ESTAS HOJAS AL INSTITUTO TECNOLÓGICO GEOMINERO DE ESPAÑA DIVISION DE GEOLOGIA / RIOS ROSAS, 23 - MADRID - 28003

Recibido: I. T. G. E. M.
El Supervisor
Enviado el
El Consultor