

## Explotaciones de Rocas industriales.

AH 25.— Cantera abandonada en granito, utilizada para la construcción de la presa de Chandreja (Chandreja de Queija, x: 295.000, y: 856.000).

RN 856.— Vista de la zona de Rabal (x: 295.000, y: 862.000) en el Macizo granítico de Manzaneda. Destaca una cantera, en actividad intermitente, señalada en la fotografía.

AH-25.

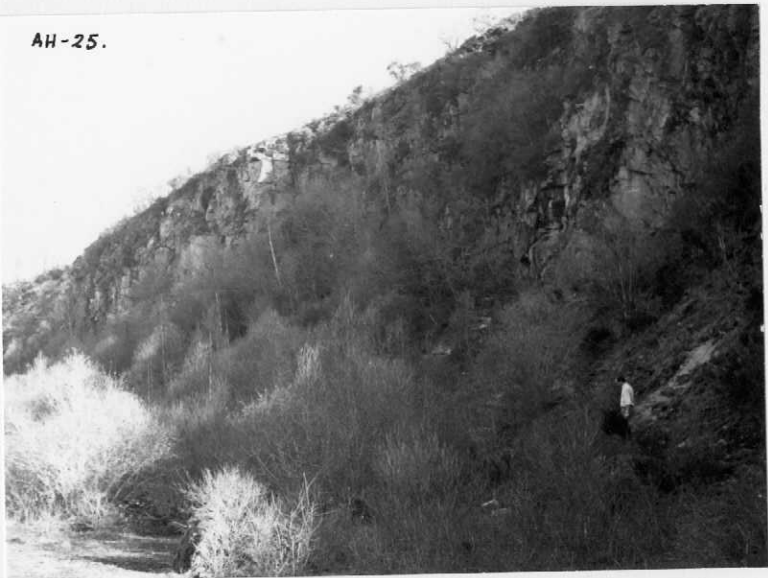

RN 828.— Zona de vega en el valle del Rio Cerveira, cerca de Pradoalvar (x: 303.000, y: 847.000). La explotación agrícola se centra especialmente en la obtención de forrajes, legumbres y hortalizas. Paralelamente se desarrolla la ganadería bobina y ovina.

RN 829.— Valle de Rebordechao (x: 285.000, y: 848.000). Las laderas se encuentran repobladas totalmente de pinos. La industria maderera adolece, sin embargo, de falta de industrias de transformación de la madera dentro de la Hoja.

RN-828





2N-829

RN-856

