

DATOS A RELLENAR POR EL IGME	
Nº de la hoja	Nº del documento
1:50.000	
0306	1

DATOS A RELLENAR POR EL CONSULTOR	
CONSULTOR	ESPECIAL QUE REALIZA LA ESTACIÓN
TE	44

DATOS A RELLENAR POR EL IGME			
Recibido	Ref. Control	Perforado	Verificado

DATOS A RELLENAR POR EL CONSULTOR																												
NUMERO DE LA ESTACION	MUESTRAS								NUMERO DE LA ESTACION	MUESTRAS																		
	Fotografia	Petro. L y M	Macrop.	Micropal.	Sedimen.	Rayos X	Espectro. infrarrojo	C 14		Análisis químico	Térmico diferencial	Microsc.	Otros análisis	Fotografia	Petro. L y M	Macrop.	Micropal.	Sedimen.	Rayos X	Espectro. infrarrojo	C 14	Análisis químico	Térmico diferencial	Microsc.	Otros análisis			
123	1	4							144	1																		
									145	1																		
127	1								146	1																		
128	1								147	1																		
129	1								148	1																		
130	1								149	1																		
131	1								150	1																		
132	1								151	1																		
133	1								152	1																		
134	1								153	1																		
135	1								154	1																		
136	1								155	1																		
137	1								156	1																		
138	1																											
139	1								167	1																		
140	1								168	1																		
141	1								169	1																		
142	1								170	1																		
143	1								171	1																		

DATOS A RELLENAR POR EL CONSULTOR																												
NUMERO DE LA ESTACION	MUESTRAS								NUMERO DE LA ESTACION	MUESTRAS																		
	Fotografia	Petro. L y M	Macrop.	Micropal.	Sedimen.	Rayos X	Espectro. infrarrojo	C 14		Análisis químico	Térmico diferencial	Microsc.	Otros análisis	Fotografia	Petro. L y M	Macrop.	Micropal.	Sedimen.	Rayos X	Espectro. infrarrojo	C 14	Análisis químico	Térmico diferencial	Microsc.	Otros análisis			
172	1																											
173	1																											
174	1																											
175	1																											
176	1																											
177	1																											
178	1																											
179	1																											
180	1																											
181	1																											
182	1																											
183	1																											
184	1																											
185	1																											
186	1																											
187	1																											

EL CONSULTOR - DEBERA MARCAR SOBRE EL MAPA, LAS ESTACIONES CON SU NUMERO DE REFERENCIA (EN AZUL) Y LOS CORTES REALIZADOS SOBRE EL TERRENO (EN ROJO).  
 PARA UN CONTROL CORRECTO DE LA MARCHA DEL TRABAJO DE CAMPO EL CONSULTOR DEBERA ENVIAR ENTRE LOS DIAS 1 al 7 y 15 al 22 DE CADA MES ESTAS HOJAS AL INSTITUTO GEOLOGICO Y MINERO DE ESPAÑA, DIVISION DE GEOLOGIA, C/RIOS ROSAS, 23 - MADRID - 3.

Recibido I.G.M.E. el ..... Enviado el 25 Abril 79  
 El Supervisor Algu El Consultor [Signature]

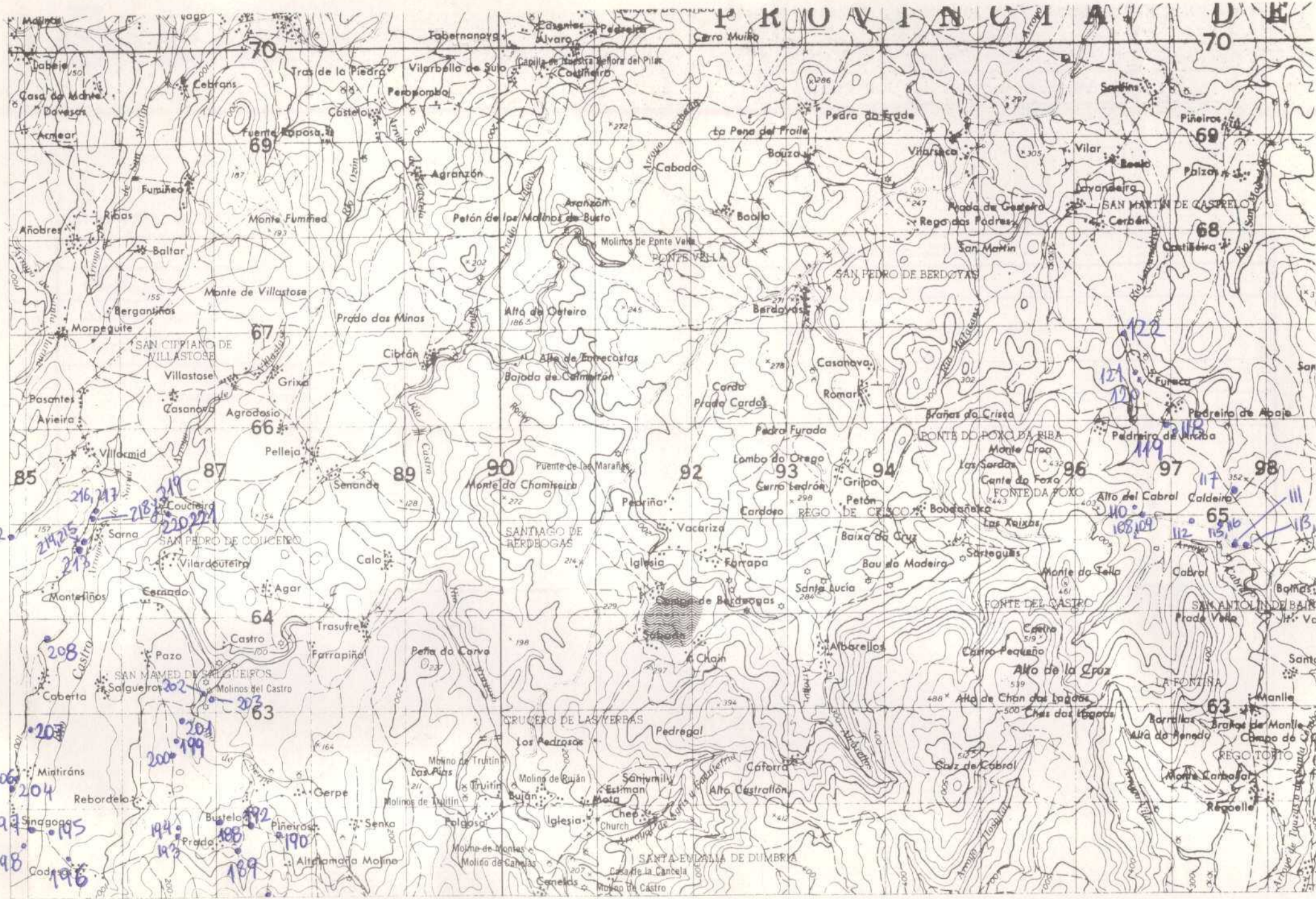

4	1
3	2

DATOS A RELLENAR POR EL IGME		DATOS A RELLENAR POR EL IGME			
Nº de la hoja 1:50.000	Nº del documento	Recibido	Ref. Control	Perforado	Verificado
03063					

DATOS A RELLENAR POR EL CONSULTOR
TC44

DATOS A RELLENAR POR EL CONSULTOR												
NUMERO DE LA ESTACION	MUESTRAS										NUMERO DE LA ESTACION	
	Fotografía	Petro l y M	Macrop.	Micropal.	Sedimen.	Rayos X	Espectro masas	C 14	Análisis químico	Término diferen.		Microsc.
108	1											
109	1											
110	1											
111	1											
112	1											
113	1											
114	1											
115	1											
116	1											
117	1											
118	1											
119	1											
120	1											
121	1											
122	1											
188	1											
189	1											
190	1											

DATOS A RELLENAR POR EL CONSULTOR												
NUMERO DE LA ESTACION	MUESTRAS										NUMERO DE LA ESTACION	
	Fotografía	Petro l y M	Macrop.	Micropal.	Sedimen.	Rayos X	Espectro masas	C 14	Análisis químico	Término diferen.		Microsc.
211	1											
212	1											
213	1											
214	1											
215	1											
216	1											
217	1											
218	1											
219	1											
220	1											
221	1											
AA												

EL CONSULTOR - DEBERÁ MARCAR SOBRE EL MAPA LAS ESTACIONES CON SU NUMERO DE REFERENCIA (EN AZUL) Y LOS CORTES REALIZADOS SOBRE EL TERRENO (EN ROJO).  
 PARA UN CONTROL CORRECTO DE LA MARCHA DEL TRABAJO DE CAMPO EL CONSULTOR DEBERA ENVIAR ENTRE LOS DIAS 1 al 7 y 15 al 22 DE CADA MES ESTAS HOJAS AL INSTITUTO GEOLOGICO Y MINERO DE ESPAÑA, DIVISION DE GEOLOGIA, C/ RÍOS ROSAS, 23 - MADRID - 3

Recibido I.G.M.E. el ..... Enviado el 25 Abril 1977  
 El Supervisor *Alfonso...* El Consultor *...*







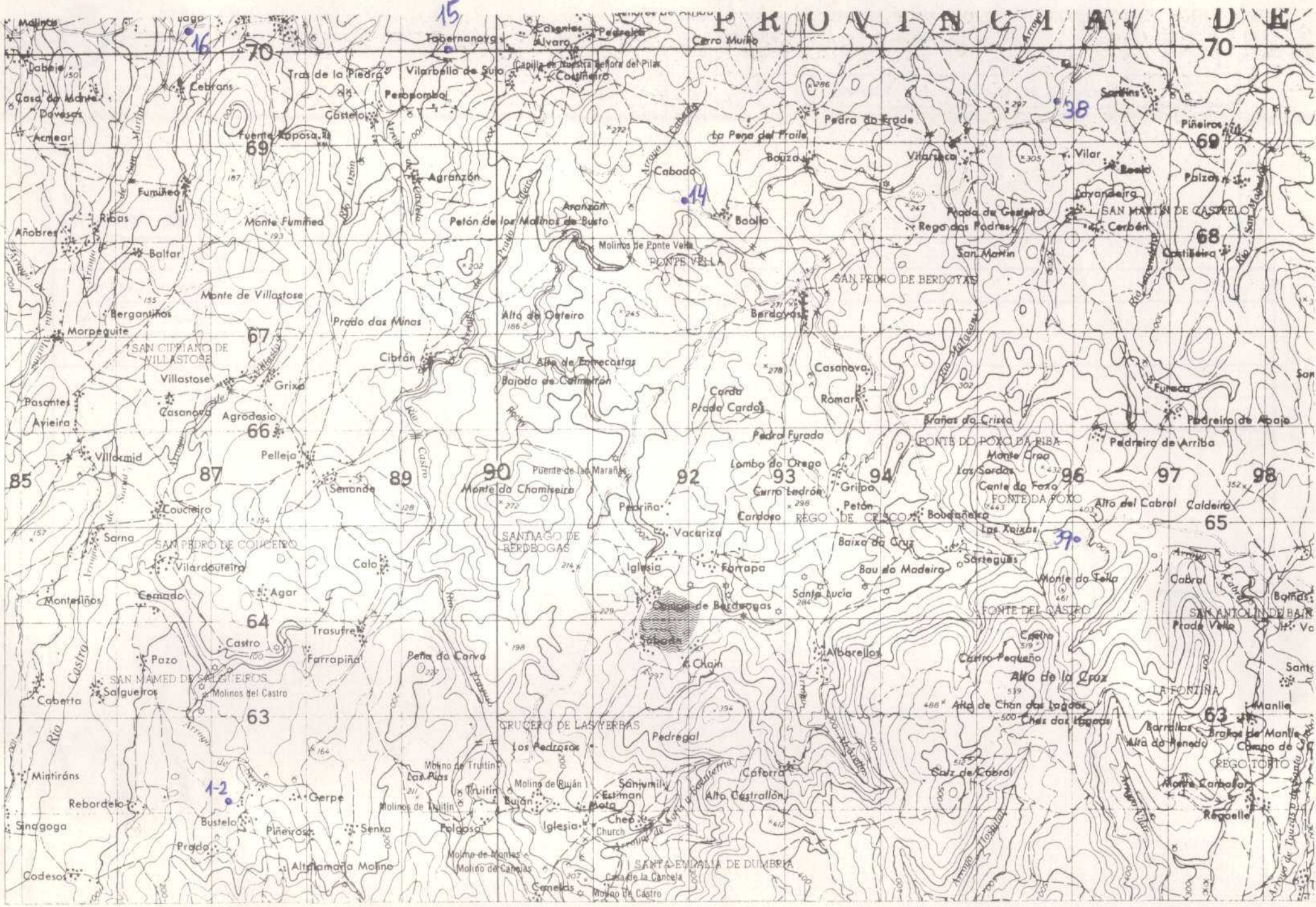

DATOS A RELLENAR POR EL IGME			DATOS A RELLENAR POR EL CONSULTOR				DATOS A RELLENAR POR EL IGME					
Nº de la hoja 1:50.000	Código número	Nº del documento	CONSULTOR	ESPECIAL QUE REALIZA LA ESTAC.	Recibido	Ref. Control	Perforado	Verificado				
03063			TE	H4								

NUMERO DE LA ESTACION	MUESTRAS											NUMERO DE LA ESTACION	MUESTRAS													
	Fotografía	Petro lym	Macrop.	Micropal.	Sedimen.	Rayos X	Espectro masas	C 14	Análisis químico	Térmico	diferen.		Microsc.	Otros análisis	Fotografía	Petro lym	Macrop.	Micropal.	Sedimen.	Rayos X	Espectro masas	C 14	Análisis químico	Térmico	diferen.	Microsc.
0001	1																									
2	1																									
14	1																									
15	1																									
16	1																									
38	1																									
39	1																									

NUMERO DE LA ESTACION	MUESTRAS											NUMERO DE LA ESTACION	MUESTRAS														
	Fotografía	Petro lym	Macrop.	Micropal.	Sedimen.	Rayos X	Espectro masas	C 14	Análisis químico	Térmico	diferen.		Microsc.	Otros análisis	Fotografía	Petro lym	Macrop.	Micropal.	Sedimen.	Rayos X	Espectro masas	C 14	Análisis químico	Térmico	diferen.	Microsc.	Otros análisis

EL CONSULTOR DEBERA MARCAR SOBRE EL MAPA LAS ESTACIONES CON SU NUMERO DE REFERENCIA (EN AZUL) Y LOS CORTES REALIZADOS SOBRE EL TERRENO (EN ROJO). PARA UN CONTROL CORRECTO DE LA MARCHA DEL TRABAJO DE CAMPO EL CONSULTOR DEBERA ENVIAR ENTRE LOS DIAS 1 a 7 y 15 a 22 DE CADA MES ESTAS HOJAS AL INSTITUTO GEOLOGICO Y MINERO DE ESPANA, DIVISION DE GEOLOGIA - C/ RIOS ROSAS, 23 - MADRID - 3.

Recibido I.G.M.E. el ..... Enviado el Reus 5 Mayo 79  
 El Supervisor Alba El Consultor [Signature]



DATOS A RELLENAR POR EL IGME		DATOS A RELLENAR POR EL CONSULTOR		DATOS A RELLENAR POR EL IGME			
Nº de la hoja 1:50.000	Nº del documento	CONSULTOR	ESPECIAL QUE REALIZA LA ESTAC.	Recibido	Ref. Control	Perforado	Verificado
03061		TEHU					

DATOS A RELLENAR POR EL CONSULTOR													
NUMERO DE LA ESTACION	MUESTRAS												
	Fotografia	Petro lym	Macrop.	Micropal.	Sedimen.	Rayos X	Espectro. masas	C 14	Analisis quimico	Termico	diferen.	Microso	Otros analisis
0004	1												
5	1												
6	1												
7	1												
8	1												
9	1												
10	1												
11	1												
12	1												
13	1												

DATOS A RELLENAR POR EL CONSULTOR													
NUMERO DE LA ESTACION	MUESTRAS												
	Fotografia	Petro lym	Macrop.	Micropal.	Sedimen.	Rayos X	Espectro. masas	C 14	Analisis quimico	Termico	diferen.	Microso	Otros analisis

EL CONSULTOR - DEBERA MARCAR SOBRE EL MAPA LAS ESTACIONES CON SU NUMERO DE REFERENCIA (EN AZUL) Y LOS CORTES REALIZADOS SOBRE EL TERRENO (EN ROJO). PARA UN CONTROL CORRECTO DE LA MARCHA DEL TRABAJO DE CAMPO EL CONSULTOR DEBERA ENVIAR ENTRE LOS DIAS 1 al 7 y 15 al 22 DE CADA MES ESTAS HOJAS AL INSTITUTO GEOLOGICO Y MINERO DE ESPANA, DIVISION DE GEOLOGIA, C/RIOS ROSAS, 23 - MADRID - 3.

Recibido I.G.M.E. el ..... Enviado el lunes 5 Mayo 79  
 El Supervisor Algu El Consultor [Signature]



DATOS A RELLENAR POR EL IGME			DATOS A RELLENAR POR EL CONSULTOR		DATOS A RELLENAR POR EL IGME			
Nº de la hoja 1:50.000	Coordenada horizontal	Nº del documento	CONSULTOR	ESPECIAL QUE REALIZA LA ESTAC.	Recibido	Ref. Control	Perforado	Verificado
03064			T	CHU				

DATOS A RELLENAR POR EL CONSULTOR																								
NUMERO DE LA ESTACION	Fotografia	MUESTRAS										NUMERO DE LA ESTACION	Fotografia	MUESTRAS										
		Petro LyM	Macrop.	Micropal.	Sedimen.	Rayos X	Espectro. Masas	C 14	Analisis quimico	Termico diferen.	Microso			Otros analisis	Petro LyM	Macrop.	Micropal.	Sedimen.	Rayos X	Espectro. masas	C 14	Analisis quimico	Termico diferen.	Microso
0046	1																							
47	1																							
48	1																							
49	1																							
50	1																							
51	1																							
64	1																							
65	1																							
66	1																							
67	1																							
68	1																							

DATOS A RELLENAR POR EL CONSULTOR																									
NUMERO DE LA ESTACION	Fotografia	MUESTRAS											NUMERO DE LA ESTACION	Fotografia	MUESTRAS										
		Petro LyM	Macrop.	Micropal.	Sedimen.	Rayos X	Espectro. masas	C 14	Analisis quimico	Termico diferen.	Microso	Otros analisis			Petro LyM	Macrop.	Micropal.	Sedimen.	Rayos X	Espectro. masas	C 14	Analisis quimico	Termico diferen.	Microso	Otros analisis

EL CONSULTOR - DEBERA MARCAR SOBRE EL MAPA LAS ESTACIONES CON SU NUMERO DE REFERENCIA (EN AZUL) Y LOS CORTES REALIZADOS SOBRE EL TERRENO (EN ROJO).  
 PARA UN CONTROL CORRECTO DE LA MARCHA DEL TRABAJO DE CAMPO EL CONSULTOR DEBERA ENVIAR ENTRE LOS DIAS 1 al 7 y 15 al 22 DE CADA MES ESTAS HOJAS AL INSTITUTO GEOLOGICO Y MINERO DE ESPAÑA, DIVISION DE GEOLOGIA (C/ RIOS ROSAS, 23 - MADRID - 3).

Recibido I.G.M.E. el ..... Enviado el 2-Abril-79  
 El Supervisor *Alfonso* El Consultor *Jose Dol. Univ*



DATOS A RELLENAR POR EL IGME		DATOS A RELLENAR POR EL CONSULTOR		DATOS A RELLENAR POR EL IGME			
Nº de la hoja 1:50.000	Nº del documento	CONSULTOR	ESPECIAL QUE REALIZA LA ESTAC	Recibido	Ref. Control	Perforado	Verificado
03064		TCH4					

DATOS A RELLENAR POR EL CONSULTOR												
NUMERO DE LA ESTACION	MUESTRAS											
	Fotografía	Petro l y M	Macrop.	Micropal.	Sedimen.	Rayos X	Espectro masas	C 14	Análisis químico	Término diferenc.	Microso	Otros análisis
0003	1											
17	1											
18	1											
19	1											
20	1											
21	1											
22	1											
23	1											
24	1											
25	1											
26	1											
27	1											
28	1											
29												
30	1											
31	1											
32	1											
33	1											
34	1											

DATOS A RELLENAR POR EL CONSULTOR												
NUMERO DE LA ESTACION	MUESTRAS											
	Fotografía	Petro l y M	Macrop.	Micropal.	Sedimen.	Rayos X	Espectro masas	C 14	Análisis químico	Término diferenc.	Microso	Otros análisis

EL CONSULTOR - DEBEHA MARCAR SOBRE EL MAPA LAS ESTACIONES CON SU NUMERO DE REFERENCIA (EN AZUL Y LOS CORTES REALIZADOS SOBRE EL TERRENO (EN ROJO). PARA UN CONTROL CORRECTO DE LA MARCHA DEL TRABAJO DE CAMPO EL CONSULTOR DEBERA ENVIAR ENTRE LOS DIAS 1 al 7 y 15 al 22 DE CADA MES ESTAS HOJAS AL INSTITUTO GEOLOGICO Y MINERO DE ESPAÑA, DIVISION DE GEOLOGIA - CIUDAD DE ROSAS, 23 - MADRID - 3.

Recibido I.G.M.E. el ..... Enviado el Plus 5 Mayo 1979  
 El Supervisor Algu El Consultor Woj Wuy



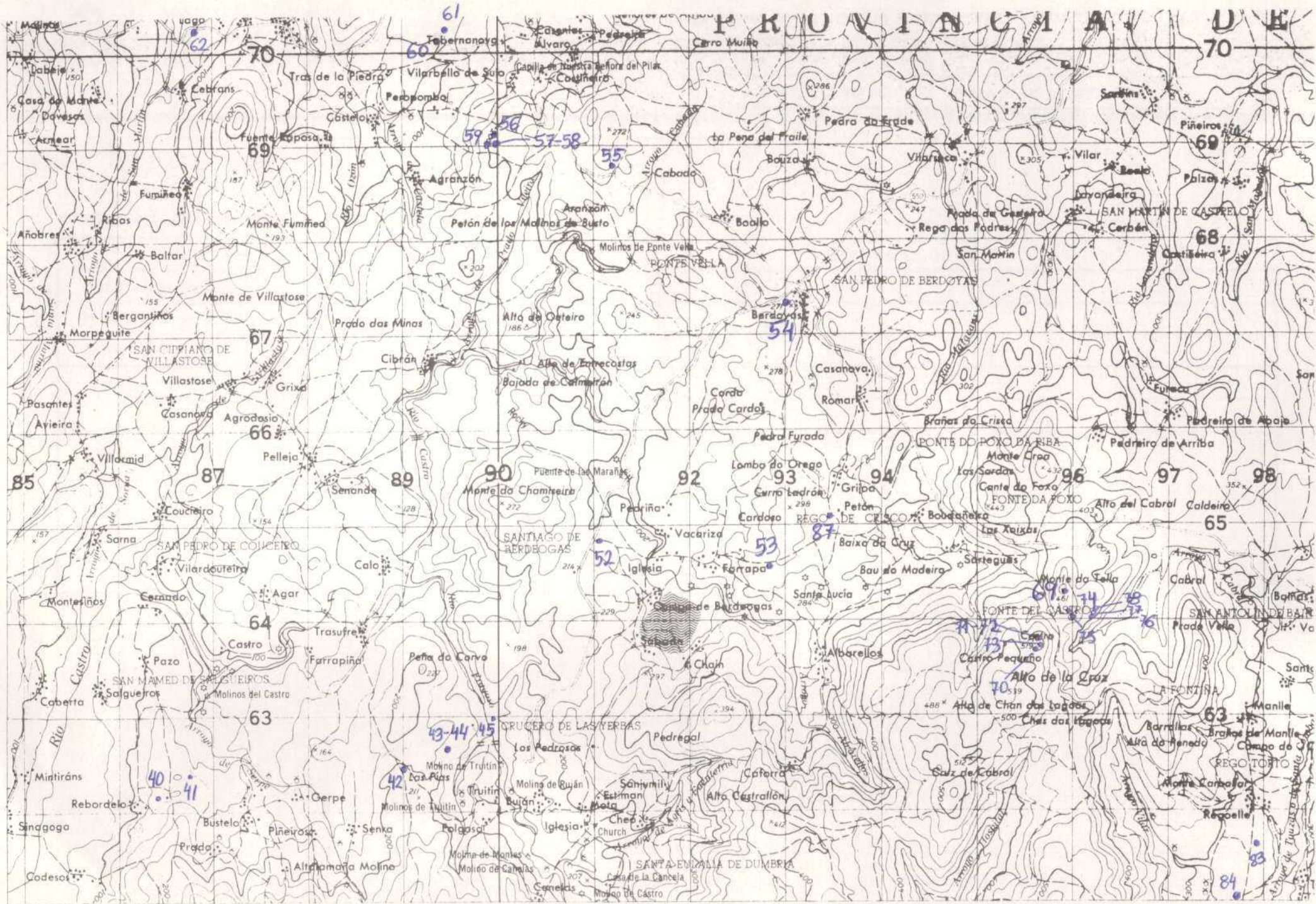



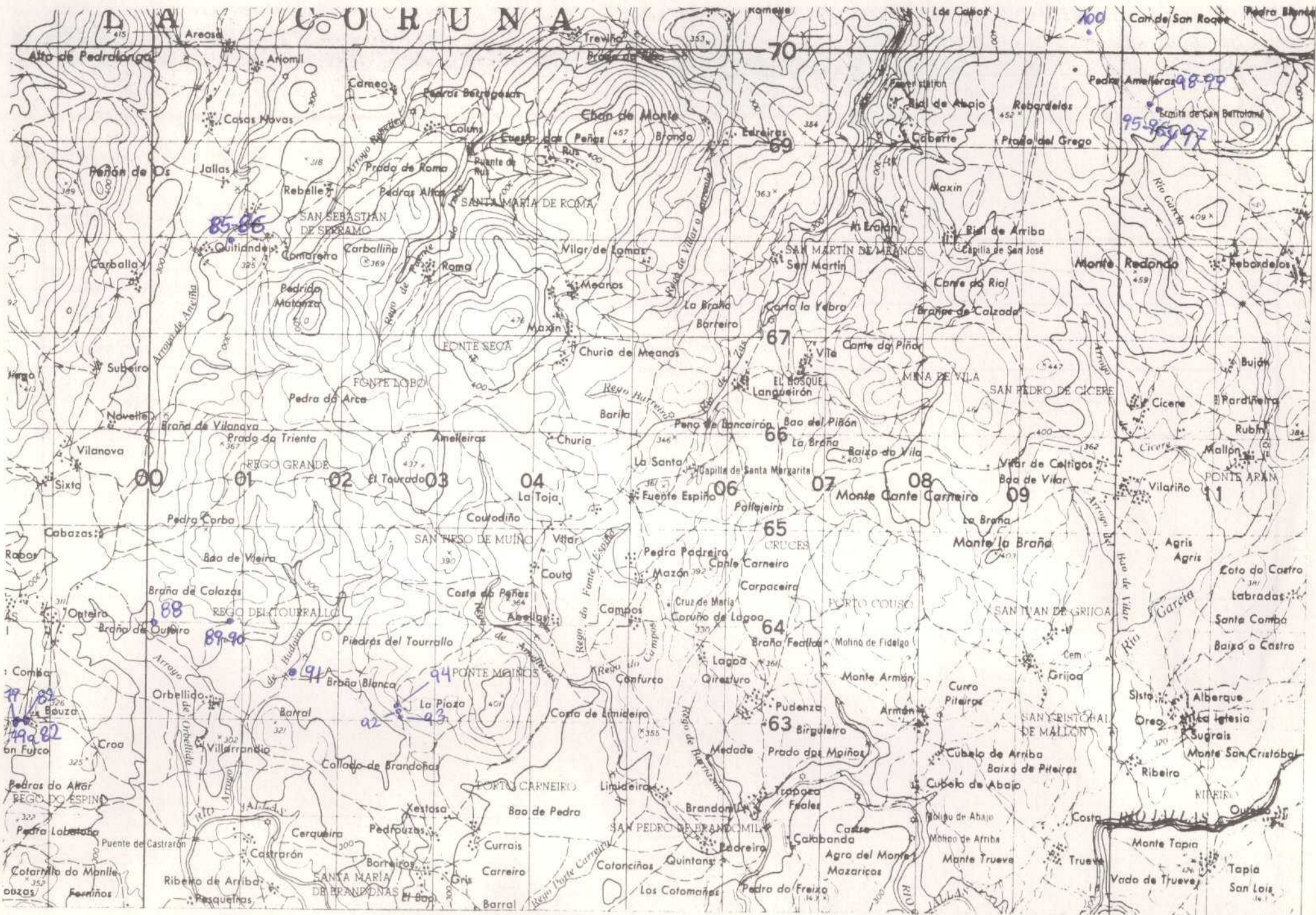









DATOS A RELLENAR POR EL IGME	
Nº de la hoja 1:50.000	Nº del documento
03064	

DATOS A RELLENAR POR EL CONSULTOR	
CONSULTOR	ESPECIAL QUE REALIZA LA ESTACION
TCHU	

DATOS A RELLENAR POR EL IGME			
Recibido	Ref. Control	Perforado	Verificado

DATOS A RELLENAR POR EL CONSULTOR													
NUMERO DE LA ESTACION	Fotografia	MUESTRAS											
		Petro LyM	Macrop.	Micropal.	Sedimen.	Rayos X	Espectro masas	C 14	Analisis quimico	Termico diferen.	Microsc	Otros analisis	
0354	1												
355	1												
356	1												
357	1												
358	1												
359	1												
360	1												
361	1												
362	1												
363	1												
364	1												
365	1												
366	1												
367	1												
368	1												
369	1												
370	1												

DATOS A RELLENAR POR EL CONSULTOR													
NUMERO DE LA ESTACION	Fotografia	MUESTRAS											
		Petro LyM	Macrop.	Micropal.	Sedimen.	Rayos X	Espectro masas	C 14	Analisis quimico	Termico diferen.	Microsc	Otros analisis	

DATOS A RELLENAR POR EL CONSULTOR													
NUMERO DE LA ESTACION	Fotografia	MUESTRAS											
		Petro LyM	Macrop.	Micropal.	Sedimen.	Rayos X	Espectro masas	C 14	Analisis quimico	Termico diferen.	Microsc	Otros analisis	

DATOS A RELLENAR POR EL CONSULTOR													
NUMERO DE LA ESTACION	Fotografia	MUESTRAS											
		Petro LyM	Macrop.	Micropal.	Sedimen.	Rayos X	Espectro masas	C 14	Analisis quimico	Termico diferen.	Microsc	Otros analisis	

EL CONSULTOR - DEBERA MARCAR SOBRE EL MAPA LAS ESTACIONES CON SU NUMERO DE REFERENCIA (EN AZUL) Y LOS CORTES REALIZADOS SOBRE EL TERRENO (EN ROJO). PARA UN CONTROL CORRECTO DE LA MARCHA DEL TRABAJO DE CAMPO EL CONSULTOR DEBERA ENVIAR ENTRE LOS DIAS 1 al 7 y 15 al 22 DE CADA MES ESTAS HOJAS AL INSTITUTO GEOLOGICO Y MINERO DE ESPANA, DIVISION DE GEOLOGIA. C/ RIOS ROSAS, 23 - MADRID - 3

Recibido I.G.M.E. el ..... Enviado el 21 Mayo 77  
 El Supervisor *Algo* El Consultor *Josep de Guay*



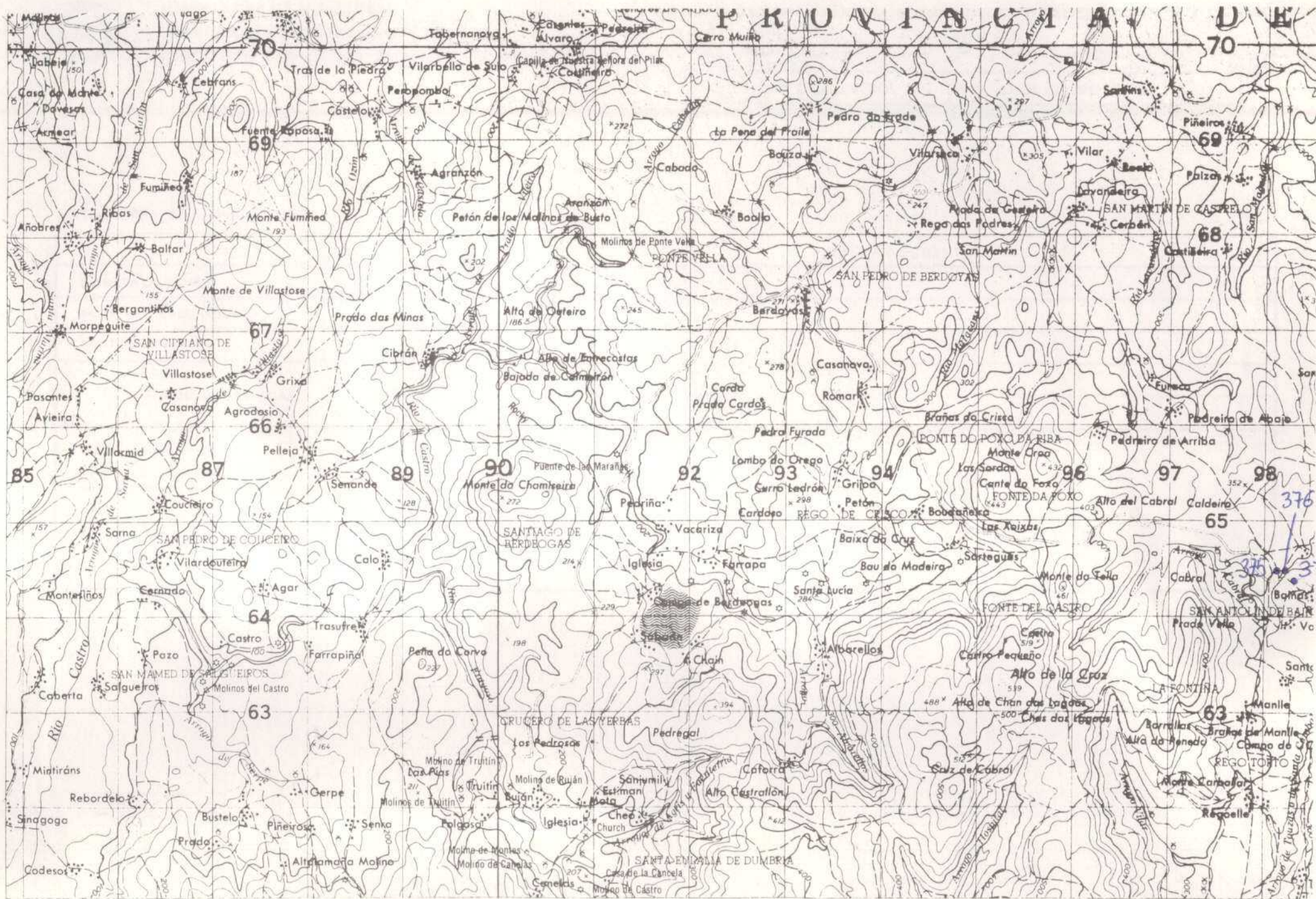

DATOS A RELLENAR POR EL IGME		DATOS A RELLENAR POR EL CONSULTOR		DATOS A RELLENAR POR EL IGME			
Nº de la hoja 1:50.000	Nº del documento	CONSULTOR	ESTACION QUE REALIZA LA ESTAD.	Recibido	Ref. Control	Perforado	Verificado
03063		TCHU					

DATOS A RELLENAR POR EL CONSULTOR		DATOS A RELLENAR POR EL CONSULTOR																																						
NUMERO DE LA ESTACION	MUESTRAS							NUMERO DE LA ESTACION	MUESTRAS																															
	Fotografia	Petro lym	Macrop.	Micropol.	Sedimen.	Rayos X	Espectro. Masas		C 14	Analisis quimico	Termico	diferen.	Microso	Otros analisis	Fotografia	Petro lym	Macrop.	Micropol.	Sedimen.	Rayos X	Espectro. masas	C 14	Analisis quimico	Termico	diferen.	Microso	Otros analisis													
0374	1																																							
375	1																																							
376	1																																							

DATOS A RELLENAR POR EL CONSULTOR		DATOS A RELLENAR POR EL CONSULTOR																																							
NUMERO DE LA ESTACION	MUESTRAS													NUMERO DE LA ESTACION	MUESTRAS																										
	Fotografia	Petro lym	Macrop.	Micropol.	Sedimen.	Rayos X	Espectro. masas	C 14	Analisis quimico	Termico	diferen.	Microso	Otros analisis		Fotografia	Petro lym	Macrop.	Micropol.	Sedimen.	Rayos X	Espectro. masas	C 14	Analisis quimico	Termico	diferen.	Microso	Otros analisis														

EL CONSULTOR - DEBERA MARCAR SOBRE EL MAPA LAS ESTACIONES CON SU NUMERO DE REFERENCIA (EN AZUL) Y LOS CORTES REALIZADOS SOBRE EL TERRENO (EN ROJO).  
 PARA UN CONTROL CORRECTO DE LA MARCHA DEL TRABAJO DE CAMPO EL CONSULTOR DEBERA ENVIAR ENTRE LOS DIAS 1 al 7 y 15 al 22 DE CADA MES ESTAS HOJAS AL INSTITUTO GEOLOGICO Y MINERO DE ESPAÑA, DIVISION DE GEOLOGIA, C/ RIOS ROSAS, 23 - MADRID - 3.

Recibido I.G.M.E. el ..... Enviado el 21 Mayo 1979  
 El Supervisor *Alm* El Consultor *Rosa Hernandez*



DATOS A RELLENAR POR EL IGME	
Nº de la hoja 1:50.000	Nº del documento
03062	

DATOS A RELLENAR POR EL CONSULTOR	
CONSULTOR	ESPECIAL QUE REALIZA LA ESTAC
TCHU	

DATOS A RELLENAR POR EL IGME			
Recibido	Ref. Control	Perforado	Verificado

DATOS A RELLENAR POR EL CONSULTOR											
NUMERO DE LA ESTACION	Fotografia	MUESTRAS									
		Petro LYM	Macrop.	Micropal.	Sedimen.	Rayos X	Espectro infrarrojo	C 14	Análisis químico	Termico diferen.	Microso
0284	1										
285	1										
286	1										
287	1										
288	1										
289	1										
290	1										
291	1										
292	1										
293	1										
294	1										
295	1										
296	1										
297	1										

DATOS A RELLENAR POR EL CONSULTOR												
NUMERO DE LA ESTACION	Fotografia	MUESTRAS										
		Petro LYM	Macrop.	Micropal.	Sedimen.	Rayos X	Espectro infrarrojo	C 14	Análisis químico	Termico diferen.	Microso	Otros analisis

EL CONSULTOR - DEBERA MARCAR SOBRE EL MAPA LAS ESTACIONES CON SU NUMERO DE REFERENCIA (EN AZUL) Y LOS CORTES REALIZADOS SOBRE EL TERRENO (EN ROJO). PARA UN CONTROL CORRECTO DE LA MARCHA DEL TRABAJO DE CAMPO EL CONSULTOR DEBERA ENVIAR ENTRE LOS DIAS 1 a 7 y 15 a 22 DE CADA MES ESTAS HOJAS AL INSTITUTO GEOLOGICO Y MINERO DE ESPAÑA, DIVISION DE GEOLOGIA, C/ RIGS ROSAS, 23 - MADRID - 3.

Recibido I.G.M.E. el . . . . . Enviado el 21 Mayo 1979  
 El Supervisor Algo El Consultor José Hernández Luis



DATOS A RELLENAR POR EL IGME			DATOS A RELLENAR POR EL IGME			
Nº de la hoja 1:50.000	Cuadrante número	Nº del documento	Recibido	Ref. Control	Perforado	Verificado
03062						

DATOS A RELLENAR POR EL CONSULTOR

NUMERO DE LA ESTACION	MUESTRAS											NUMERO DE LA ESTACION	MUESTRAS												
	Fotografia	Petro LyM	Macrop.	Micropal.	Sedimen.	Rayos X	Espectro masas	C 14	Analisis quimico diferen.	Termico	Microso.		Otros analisis	Fotografia	Petro LyM	Macrop.	Micropal.	Sedimen.	Rayos X	Espectro masas	C 14	Analisis quimico diferen.	Termico	Microso.	Otros analisis
0237	1												0256	1											
238	1												257	1											
239	1												258	1											
240	1												259	1											
241	1												260	1											
242	1												261	1											
243	1												262	1											
244	1												263	1											
245	1												264	1											
246	1												265	1											
247	1												266	1											
248	1												267	1											
249	1												268	1											
250	1												269	1											
251	1												270	1											
252	1												271	1											
253	1												272	1											
254	1												273	1											
255	1												274	1											

DATOS A RELLENAR POR EL CONSULTOR

NUMERO DE LA ESTACION	MUESTRAS											NUMERO DE LA ESTACION	MUESTRAS												
	Fotografia	Petro LyM	Macrop.	Micropal.	Sedimen.	Rayos X	Espectro masas	C 14	Analisis quimico diferen.	Termico	Microso.		Otros analisis	Fotografia	Petro LyM	Macrop.	Micropal.	Sedimen.	Rayos X	Espectro masas	C 14	Analisis quimico diferen.	Termico	Microso.	Otros analisis
0275	1												0310	1											
276	1												311	1											
277	1												312	1											
278	1												313	1											
279	1												314	1											
280	1												315	1											
281	1												316	1											
282	1												317	1											
283	1												318	1											
298	1												319	1											
299	1												320	1											
300	1																								
301	1												377	1											
302	1																								
303	1																								
304	1																								
305	1																								
306	1																								
307	1																								
308	1																								
309	1																								

EL CONSULTOR - DEBERA MARCAR SOBRE EL MAPA LAS ESTACIONES CON SU NUMERO DE REFERENCIA (EN AZUL) Y LOS CORTES REALIZADOS SOBRE EL TERRENO (EN ROJO). PARA UN CONTROL CORRECTO DE LA MARCHA DEL TRABAJO DE CAMPO EL CONSULTOR DEBERA ENVIAR ENTRE LOS DIAS 1 al 7 y 15 al 22 DE CADA MES ESTAS HOJAS AL INSTITUTO GEOLOGICO Y MINERO DE ESPAÑA, DIVISION DE GEOLOGIA, C/ RIOS ROSAS, 23 - MADRID - 3.

Recibido I.G.M.E. el ..... Enviado el 21 Mayo 1979  
 El Supervisor *Algo* El Consultor *Jose Hernandez*

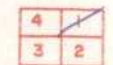
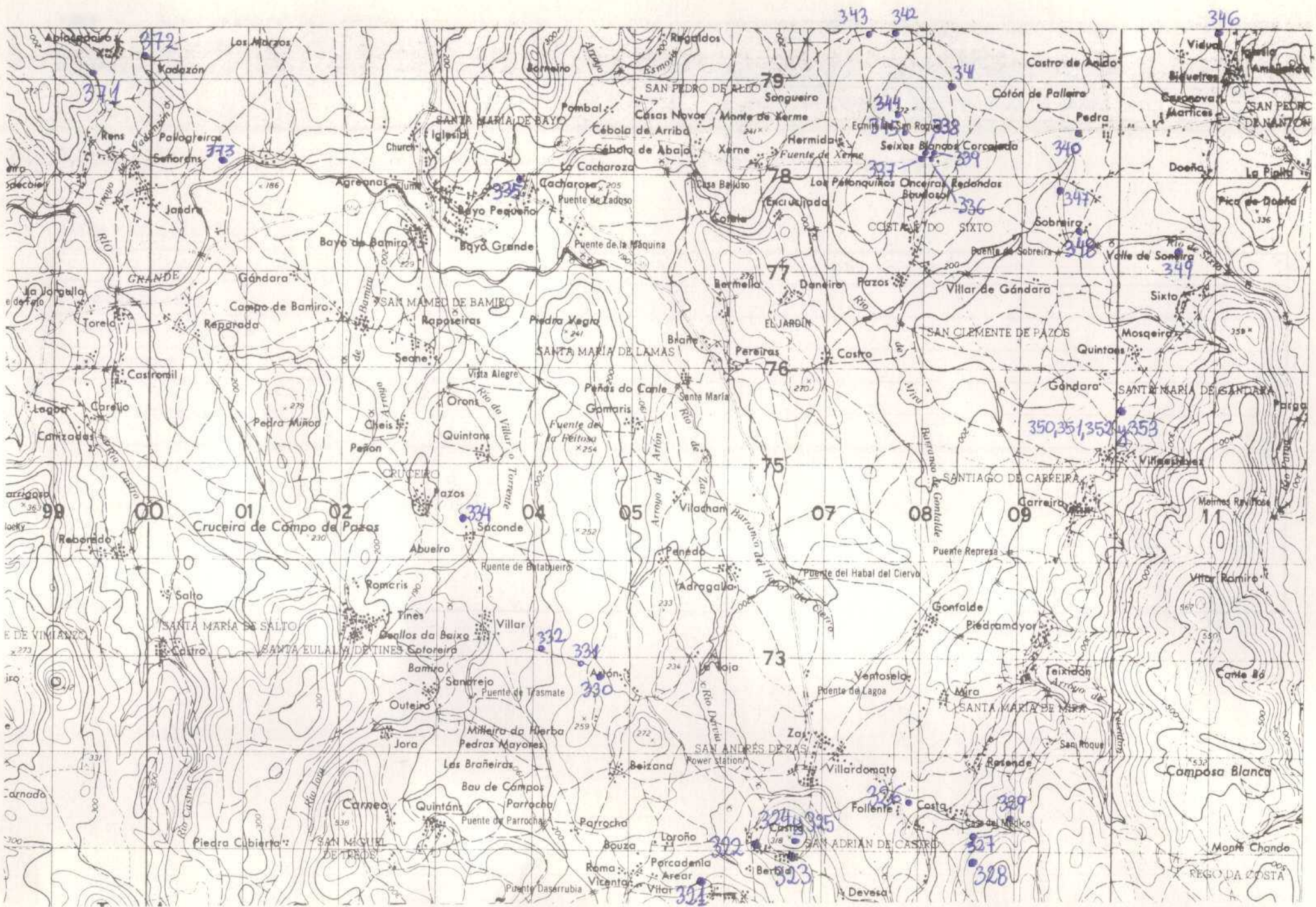

DATOS A RELLENAR POR EL IGME		DATOS A RELLENAR POR EL CONSULTOR		DATOS A RELLENAR POR EL IGME			
Nº de la hoja	Nº del documento	CONSULTOR	ESPECIAL QUE REALIZA LA ESTACIÓN	Recibido	Ref. Control	Perforado	Verificado
1:50.000		TCH	4				
0306	1						

DATOS A RELLENAR POR EL CONSULTOR												
NUMERO DE LA ESTACION	Fotografía	MUESTRAS										
		Petro LYM	Macrop.	Micropal.	Sedimen.	Rayos X	Espectro masas	C 14	Analisis quimico termico diferen.	Microso	Otros analisis	
0321	1											
322	1											
323	1											
324	1											
325	1											
326	1											
327	1											
328	1											
329	1											
330	1											
331	1											
332	1											
334	1											
335	1											
336	1											
337	1											
338	1											
339	1											
6340	1											
341	1											
342	1											
343	1											
344	1											
345	1											
346	1											
347	1											
348	1											
349	1											
350	1											
351	1											
352	1											
353	1											
371	1											
372	1											
373	1											

DATOS A RELLENAR POR EL CONSULTOR													
NUMERO DE LA ESTACION	Fotografía	MUESTRAS											
		Petro LYM	Macrop.	Micropal.	Sedimen.	Rayos X	Espectro masas	C 14	Analisis quimico termico diferen.	Microso	Otros analisis		

EL CONSULTOR - DEBERA MARCAR SOBRE EL MAPA LAS ESTACIONES CON SU NUMERO DE REFERENCIA (EN AZUL) Y LOS CORTES REALIZADOS SOBRE EL TERRENO (EN ROJO). PARA UN CONTROL CORRECTO DE LA MARCHA DEL TRABAJO DE CAMPO EL CONSULTOR DEBERA ENVIAR ENTRE LOS DIAS 1 al 7 y 15 al 22 DE CADA MES ESTAS HOJAS AL INSTITUTO GEOLOGICO Y MINERO DE ESPAÑA, DIVISION DE GEOLOGIA, CI RIOS ROSAS, 23 - MADRID - 3.

Recibido I.G.M.E. el ..... Enviado el 21 Mayo 1979  
 El Supervisor [Signature] El Consultor [Signature]



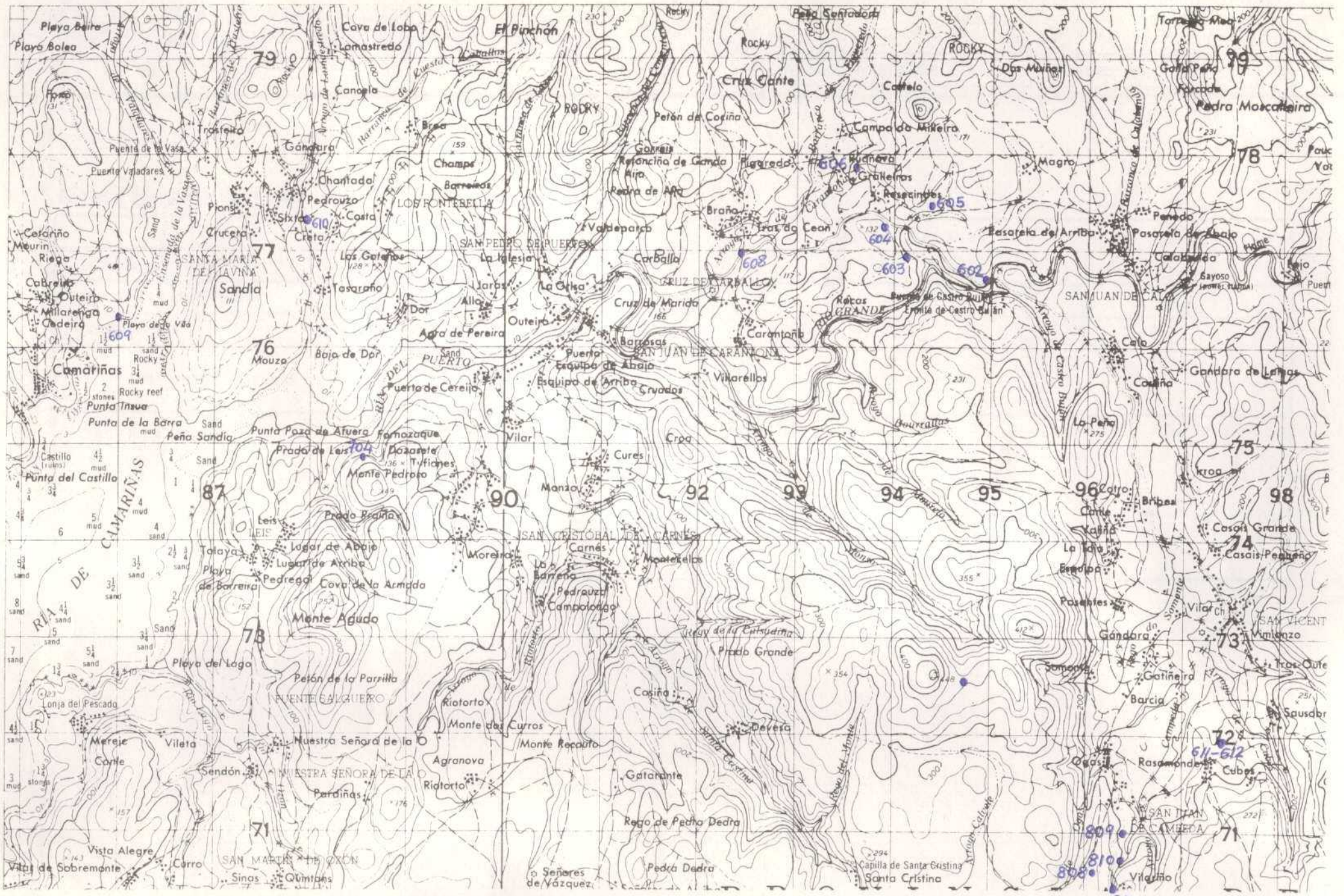

811

4	1
3	2





DATOS A RELLENAR POR EL IGME			DATOS A RELLENAR POR EL CONSULTOR				DATOS A RELLENAR POR EL IGME					
Nº de la hoja 1:50.000	Cuadrante número	Nº del documento	CONSULTOR	ESPECIAL QUE REALIZA LA ESTAC.	Recibido	Ref. Control	Perforado	Verificado				
03062			TC	HU								

DATOS A RELLENAR POR EL CONSULTOR																							
NUMERO DE LA ESTACION	MUESTRAS											NUMERO DE LA ESTACION	MUESTRAS										
	Fotografia	Petro l y M	Macrop.	Micropal.	Sedimen.	Rayos X	Espectro. masas	C 14	Analisis quimico termico diferen.	Microso	Otros analisis		Fotografia	Petro l y M	Macrop.	Micropal.	Sedimen.	Rayos X	Espectro. masas	C 14	Analisis quimico termico diferen.	Microso	Otros analisis
441	1											464	1										
442	1											465	1										
443	1											466	1										
444	1											467	1										
445	1											468	1										
446	1											469	1										
447	1											470	1										
448	1											472	1										
449	1											473	1										
450	1											474	1										
451	1											475	1										
452	1											476	1										
453	1											477	1										
455	1											478	1										
456	1											479	1										
460	1											480	1										
461	1											481	1										
462	1											482	1										
463	1											483	1										

DATOS A RELLENAR POR EL CONSULTOR																							
NUMERO DE LA ESTACION	MUESTRAS											NUMERO DE LA ESTACION	MUESTRAS										
	Fotografia	Petro l y M	Macrop.	Micropal.	Sedimen.	Rayos X	Espectro. masas	C 14	Analisis quimico termico diferen.	Microso	Otros analisis		Fotografia	Petro l y M	Macrop.	Micropal.	Sedimen.	Rayos X	Espectro. masas	C 14	Analisis quimico termico diferen.	Microso	Otros analisis
488	1																						
489	1																						
490	1																						
491	1																						
492	1																						
613	1																						
618	1																						
619	1																						
620	1																						
621	1																						
707	1																						

EL CONSULTOR DEBERA MARCAR SOBRE EL MAPA LAS ESTACIONES CON SU NUMERO DE REFERENCIA (EN AZUL) Y LOS CORTES REALIZADOS SOBRE EL TERRENO (EN ROJO). PARA UN CONTROL CORRECTO DE LA MARCHA DEL TRABAJO DE CAMPO EL CONSULTOR DEBERA ENVIAR ENTRE LOS DIAS 1 al 7 y 15 al 22 DE CADA MES ESTAS HOJAS AL INSTITUTO GEOLOGICO Y MINERO DE ESPAÑA. DIVISION DE GEOLOGIA. C/ RIGOS ROSAS, 23 - MADRID - 3.

Recibido I.G.M.E. el 28-9-79 Enviado el 28-09-79

El Supervisor

El Consultor

*ajm* *[Signature]*

628



4	1
3	2

DATOS A RELLENAR POR EL IGME	
Nº de la hoja	Nº del documento
1:50.000	
0306	1

DATOS A RELLENAR POR EL CONSULTOR	
CONSULTOR	ESPECIAL QUE REALIZA LA ESTAC.
TCH	U

DATOS A RELLENAR POR EL IGME			
Recibido	Ref. Control	Perforado	Verificado

DATOS A RELLENAR POR EL CONSULTOR												
NUMERO DE LA ESTACION	Fotografia	MUESTRAS										
		Petro.l y M.	Macrop.	Micropal.	Sedimen.	Rayos X	Espectro masas	C 14	Analisis quimico	Termico diferen.	Microso	Otros analisis
424		1										
425		1										
426		1										
427		1										
423		1										
485		1										
486		1										
487		1										
493		1										
614		1										
615		1										
617		1										
622		1										
623		1										
625		1										
628		1										
620		1										
631		1										
632		1										

DATOS A RELLENAR POR EL CONSULTOR												
NUMERO DE LA ESTACION	Fotografia	MUESTRAS										
		Petro.l y M.	Macrop.	Micropal.	Sedimen.	Rayos X	Espectro masas	C 14	Analisis quimico	Termico diferen.	Microso	Otros analisis
633		1										

DATOS A RELLENAR POR EL CONSULTOR												
NUMERO DE LA ESTACION	Fotografia	MUESTRAS										
		Petro.l y M.	Macrop.	Micropal.	Sedimen.	Rayos X	Espectro masas	C 14	Analisis quimico	Termico diferen.	Microso	Otros analisis
633												

DATOS A RELLENAR POR EL CONSULTOR												
NUMERO DE LA ESTACION	Fotografia	MUESTRAS										
		Petro.l y M.	Macrop.	Micropal.	Sedimen.	Rayos X	Espectro masas	C 14	Analisis quimico	Termico diferen.	Microso	Otros analisis

EL CONSULTOR - DEBERA MARCAR SOBRE EL MAPA LAS ESTACIONES CON SU NUMERO DE REFERENCIA (EN AZUL) Y LOS CORTES REALIZADOS SOBRE EL TERRENO (EN ROJO).  
 PARA UN CONTROL CORRECTO DE LA MARCHA DEL TRABAJO DE CAMPO EL CONSULTOR DEBERA ENVIAR ENTRE LOS DIAS 1º Y 7º Y 15º Y 22º DE CADA MES ESTAS HOJAS AL INSTITUTO GEOLOGICO Y MINERO DE ESPAÑA, DIVISION DE GEOLOGIA, C/ RIOS ROSAS, 23 - MADRID - 3.

Recibido I.G.M.E. el 29-9-79 Enviado el 28-09-79  
 El Supervisor [Signature] El Consultor [Signature]



389  
 381  
 386  
 387  
 388  
 409  
 384  
 382  
 383  
 1400  
 407  
 402  
 325  
 408  
 401  
 403  
 390  
 396  
 397  
 398  
 399  
 400  
 401  
 402  
 403  
 404  
 405  
 406  
 407  
 408  
 409  
 410  
 411  
 412  
 413  
 414  
 415  
 416  
 417  
 418  
 419  
 420  
 421  
 422  
 423  
 424  
 425  
 426  
 427  
 428  
 429  
 430  
 431  
 432  
 433  
 434  
 435  
 436  
 437  
 438  
 439  
 440  
 441  
 442  
 443  
 444  
 445  
 446  
 447  
 448  
 449  
 450  
 451  
 452  
 453  
 454  
 455  
 456  
 457  
 458  
 459  
 460  
 461  
 462  
 463  
 464  
 465  
 466  
 467  
 468  
 469  
 470  
 471  
 472  
 473  
 474  
 475  
 476  
 477  
 478  
 479  
 480  
 481  
 482  
 483  
 484  
 485  
 486  
 487  
 488  
 489  
 490  
 491  
 492  
 493  
 494  
 495  
 496  
 497  
 498  
 499  
 500

DATOS A RELLENAR POR EL IGME		DATOS A RELLENAR POR EL IGME		DATOS A RELLENAR POR EL IGME			
Nº de la hoja 1:50.000	Nº del documento	CONSULTOR	ESPECIAL QUE REALIZA LA ESTAC.	Recibido	Ref. Control	Perforado	Verificado
03062		TCHU					

DATOS A RELLENAR POR EL CONSULTOR																							
NUMERO DE LA ESTACION	Fotografía	MUESTRAS										NUMERO DE LA ESTACION	Fotografía	MUESTRAS									
		Petro l y M	Macrop.	Micropal.	Sedimen.	Rayos X	Espectro masas	C 14	Análisis químico	Término diferenc.	Microsc.			Otros análisis	Petro l y M	Macrop.	Micropal.	Sedimen.	Rayos X	Espectro masas	C 14	Análisis químico	Término diferenc.
<del>377</del> - 48												409											
381												410											
382												411											
383												412											
384												413											
385												414											
386												415											
387												416											
388												417											
389												418											
396												419											
397												421											
400												422											
401												428											
402												429											
403												430											
406												431											
407												432											
408												433											

DATOS A RELLENAR POR EL CONSULTOR																							
NUMERO DE LA ESTACION	Fotografía	MUESTRAS										NUMERO DE LA ESTACION	Fotografía	MUESTRAS									
		Petro l y M	Macrop.	Micropal.	Sedimen.	Rayos X	Espectro masas	C 14	Análisis químico	Término diferenc.	Microsc.			Otros análisis	Petro l y M	Macrop.	Micropal.	Sedimen.	Rayos X	Espectro masas	C 14	Análisis químico	Término diferenc.
434																							
435																							
436																							
437																							
438																							
439																							
440																							

EL CONSULTOR DEBERA MARCAR SOBRE EL MAPA LAS ESTACIONES CON SU NUMERO DE REFERENCIA (EN AZUL) Y LOS CORTES REALIZADOS SOBRE EL TERRENO (EN ROJO).  
 PARA UN CONTROL CORRECTO DE LA MARCHA DEL TRABAJO DE CAMPO EL CONSULTOR DEBERA ENVIAR ENTRE LOS DIAS 1 al 7 y 15 al 22 DE CADA MES ESTAS HOJAS AL INSTITUTO GEOLOGICO Y MINERO DE ESPAÑA, DIVISION DE GEOLOGIA - CIUDAD DE ROSAS, 23 - MADRID - 3.

Recibido I.G.M.E. el 29-8-79  
 El Supervisor *ajm*

Enviado el 28-09-79  
 El Consultor *[Signature]*



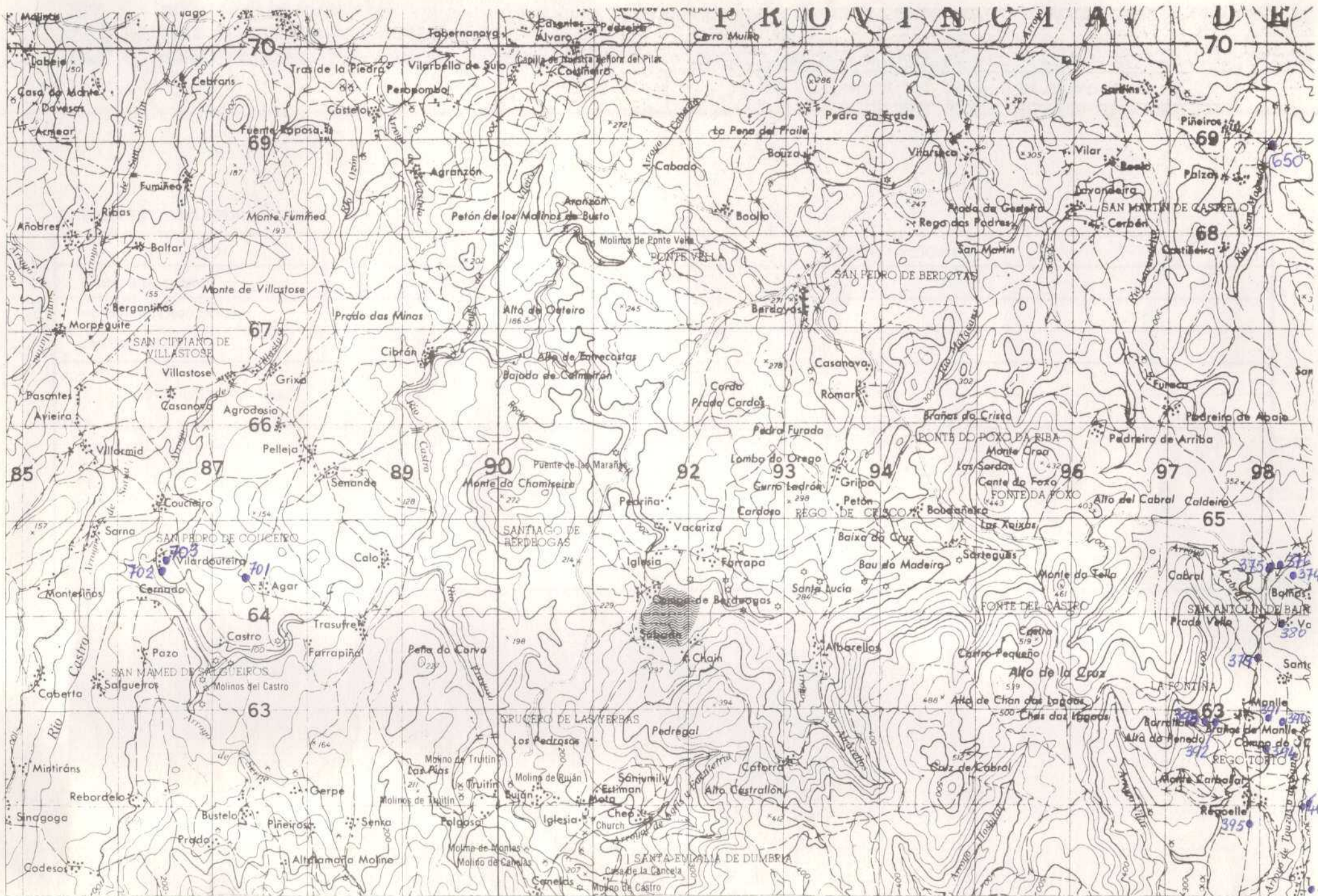

DATOS A RELLENAR POR EL IGME		DATOS A RELLENAR POR EL CONSULTOR		DATOS A RELLENAR POR EL IGME					
Nº de la hoja 1:50.000	Coordenadas Número	Nº del documento		CONSULTOR	ESPECIAL QUE REALIZA LA ESTACI	Recibido	Ref. Control	Perforado	Verificado
03063				TC	H4				

NUMERO DE LA ESTACION	DATOS A RELLENAR POR EL CONSULTOR												
	Fotografía	MUESTRAS											
	Petro l y M	Macrop.	Micropal.	Sedimen.	Rayos X	Espectro IR	C 14	Análisis químico	Término diferencial	Microsc	Otros análisis		

NUMERO DE LA ESTACION	DATOS A RELLENAR POR EL CONSULTOR												
	Fotografía	MUESTRAS											
	Petro l y M	Macrop.	Micropal.	Sedimen.	Rayos X	Espectro IR	C 14	Análisis químico	Término diferencial	Microsc	Otros análisis		
<del>374</del>													
<del>375</del>													
<del>376</del>													
379													
380													
390													
391													
392													
393													
394													
395													
<del>396</del>													
701													
702													
703													
404													
405													
650													

en el siguiente cuadro.

EL CONSULTOR DEBERA MARCAR SOBRE EL MAPA LAS ESTACIONES CON SU NUMERO DE REFERENCIA (EN AZUL) Y LOS CORTES REALIZADOS SOBRE EL TERRENO (EN ROJO). PARA UN CONTROL CORRECTO DE LA MARCHA DEL TRABAJO DE CAMPO EL CONSULTOR DEBERA ENVIAR ENTRE LOS DIAS 1 y 7 y 15 y 22 DE CADA MES ESTAS HOJAS AL INSTITUTO GEOLOGICO Y MINERO DE ESPAÑA, DIVISION DE GEOLOGIA. C/ RIOS ROSAS, 23 - MADRID - 3.

Recibido I.G.M.E. el 28-9-79 Enviado el 28-09-79  
 El Supervisor [Signature] El Consultor [Signature]



DATOS A RELLENAR POR EL IGME			
Nº de la hoja	1:50.000	Quadrama número	Nº del documento
03064			

DATOS A RELLENAR POR EL CONSULTOR			
CONSULTOR	ESPECIAL QUE REALIZA LAS ESTACIONES		
TC	H4		

DATOS A RELLENAR POR EL IGME							
Recibido		Ref. Control		Perforado		Verificado	

NUMERO DE LA ESTACION	Fotografía	MUESTRAS												
		Petro l y M	Macrop.	Micropl.	Sedimen.	Rayos X	Espectro masas	C 14	Análisis químico	Termico diferen.	Microsc	Otros análisis		
0807	1													
808	1													
809	1													
810	1													

NUMERO DE LA ESTACION	Fotografía	MUESTRAS												
		Petro l y M	Macrop.	Micropl.	Sedimen.	Rayos X	Espectro masas	C 14	Análisis químico	Termico diferen.	Microsc	Otros análisis		

NUMERO DE LA ESTACION	Fotografía	MUESTRAS												
		Petro l y M	Macrop.	Micropl.	Sedimen.	Rayos X	Espectro masas	C 14	Análisis químico	Termico diferen.	Microsc	Otros análisis		

NUMERO DE LA ESTACION	Fotografía	MUESTRAS												
		Petro l y M	Macrop.	Micropl.	Sedimen.	Rayos X	Espectro masas	C 14	Análisis químico	Termico diferen.	Microsc	Otros análisis		

EL CONSULTOR DEBERA MARCAR SOBRE EL MAPA LAS ESTACIONES CON SU NUMERO DE REFERENCIA (EN AZUL) Y LOS CORTES REALIZADOS SOBRE EL TERRENO (EN ROJO). PARA UN CONTROL CORRECTO DE LA MARCHA DEL TRABAJO DE CAMPO EL CONSULTOR DEBERA ENVIAR ENTRE LOS DIAS 1 y 7 y 15 al 22 DE CADA MES ESTAS HOJAS AL INSTITUTO GEOLOGICO Y MINERO DE ESPAÑA, DIVISION DE GEOLOGIA. C/ RIOS ROSAS, 23 - MADRID - 3

Recibido I.G.M.E. el 26-9-79 Enviado el 10-09-79  
 El Supervisor *Alm* El Consultor *[Signature]*



DATOS A RELLENAR POR EL IGME			DATOS A RELLENAR POR EL IGME			
Nº de la hoja 1:50.000	Cuadrante número	Nº del documento	Recibido	Ref. Control	Perforado	Verificado
0306	3					

DATOS A RELLENAR POR EL CONSULTOR	
CONSULTOR	QUE REALIZA LA ESTACIÓN
TCH	U

DATOS A RELLENAR POR EL CONSULTOR													
NUMERO DE LA ESTACION	MUESTRAS												
	Fotografía	Petro LyM	Macrop.	Micropel.	Sedimen.	Rayos X	Espectro. masas	C 14	Análisis químico	Término diferenc.	Microso	Otros análisis	
0800	1							1					
801	1							1					
802	1							1					
803	1							1					
804	1							1					
805	1							1					
806	1							1					
<del>807</del>													
<del>808</del>													
811	1							1					
812	1							1					
813	1							1					

DATOS A RELLENAR POR EL CONSULTOR													
NUMERO DE LA ESTACION	MUESTRAS												
	Fotografía	Petro LyM	Macrop.	Micropel.	Sedimen.	Rayos X	Espectro. masas	C 14	Análisis químico	Término diferenc.	Microso	Otros análisis	

EL CONSULTOR.- DEBERA MARCAR SOBRE EL MAPA LAS ESTACIONES CON SU NUMERO DE REFERENCIA (EN AZUL) Y LOS CORTES REALIZADOS SOBRE EL TERRENO (EN ROJO).  
 PARA UN CONTROL CORRECTO DE LA MARCHA DEL TRABAJO DE CAMPO EL CONSULTOR DEBERA ENVIAR ENTRE LOS DIAS 1º Y 15º Y 15º Y 22º DE CADA MES ESTAS HOJAS AL INSTITUTO GEOLOGICO Y MINERO DE ESPAÑA, DIVISION DE GEOLOGIA, C/ RIOS ROSAS, 23 - MADRID - 3.

Recibido I.G.M.E. el 26-9-79 Enviado el 10-09-79  
 El Supervisor Algu... El Consultor ...



DATOS A RELLENAR POR EL IGME		
Nº de la hoja 1:50.000	Cuadrante numero	Nº del documento
03064		

DATOS A RELLENAR POR EL CONSULTOR	
CONSULTOR	ESPECIAL QUE REALIZA ESTADOS
TC	H4

DATOS A RELLENAR POR EL IGME			
Recibido	Ref. Control	Perforado	Verificado

DATOS A RELLENAR POR EL CONSULTOR																	
NUMERO DE LA ESTACION	Fotografia	MUESTRAS															
		Petro LyM	Macrop.	Micropal.	Sedimen.	Royas X	Espectro masas	C 14	Analisis quimico termico diferenc.	Microso analisis	Otros analisis						
0157	1																

DATOS A RELLENAR POR EL CONSULTOR																	
NUMERO DE LA ESTACION	Fotografia	MUESTRAS															
		Petro LyM	Macrop.	Micropal.	Sedimen.	Royas X	Espectro masas	C 14	Analisis quimico termico diferenc.	Microso analisis	Otros analisis						

EL CONSULTOR - DEBERA MARCAR SOBRE EL MAPA LAS ESTACIONES CON SU NUMERO DE REFERENCIA (EN AZUL) Y LOS CORTES REALIZADOS SOBRE EL TERRENO (EN ROJO).  
 PARA UN CONTROL CORRECTO DE LA MARCHA DEL TRABAJO DE CAMPO EL CONSULTOR DEBERA ENVIAR ENTRE LOS DIAS 1 a 7 y 15 a 22 DE CADA MES ESTAS HOJAS AL INSTITUTO GEOLOGICO Y MINERO DE ESPAÑA, DIVISION DE GEOLOGIA - C/ RIOS ROSAS, 23 - MADRID - 3.

Recibido I,G.M.E. el .....

El Supervisor

*adp*

Enviado el .....

El Consultor

*10/1/89*





DATOS A RELLENAR POR EL IGME		DATOS A RELLENAR POR EL IGME			
Nº de la hoja 1:50.000	Nº del documento	Recibido	Ref. Control	Perforado	Verificado
03063					

DATOS A RELLENAR POR EL CONSULTOR	
CONSULTOR	ESPECIAL QUE REALIZA ESTUDIOS
TC	HU

DATOS A RELLENAR POR EL CONSULTOR		DATOS A RELLENAR POR EL CONSULTOR																		
NUMERO DE LA ESTACION	Fotografía	MUESTRAS																		
	Petro L y M	Macrop.	Micropol.	Sedimen.	Rayos X	Espectro. masas	C 14	Análisis químico	Término diferencial	Microsc.	Otros análisis									

DATOS A RELLENAR POR EL CONSULTOR		DATOS A RELLENAR POR EL CONSULTOR																		
NUMERO DE LA ESTACION	Fotografía	MUESTRAS																		
	Petro L y M	Macrop.	Micropol.	Sedimen.	Rayos X	Espectro. masas	C 14	Análisis químico	Término diferencial	Microsc.	Otros análisis									
0106	1																			
107	1																			
209	1																			
210	1																			

EL CONSULTOR.— DEBERA MARCAR SOBRE EL MAPA LAS ESTACIONES CON SU NUMERO DE REFERENCIA (EN AZUL) Y LOS CORTES REALIZADOS SOBRE EL TERRENO (EN ROJO).  
 PARA UN CONTROL CORRECTO DE LA MARCHA DEL TRABAJO DE CAMPO EL CONSULTOR DEBERA ENVIAR ENTRE LOS DIAS 1 al 7 y 15 al 22 DE CADA MES ESTAS HOJAS AL INSTITUTO GEOLOGICO Y MINERO DE ESPAÑA, DIVISION DE GEOLOGIA, C/ RIOS ROSAS, 23 - MADRID - 3

Recibido I.G.M.E. el ..... Enviado el .....

El Supervisor

El Consultor



79 91

DATOS A RELLENAR POR EL IGME			DATOS A RELLENAR POR EL IGME			
Nº de la hoja	Cuadrante número	Nº del documento	Recibido	Ref. Control	Perforado	Verificado
1:50.000						
03062						

DATOS A RELLENAR POR EL CONSULTOR																							
NUMERO DE LA ESTACION	Fotografía	MUESTRAS										NUMERO DE LA ESTACION	Fotografía	MUESTRAS									
		Petro Lym	Macrop.	Micropal.	Sedimen.	Rayos X	Espectro. masas	C 14	Análisis químico	Termico diferen.	Microsc			Otros analisis	Petro Lym	Macrop.	Micropal.	Sedimen.	Rayos X	Espectro. masas	C 14	Análisis químico	Termico diferen.
0471	1																						

DATOS A RELLENAR POR EL CONSULTOR																							
NUMERO DE LA ESTACION	Fotografía	MUESTRAS										NUMERO DE LA ESTACION	Fotografía	MUESTRAS									
		Petro Lym	Macrop.	Micropal.	Sedimen.	Rayos X	Espectro. masas	C 14	Análisis químico	Termico diferen.	Microsc			Otros analisis	Petro Lym	Macrop.	Micropal.	Sedimen.	Rayos X	Espectro. masas	C 14	Análisis químico	Termico diferen.

EL CONSULTOR - DEBERA MARCAR SOBRE EL MAPA: LAS ESTACIONES CON SU NUMERO DE REFERENCIA (EN AZUL) Y LOS CORTES REALIZADOS SOBRE EL TERRENO (EN ROJO).  
 PARA UN CONTROL CORRECTO DE LA MARCHA DEL TRABAJO DE CAMPO EL CONSULTOR DEBERA ENVIAR ENTRE LOS DIAS 1 al 7 y 15 al 22 DE CADA MES ESTAS HOJAS AL INSTITUTO GEOLOGICO Y MINERO DE ESPAÑA, DIVISION DE GEOLOGIA, CIEN RIOS ROSAS, 23 - MADRID - 3.

Recibido I.G.M.E. el ..... Enviado el 10-10-79  
 El Supervisor Alvarez El Consultor [Signature]