

-20033

FOTOGRAFIAS HOJA 23-05 EIBAR

Estas fotografías pertenecen al "Estudio Geológico de la Provincia de Guipuzcoa" Negativos en el I.G.M.E.

Notación del plano de muestras.	Notación del Estudio Geológico de la provincia de Guipuzcoa.
F - 1	F - 59 ... Puerto Natural Motrico.
F - 2	F - 96 ... Edificio sobre Keuper. Puerto de Motrico.
F - 3	F - 94 ... Km. 55 de la carretera de Deva a Motrico Masa de flysch. Aptiense-Albiense.
F - 4	F - 58 ... Playa y desembocadura del río Deva. Contacto entre el flysch del complejo supraurgoniano con el complejo calizo arcilloso Urganiano.
F - 5	F - 20 ... Facies flysch del complejo areniscoso supraurgoniano.
F - 6	F - 34 ... Repliegues disarmónicos en la facies "capas rojas" del Maastrichtiense-Danes.
F - 7	F - 30 ... Detalle del flysch cretácico superior en su parte media. Bancos arcillosos y calizo areniscoso de 1 a 3 cm.
F - 8	F - 70 ... Inversión de la serie del Eoceno-Cadena-Costera entre Zamaya y Zarauz.
F - 9	F - 46 ... Aspecto de la serie del Eoceno de la península de Guetaria.
F - 10	F - 87 ... Manantial de Aguas termales de Alzola.
F - 11	F - 28 ... "Flysch a bolas" del Cenomaniense superior.
F - 12	F - 29 ... Detalle de la formación anterior.

Notación del plano de mues- tras.	Notación del Estudio Geológico de la pro- vincia de Guipuzcoa.
F - 13	F - 32 ... Base del flysch Cretácico superior.
F - 14	F - 72 ... Valle de Aizarna.
F - 15	F - 102 .. Ermita de Nuestra Señora de Arrate.
F - 16	F - 35, 37, 38, 39, ... Lavas almohadilladas.
F - 17	F - 40, 41, ... Lavas almohadilladas.
F - 18	F - 100 .. Santuario de Loyola.
F - 19	F - 73 ... Corte Azpeitia-Aizarna.
F - 20	F - 98 ... Ermita de Nuestra Señora de Engracia.
F - 21	F - 90 ... El Keuper del Valle de Regil esta camu- flado por el recubrimiento aluvial.
F - 22	F - 21 ... Aspecto de la facies arcillosa Albiense- Cenomaniense inferior.
F - 23, 24,	F - 26, 27, ... Cenomaniense superior o base de - flysch cretácico superior y Detalle.

NEGATIVOS Y FOTOGRAFIAS ADJUNTOS

- F - 25 Flysch supraurgoniano K 64 carretera Lequeitio-Ondarroa.
- F - 26 Flysch supraurgoniano K 66 carretera Lequeitio Ondarroa.
- F - 27 Flysch supraurgoniano K 66 carretera Lequeitio-Ondarroa.
- F - 28 Flysch supraurgoniano K 66'5 carretera Lequeitio-Ondarroa.
- F - 29 Vista de Ondarroa desde Oeste.
- F - 30 Km 55 carretera Marquina-Ondarroa Argilitas Urganos.
- F - 31 Aspecto Cretácico superior km. 55. Marquina.
- F - 33 Rio Artibai km. 55 Ondarroa-Marquina.
- F - 34 Cantera de caliza de Marquina. km. 50 de la carretera de Bolivar a Marquina.
- F - 35 Aspecto de la caliza recifal masiva. Canteras de marmol al Oeste de Echevarria.
- F - 36 Panorámica de la caliza recifal masiva Urganiana de Marquina desde Echevarria.
- F - 37 Puerto Urco. Aspecto contacto Cretácico superior - Basaltos.
- F - 38 Calizas litográficas de la cantera de Ermua.
- F - 39 Detalle calizas mina cantera.

-20063Fotos polaroid sin negativo.

- F - 40 Intercalaciones de calizas (C) y rocas efusivas (ignimbritas) de composición basáltica (B).
- F - 41 El techo de las coladas volcánicas, con morfología de lavas almohadilladas, ha sido fosilizado por la sedimentación calcárea. El techo de las calizas es un plano.
- F - 42 Disyunción en bolos de las coladas basálticas.



F-25

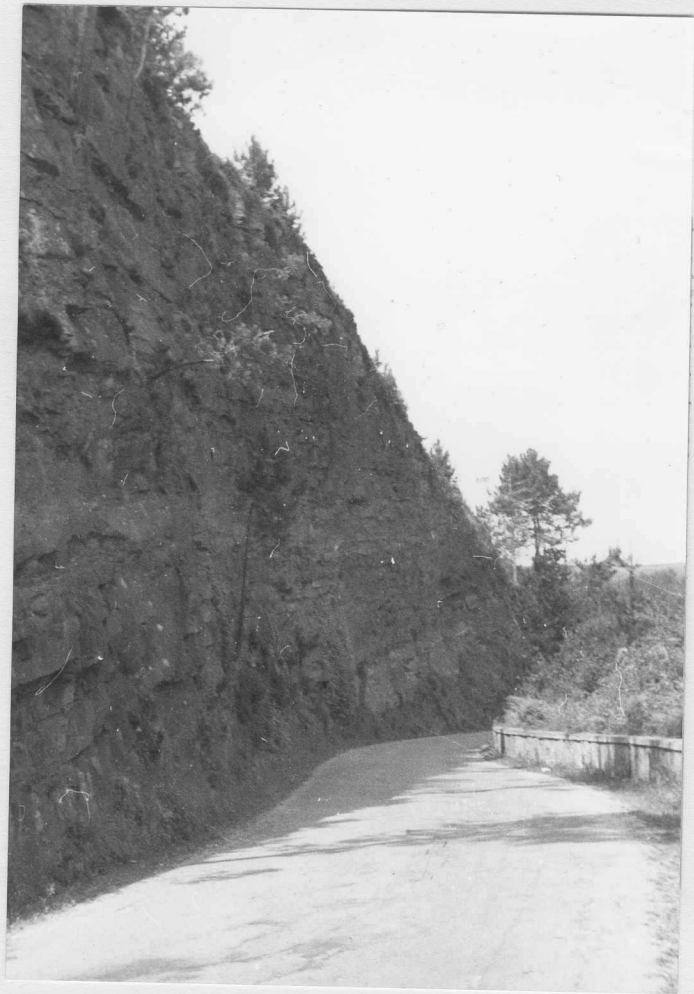

F-26



F - 27

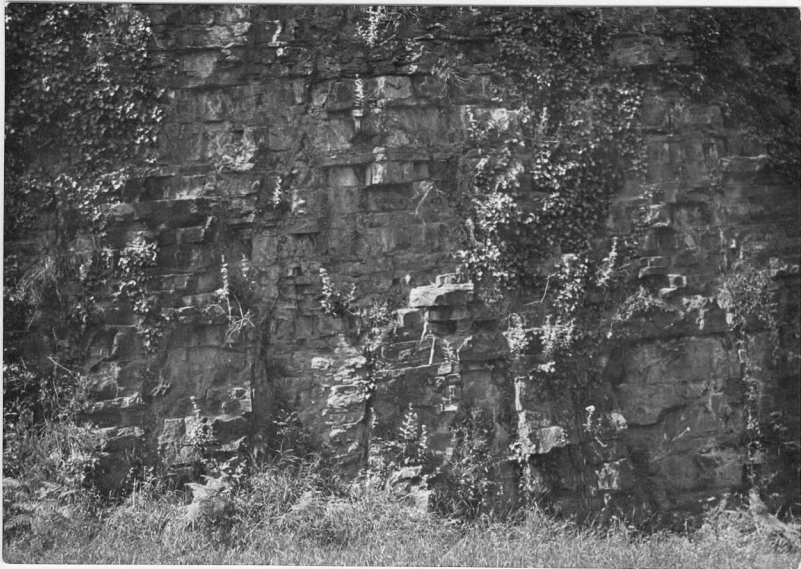

F-28



F-29



F-30



F-31



F-33



F - 34



F-35



F - 36

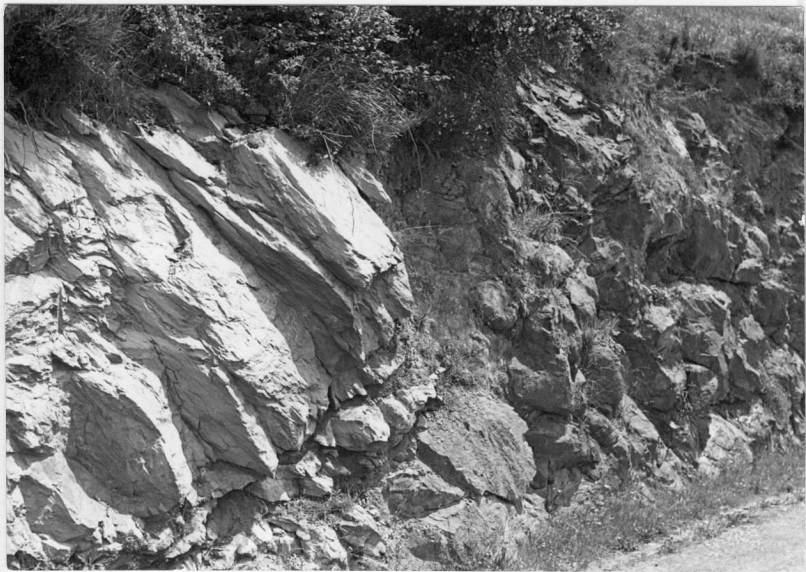

F - 37

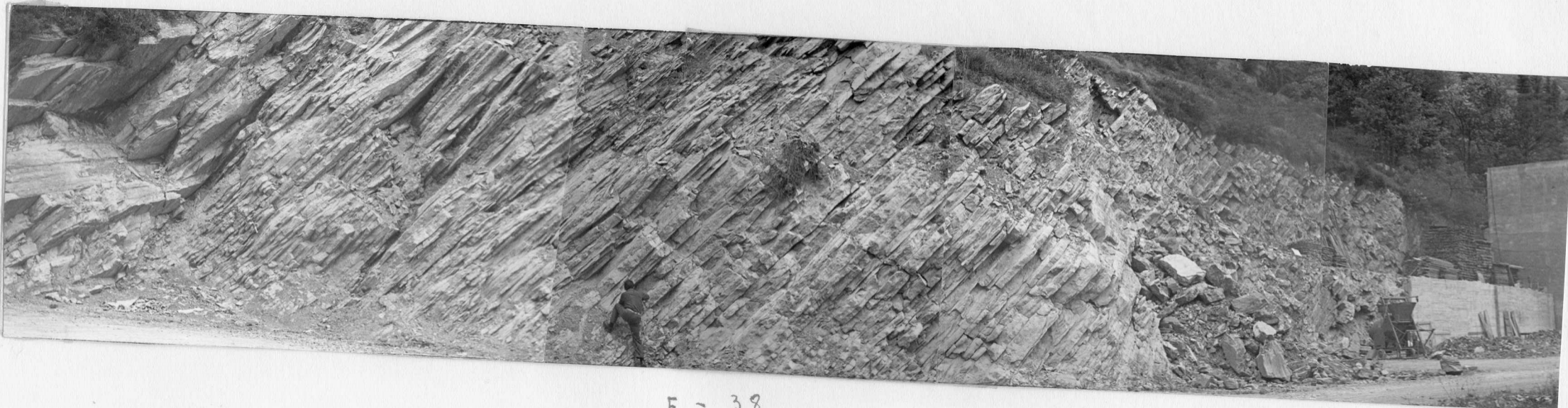

F - 38

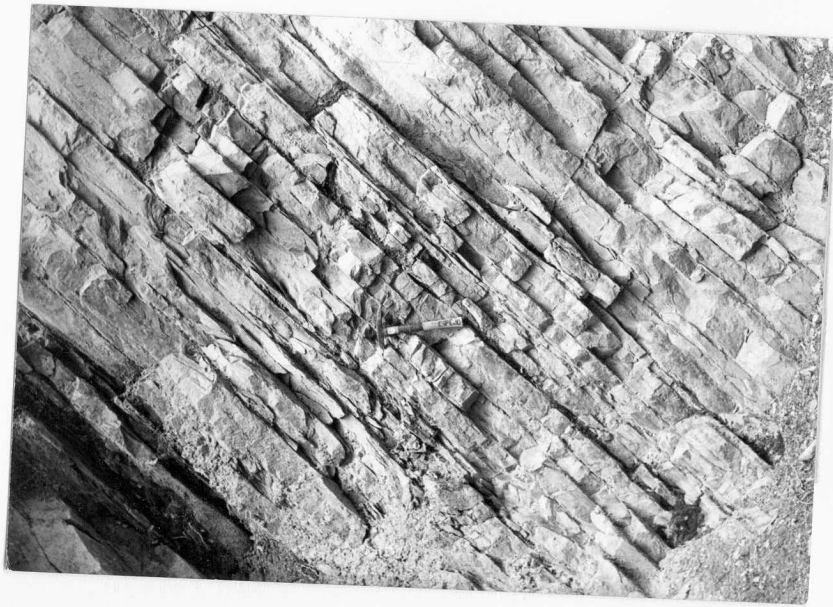

F-39

F-40



F-40

o F-41



F-41



F-42

F-42