56-2

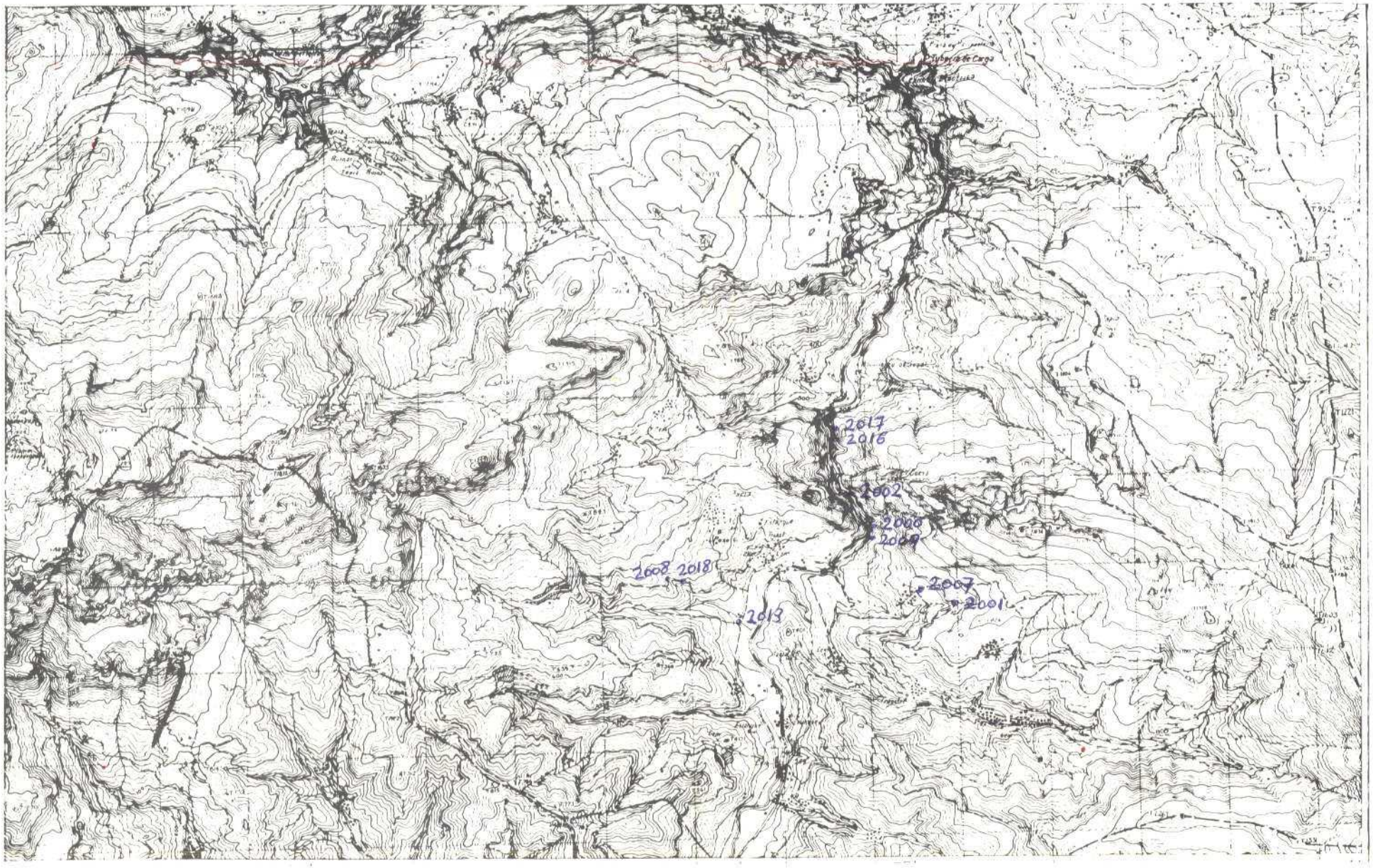

NUMERO DE LA HOJA 16-05 CUADRANTE

4	1
3	2

DATOS A RELLENAR POR EL IGME		
Nº de la hoja 1:50.000	Cuadrante número	Nº del documento
1605	2	

DATOS A RELLENAR POR EL CONSULTOR	
CONSULTOR	ESPECIALIDAD QUE REALIZA LA ESTACION
AD	GI

DATOS A RELLENAR POR EL IGME			
Recibido	Ref. Control	Perforado	Verificado

DATOS A RELLENAR POR EL CONSULTOR

NUMERO DE LA ESTACION	Fotografía	MUESTRAS: Petro l y M.	Macrop.	Micropal.	Sedimen.	Rayos X	Espectro masas	C 14	Análisis químico	Termica diferen.	Minerales	Otros análisis
2000				X								
2001				X								
2002				X								
2007				X								
2008				X								
2009				X								
2013				X								
2016				X								
2017				X								
2018				X								

NUMERO DE LA ESTACION	Fotografía	MUESTRAS: Petro l y M.	Macrop.	Micropal.	Sedimen.	Rayos X	Espectro masas	C 14	Análisis químico	Termica diferen.	Minerales	Otros análisis

DATOS A RELLENAR POR EL CONSULTOR

NUMERO DE LA ESTACION	Fotografía	MUESTRAS: Petro l y M.	Macrop.	Micropal.	Sedimen.	Rayos X	Espectro masas	C 14	Análisis químico	Termica diferen.	Minerales	Otros análisis

NUMERO DE LA ESTACION	Fotografía	MUESTRAS: Petro l y M.	Macrop.	Micropal.	Sedimen.	Rayos X	Espectro masas	C 14	Análisis químico	Termica diferen.	Minerales	Otros análisis

EL CONSULTOR: DEBERA MARCAR SOBRE EL MAPA LAS ESTACIONES CON SU NUMERO DE REFERENCIA (EN AZUL) Y LOS CORTES REALIZADOS SOBRE EL TERRENO (EN ROJO)
PARA ESTO, AL FINAL DE CADA JORNADA DE LA MARCHA DE LA TRABAJO DE CAMPO EL CONSULTOR DEBERA ENVIAR AL IGME LA HOJA 1:50.000 CON LAS ESTACIONES ALREDEDOR DE LA ESTACION Y
MINISTERIO DE ESPAÑA, DIVISION DE GEOLOGIA. C/ RIOS ROSAS, 23 MADRID 3

Recibido I.G.M.E. el 21-6-76 Enviado el

El Supervisor El Consultor

56 - 3

NUMERO DE LA HOJA 16-05 CUADRANTE

4	1
3	2

DATOS A RELLENAR POR EL IGME		
Nº de la hoja 1:50.000	Cuadrante número	Nº del documento
1605	3	

DATOS A RELLENAR POR EL CONSULTOR			
CONFIDENCIAL	ESPECIAL	QUE RELATA	LA ESTACION
A	D	G	I

DATOS A RELLENAR POR EL IGME			
Recibido	Ref. Control	Perforado	Verificado

DATOS A RELLENAR POR EL CONSULTOR

NUMERO DE LA ESTACION	Fotografía	MUESTRAS: Petro. I y M.	Macrop.	Micropal.	Sedimen.	Rayos X	Espectro. masas	C 14	Análisis químico	Termoluminiscencia	Microsc.	Otros análisis
2003				X								
2004				X								
2005				X								
2006				X								
2010				X								
2011				X								
2012				X								
2014				X								
2015				X								

NUMERO DE LA ESTACION	Fotografía	MUESTRAS: Petro. I y M.	Macrop.	Micropal.	Sedimen.	Rayos X	Espectro. masas	C 14	Análisis químico	Termoluminiscencia	Microsc.	Otros análisis

DATOS A RELLENAR POR EL CONSULTOR

NUMERO DE LA ESTACION	Fotografía	MUESTRAS: Petro. I y M.	Macrop.	Micropal.	Sedimen.	Rayos X	Espectro. masas	C 14	Análisis químico	Termoluminiscencia	Microsc.	Otros análisis

NUMERO DE LA ESTACION	Fotografía	MUESTRAS: Petro. I y M.	Macrop.	Micropal.	Sedimen.	Rayos X	Espectro. masas	C 14	Análisis químico	Termoluminiscencia	Microsc.	Otros análisis

EL CONSULTOR DEBERA MARCAR SOBRE EL MAPA LAS ESTACIONES CON SU NUMERO DE REFERENCIA (EN AZUL) Y LOS LUGARES REALIZADOS SOBRE EL TERRENO (EN ROJO).
PARA UN CONTROL CORRECTO DE LA MARCHA DEL TRABAJO DE CAMPO EL CONSULTOR DEBERA ENVIAR ESTAS HOJAS AL INSTITUTO GEOLOGICO Y MINERO DE ESPAÑA, DIVISION DE GEOLOGIA, C/ RIOS ROSAS, 23 MADRID, 3

Recibido I.G.M.E. el 2/-6-76 Enviado el .....

El Supervisor El Consultor

E. Martínez Garcia

56-1

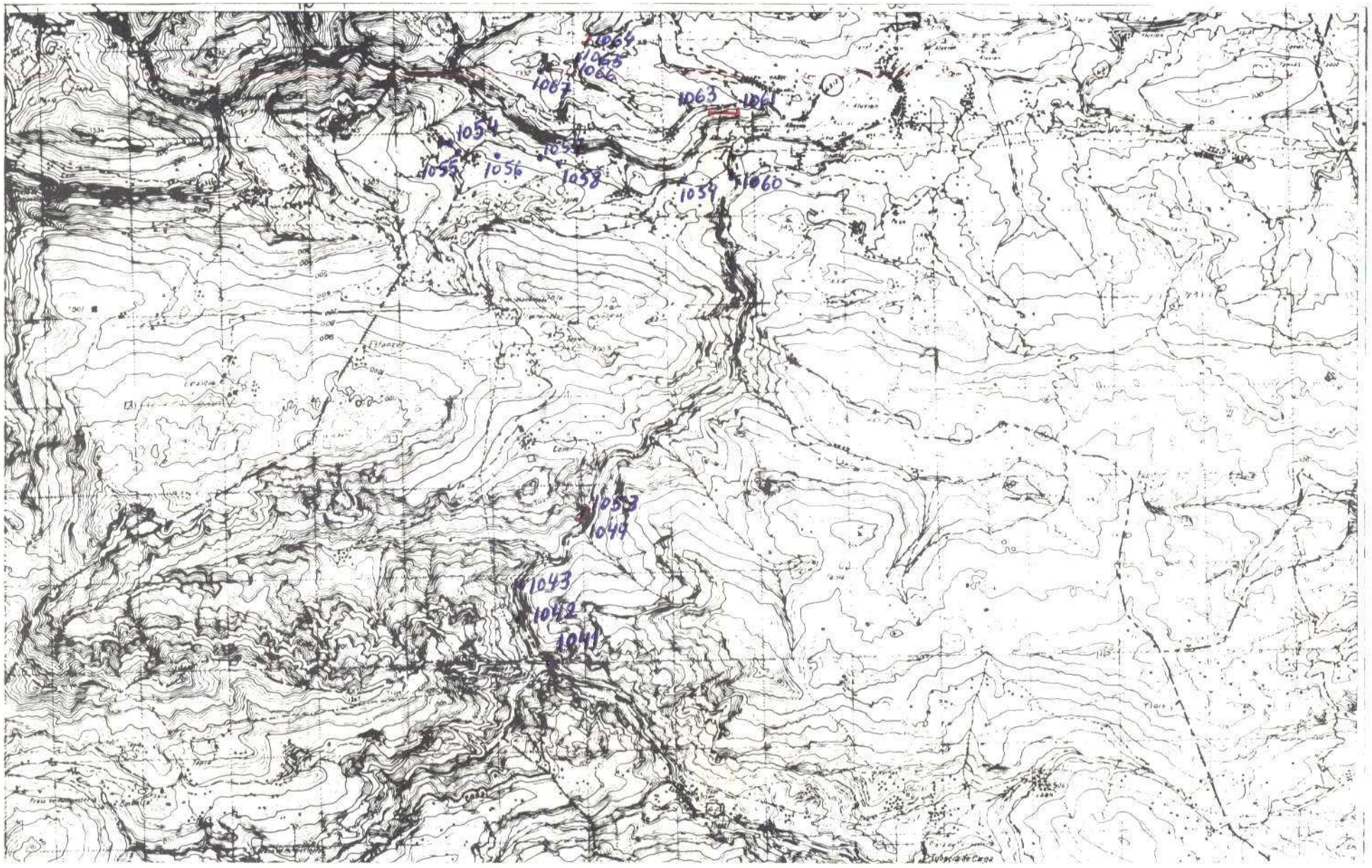

NUMERO DE LA HOJA 16-05 CUADRANTE

4	1
3	2

DATOS A RELLENAR POR EL IGME		
Nº de la hoja 1:50.000	Cuadrícula numérico	Nº del documento
1605		

DATOS A RELLENAR POR EL CONSULTOR	
CONSULTOR	ESPECIALIDAD QUE REALIZA LA ESTACION
ADMR	

DATOS A RELLENAR POR EL IGME			
Recibido	Ref. Control	Perforado	Verificado

DATOS A RELLENAR POR EL CONSULTOR

NUMERO DE LA ESTACION	Fotografía	MUESTRAS: Petrol. L/M	Macrop	Microp	Sedimen.	Rayos X	Espectro masas	C 14	Análisis químico	Termino diferen.	Microsc.	Otros análisis
1041				X								
1042				+								
1043				+								
1044				+								
1045				+								
1046				+								
1047				+								
1048				+								
1049				+								
1050				+								
1051				+								
1052				+								
1053				+								
1054				+								
1055				+								
1056				+								
1057				+								
1058				+								
1059				+								

NUMERO DE LA ESTACION	Fotografía	MUESTRAS: Petrol. L/M	Macrop	Microp	Sedimen.	Rayos X	Espectro masas	C 14	Análisis químico	Termino diferen.	Microsc.	Otros análisis
1060				+								
1061				+								
1062				+								
1063				+								
1064				+								
1065				+								
1066				+								
1067				+								

DATOS A RELLENAR POR EL CONSULTOR

NUMERO DE LA ESTACION	Fotografía	MUESTRAS: Petrol. L/M	Macrop	Microp	Sedimen.	Rayos X	Espectro masas	C 14	Análisis químico	Termino diferen.	Microsc.	Otros análisis

NUMERO DE LA ESTACION	Fotografía	MUESTRAS: Petrol. L/M	Macrop	Microp	Sedimen.	Rayos X	Espectro masas	C 14	Análisis químico	Termino diferen.	Microsc.	Otros análisis

EL CONSULTOR: DEBERA MARCAR SOBRE EL MAPA LAS ESTACIONES CON SU NUMERO DE REFERENCIA (ALFA-NUMERICO) [illegible] PARA LA CONFECCION COMPLETA DE LA DOCUMENTACION DEL TRABAJO DE CAMPO EL CONSULTOR DEBERA [illegible]

MINERO DE ESPAÑA. DIVISION DE GEOLOGIA. C. RIOS ROSAS, 23 MADRID 3

Recibido I.G.M.E. [illegible]
El Supervisor

Enviado el: 29 - Marzo - 1972
El Consultor

56-2

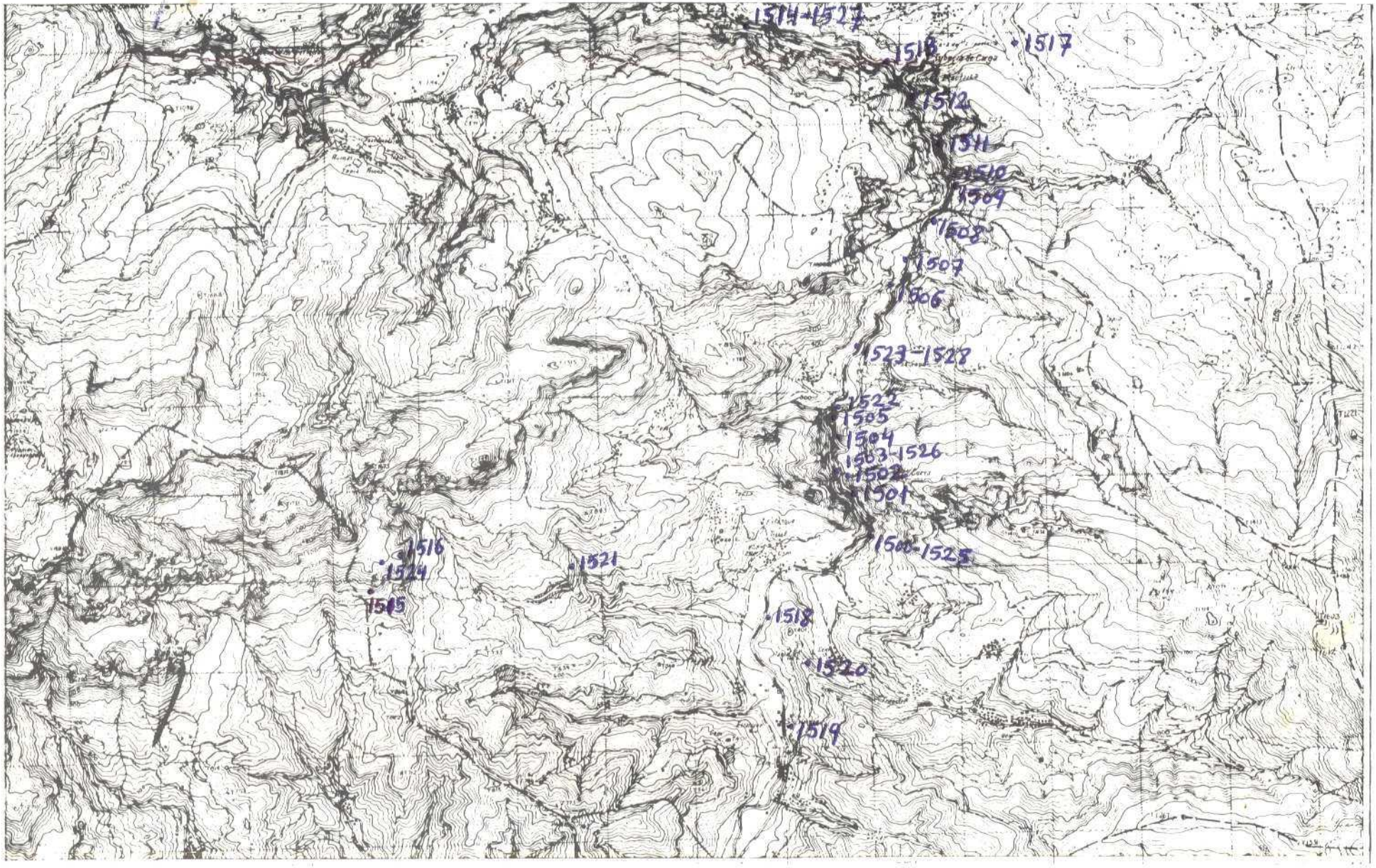

NUMERO DE LA HOJA 16-05 CUADRANTE

4	1
3	2

DATOS A RELLENAR POR EL IGME		
Nº de la hoja 1:50.000	Cuadrícula numérica	Nº del documento
1605	2	

DATOS A RELLENAR POR EL CONSULTOR			
CONSULTOR	ESPECIALIDAD	DIRECTOR	AÑO
ADMR			

DATOS A RELLENAR POR EL IGME			
Recibido	Ref. Control	Perforado	Verificado

DATOS A RELLENAR POR EL CONSULTOR

NUMERO DE LA ESTACION	Fotografía	MUESTRAS: Petro. y M.	Macrop.	Microp.	Sedimen.	Rayos X	Espectro masas	C 14	Análisis químicos	Termoluminiscencia	Microsc.	Otras muestras
1500					X							
1501					X							
1502					X							
1503					X							
1504					X							
1505					X							
1506					X							
1507					X							
1508					X							
1509					X							
1510					X							
1511					X							
1512					X							
1513					X							
1514					X							
1515					X							
1516					X							
1517					X							
1518					X							

NUMERO DE LA ESTACION	Fotografía	MUESTRAS: Petro. y M.	Macrop.	Microp.	Sedimen.	Rayos X	Espectro masas	C 14	Análisis químicos	Termoluminiscencia	Microsc.	Otras muestras
1519					X							
1520					X							
1521					X							
1522					X							
1523					X							
1524					X							
1525					X							
1526					X							
1527					X							
1528					X							
~~1529~~												

DATOS A RELLENAR POR EL CONSULTOR

NUMERO DE LA ESTACION	Fotografía	MUESTRAS: Petro. y M.	Macrop.	Microp.	Sedimen.	Rayos X	Espectro masas	C 14	Análisis químicos	Termoluminiscencia	Microsc.	Otras muestras

NUMERO DE LA ESTACION	Fotografía	MUESTRAS: Petro. y M.	Macrop.	Microp.	Sedimen.	Rayos X	Espectro masas	C 14	Análisis químicos	Termoluminiscencia	Microsc.	Otras muestras

EL CONSULTOR: DEBERA MARCAR SOBRE EL MAPA LAS ESTACIONES CON SU NUMERO DE REFERENCIA EN AZUL Y LOS COMPLETAR ALFABETICAMENTE SOBRE EL TERMINO DEL INFORME.
PARA UN CONTROL CORRECTO DE LA MARCHA DEL TRABAJO DE CAMPO EL DOBLE POR SEIS PERTENECE A LOS ESTADOS 1 y 2 — [illegible]
MINERO DE ESPAÑA. DIVISION DE GEOLOGIA. C. RIOS ROSAS, 23 — MADRID - 3

Recibido I.G.M.E. el ..... El Supervisor

Enviado el 1 de Mayo 1977
El Consultor

56-3

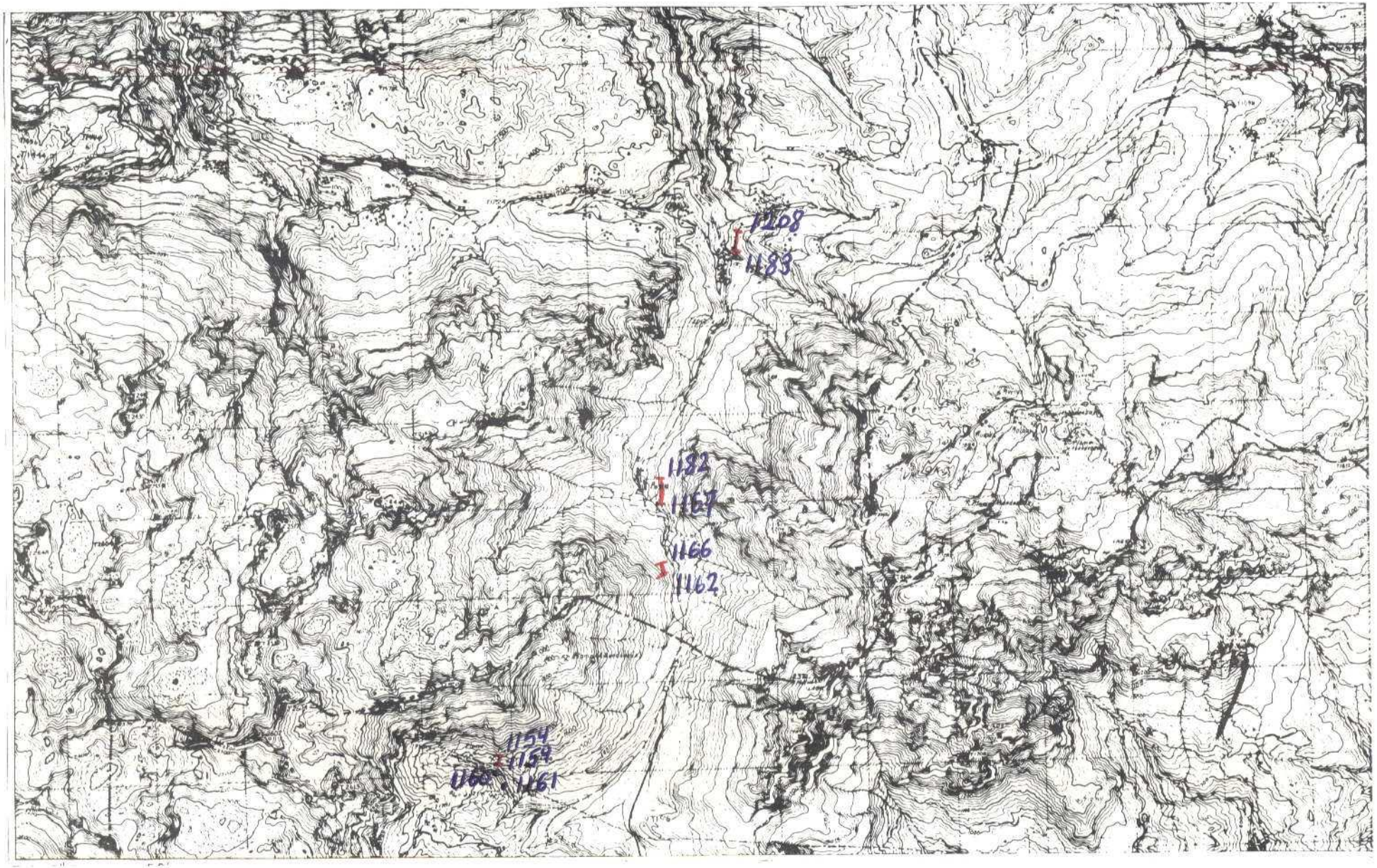

NUMERO DE LA HOJA 16-05 CUADRANTE

4	1
3	2

DATOS A RELLENAR POR EL IGME		
Nº de la hoja 1:50.000	Cuadrícula	Nº del documento
1605	3	

DATOS A RELLENAR POR EL CONSULTOR			
CONS.	PROV.	ZONA	ALBUM
A	D	M	R

DATOS A RELLENAR POR EL IGME			
Recibido	Ref. Control	Perforado	Verificado

DATOS A RELLENAR POR EL CONSULTOR

NUMERO DE LA ESTACION	Fotografía	MUESTRAS: Petro. y M.	Macrop.	Micropal.	Sedimen.	Rayos X	Espectro masas	C 14	Análisis químico	Termoluminiscencia	Microsos.	Otros análisis
1154					+							
1155					+							
1156					+							
1157					+							
1158					+							
1159					+							
1160					+							
1161					+							
1162					+							
1163					+							
1164					+							
1165					+							
1166					+							
1167					+							
1168					+							
1169					+							
1170					+							
1171					+							
1172					+							

NUMERO DE LA ESTACION	Fotografía	MUESTRAS: Petro. y M.	Macrop.	Micropal.	Sedimen.	Rayos X	Espectro masas	C 14	Análisis químico	Termoluminiscencia	Microsos.	Otros análisis
1173					+							
1174					+							
1175					+							
1176					+							
1177					+							
1178					+							
1179					+							
1180					+							
1181					+							
1182					+							
1183					+							
1184					+							
1185					+							
1186					+							
1187					+							
1188					+							
1189					+							
1190					+							
1191					+							

DATOS A RELLENAR POR EL CONSULTOR

NUMERO DE LA ESTACION	Fotografía	MUESTRAS: Petro. y M.	Macrop.	Micropal.	Sedimen.	Rayos X	Espectro masas	C 14	Análisis químico	Termoluminiscencia	Microsos.	Otros análisis
1192					+							
1193					+							
1194					+							
1195					+							
1196					+							
1197					+							
1198					+							
1199					+							
1200					+							
1201					+							
1202					+							
1203					+							
1204					+							
1205					+							
1206					+							
1207					+							
1208					+							

NUMERO DE LA ESTACION	Fotografía	MUESTRAS: Petro. y M.	Macrop.	Micropal.	Sedimen.	Rayos X	Espectro masas	C 14	Análisis químico	Termoluminiscencia	Microsos.	Otros análisis

EL CONSULTOR: DEBERA MARCAR SOBRE EL MAPA LAS ESTACIONES CON SU NUMERO DE REFERENCIA EN AZUL Y LOS CORTES REALIZADOS SOBRE EL TERRENO EN ROJO

PARA UN CONTROL CORRECTO DE LA MARCHA DEL TRABAJO DE CAMPO EL CONSULTOR DEBERA ENVIAR ENTRE LOS DIAS 1 Y 7 Y 15 Y 22 DE CADA MES ESTACIONES AL INSTITUTO GEOLOGICO Y MINERO DE ESPAÑA DIVISION DE GEOLOGIA C/ RIOS ROSAS, 23 - MADRID 3

Recibido I.G.M.E. el ..... El Supervisor

Enviado el 25-Mayo-1977 El Consultor

E. Martinez

56-1

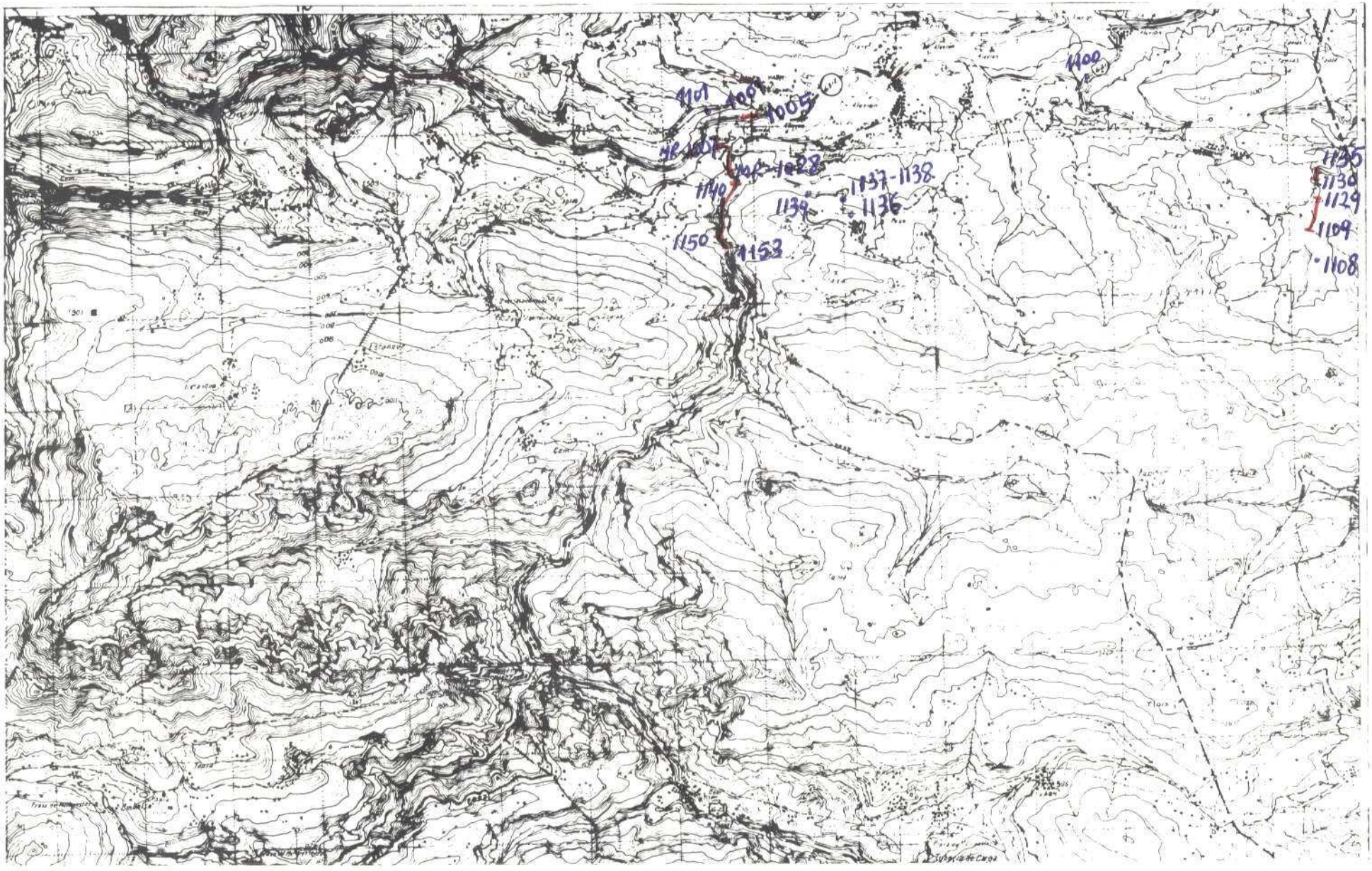

NUMERO DE LA HOJA 16-05 CUADRANTE

4	1
3	2

DATOS A RELLENAR POR EL IGME		
Nº de la hoja 1:50.000	Cuadrícula número	Nº del documento
1605	1	

DATOS A RELLENAR POR EL CONSULTOR			
CONSULTOR	ESPECIALIDAD QUE RELLENA	A ESTAS	
A	D	M	R

DATOS A RELLENAR POR EL IGME			
Recibido	Ref. Control	Perforado	Verificado

DATOS A RELLENAR POR EL CONSULTOR

NUMERO DE LA ESTACION	Fotografía	MUESTRAS: Petrol. y M.	Macrop.	Microp.	Sedimen.	Rayos X	Espectro óptico	C 14	Análisis químico	Termoc. diferen.	Microsc.	Otras muestras
1001				x								
1002				x								
1003				x								
1004				x								
1005				x								
1007				x								
1008				x								
1009				x								
1010				x								
1011				x								
1012				x								
1013				x								
1014				x								
1015				x								
1016				x								
1017				x								
1018				x								
1019				x								
1020				x								

NUMERO DE LA ESTACION	Fotografía	MUESTRAS: Petrol. y M.	Macrop.	Microp.	Sedimen.	Rayos X	Espectro óptico	C 14	Análisis químico	Termoc. diferen.	Microsc.	Otras muestras
1021				x								
1022				x								
1023				x								
1024				x								
1025				x								
1026				x								
1027				x								
1028				x								
1100				x								
1101				x								
1108				x								
1109				x								
1110				x								
1111				x								
1112				x								
1113				x								
1114				x								
1115				x								
1116				x								

DATOS A RELLENAR POR EL CONSULTOR

NUMERO DE LA ESTACION	Fotografía	MUESTRAS: Petrol. y M.	Macrop.	Microp.	Sedimen.	Rayos X	Espectro óptico	C 14	Análisis químico	Termoc. diferen.	Microsc.	Otras muestras
1117				x								
1118				x								
1119				x								
1120				x								
1121				x								
1122				x								
1123				x								
1124				x								
1125				x								
1126				x								
1127				x								
1128				x								
1129				x								
1130				x								
1131				x								
1132				x								
1133				x								
1134				x								
1135				x								
1136					x							
1137					x							
1138					x							

NUMERO DE LA ESTACION	Fotografía	MUESTRAS: Petrol. y M.	Macrop.	Microp.	Sedimen.	Rayos X	Espectro óptico	C 14	Análisis químico	Termoc. diferen.	Microsc.	Otras muestras
1139					x							
1140					x							
1141					x							
1142					x							
1143					x							
1144					x							
1145					x							
1146					x							
1147					x							
1148					x							
1149					x							
1150					x							
1151					x							
1152					x							
1153					x							

El consultor: [illegible]

Recibido I.G.M.E. el: [illegible]
El Supervisor: [illegible]

Entregado el: 25- Mayo 1977
El Consultor: [illegible]

56-4

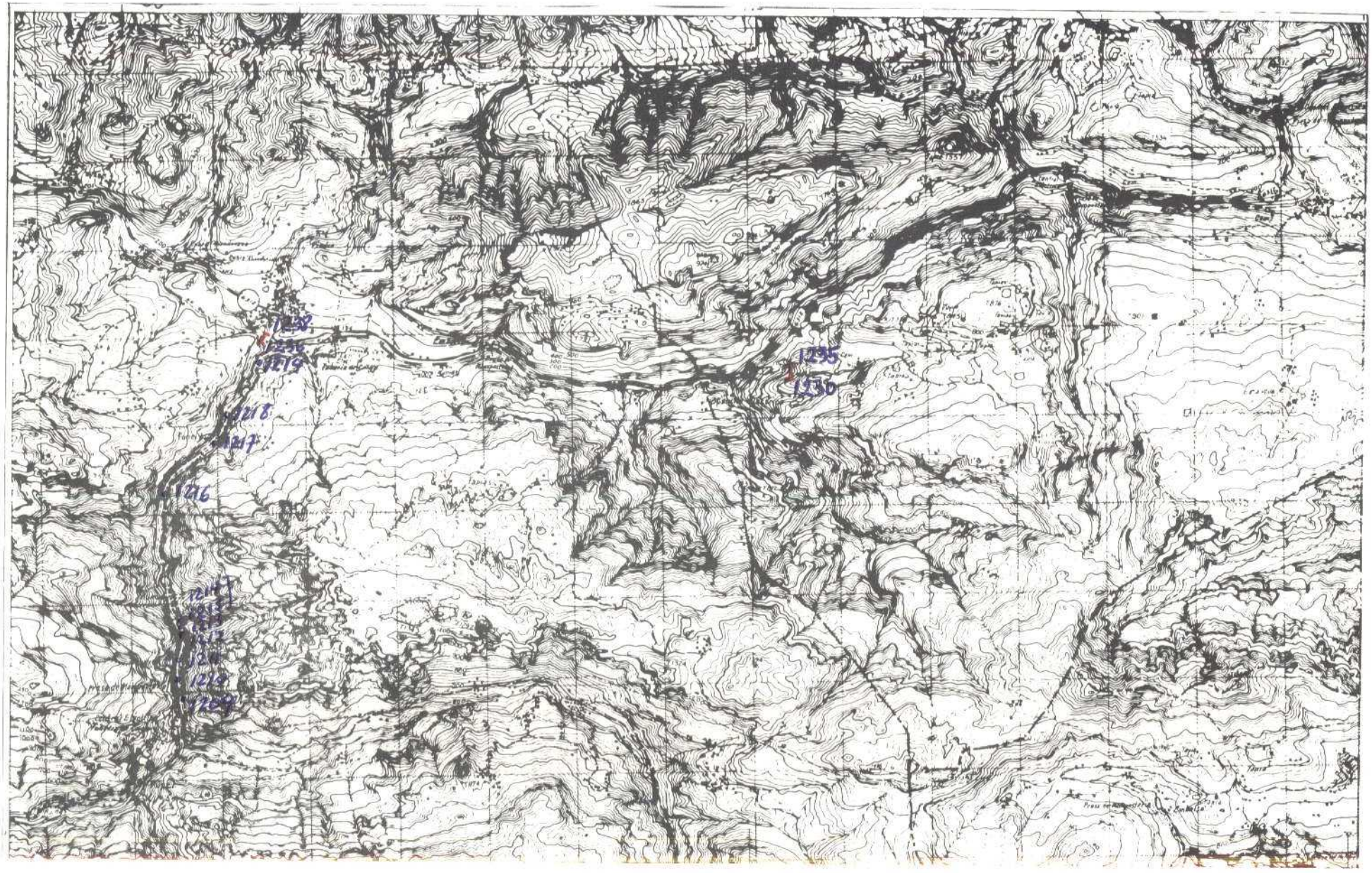

NUMERO DE LA HOJA 16-05 CUADRANTE

4	1
3	2

DATOS A RELLENAR POR EL IGME		
Nº de la hoja 1:50.000	Cuadrante Dígrafo	Nº del documento
1605		

DATOS A RELLENAR POR EL CONSULTOR	
CONSULTOR	ESPECIAL QUE REALIZA LA ESTACION
AOMR	

DATOS A RELLENAR POR EL IGME			
Recibido	Ref. Control	Perforado	Verificado

DATOS A RELLENAR POR EL CONSULTOR

NUMERO DE LA ESTACION	Fotografía	MUESTRAS: Petro (y M)	Macrop.	Micropal.	Sedimen.	Rayos X	Espectro visible	C 14	Análisis químico	Termoluminiscencia	Microsc.	Otros análisis
1209					✓							
1210					✓							
1211					✓							
1212					✓							
1213					✓							
1214					✓							
1215					✓							
1216					✓							
1217					✓							
1218					✓							
1219					✓							
1230			✓									
1231			✓									
1232			✓									
1233			✓									
1234					✓							
1235					✓							
1236					✓							
1237					✓							

NUMERO DE LA ESTACION	Fotografía	MUESTRAS: Petro (y M)	Macrop.	Micropal.	Sedimen.	Rayos X	Espectro visible	C 14	Análisis químico	Termoluminiscencia	Microsc.	Otros análisis
1238					✓							

DATOS A RELLENAR POR EL CONSULTOR

NUMERO DE LA ESTACION	Fotografía	MUESTRAS: Petro (y M)	Macrop.	Micropal.	Sedimen.	Rayos X	Espectro visible	C 14	Análisis químico	Termoluminiscencia	Microsc.	Otros análisis

DATOS A RELLENAR POR EL CONSULTOR

NUMERO DE LA ESTACION	Fotografía	MUESTRAS: Petro (y M)	Macrop.	Micropal.	Sedimen.	Rayos X	Espectro visible	C 14	Análisis químico	Termoluminiscencia	Microsc.	Otros análisis

EL CONSULTOR: DEBERÁ MARCAR SOBRE EL MAPA LAS ESTACIONES CON SU NUMERO DE REFERENCIA EN AZUL Y LOS CORRECTOS ENVIADOS SOBRE EL TEXTO EN NEGRO.
PARA UN CONTROL CORRECTO DE LA MARCHA DE LOS TRABAJOS DE CAMPO EL CONSULTOR DEBERA ENVIAR MENSUALMENTE LOS DIAS 1 DE CADA MES UN CROQUIS CON LAS ESTACIONES REALIZADAS
MINERO DE ESPAÑA, DIVISION DE GEOLOGIA, C/ RIOS ROSAS, 23 - MADRID 3.

Recibido I.G.M.E. el

El Supervisor

Enviado el 15- Julio - 1977

El Consultor

E Martinez Ruiz

56-3

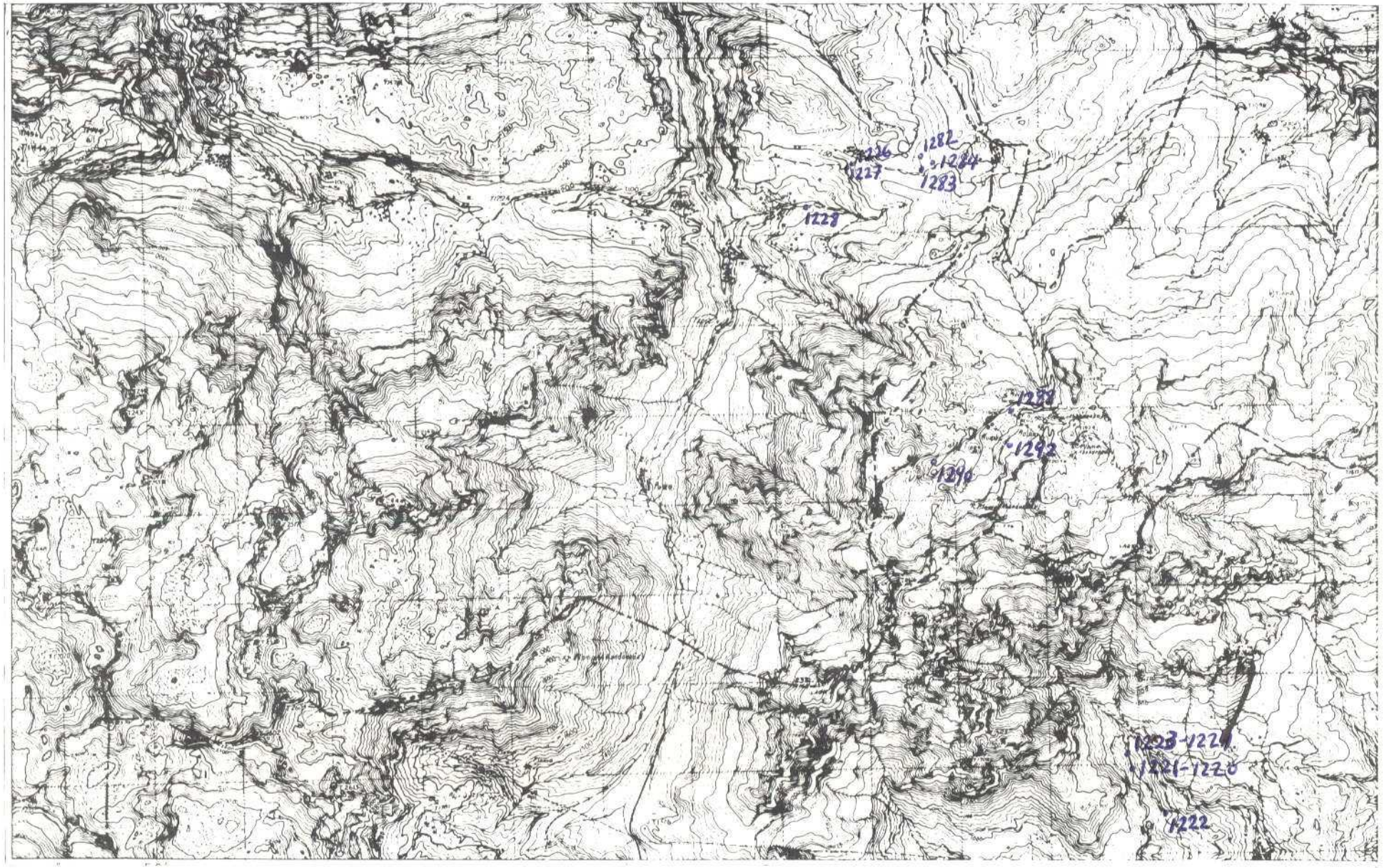

NUMERO DE LA HOJA 16-05 CUADRANTE

4	1
3	2

DATOS A RELLENAR POR EL IGME		
Nº de la hoja 1:50.000	Cuadrante número	Nº del documento
1605		

DATOS A RELLENAR POR EL CONSULTOR			
CONSULTOR	ESPECIAL	QUE RELLENA	LA ESTACION
A	D	M	R

DATOS A RELLENAR POR EL IGME			
Recibido	Ref. Control	Perforado	Verificado

DATOS A RELLENAR POR EL CONSULTOR

NUMERO DE LA ESTACION	Fotografía	Petro. L/M	Macrop.	Micropal.	Sedimen.	Rayos X	Espectro masas	C 14	Análisis químico	Termico diferen.	Microso.	Otros analisis
1220												C
1221												C
1222					✓							
1223												C
1224					✓							
1226					✓							
1227					✓							
1228					✓							
1282					✓							
1283					✓							
1284					✓							
1288 A					✓							
~~1288 B~~					✓							
1290					✓							
1292					✓							

NUMERO DE LA ESTACION	Fotografía	Petro. L/M	Macrop.	Micropal.	Sedimen.	Rayos X	Espectro masas	C 14	Análisis químico	Termico diferen.	Microso.	Otros analisis

DATOS A RELLENAR POR EL CONSULTOR

NUMERO DE LA ESTACION	Fotografía	Petro. L/M	Macrop.	Micropal.	Sedimen.	Rayos X	Espectro masas	C 14	Análisis químico	Termico diferen.	Microso.	Otros analisis

NUMERO DE LA ESTACION	Fotografía	Petro. L/M	Macrop.	Micropal.	Sedimen.	Rayos X	Espectro masas	C 14	Análisis químico	Termico diferen.	Microso.	Otros analisis

EL CONSULTOR DEBERA MARCAR SOBRE EL MAPA LAS ESTACIONES CON SU NUMERO DE REFERENCIA (EN AZUL) Y POSTERIORMENTE PASAR DATOS SOBRE EL TERRENO (EN ROJO).
[illegible] DE LA CARPETA DE TRABAJO DE CAMPO EL CONSULTOR DEBERA [illegible] AL INSTITUTO GEOLOGICO Y MINERO DE ESPAÑA, DIVISION DE GEOLOGIA - C. RIOS ROSAS, 23 - MADRID - 3.

Recibido I.G.M.E. el
El Supervisor

Enviado el 1 - Julio - 1977
El Consultor

56-2

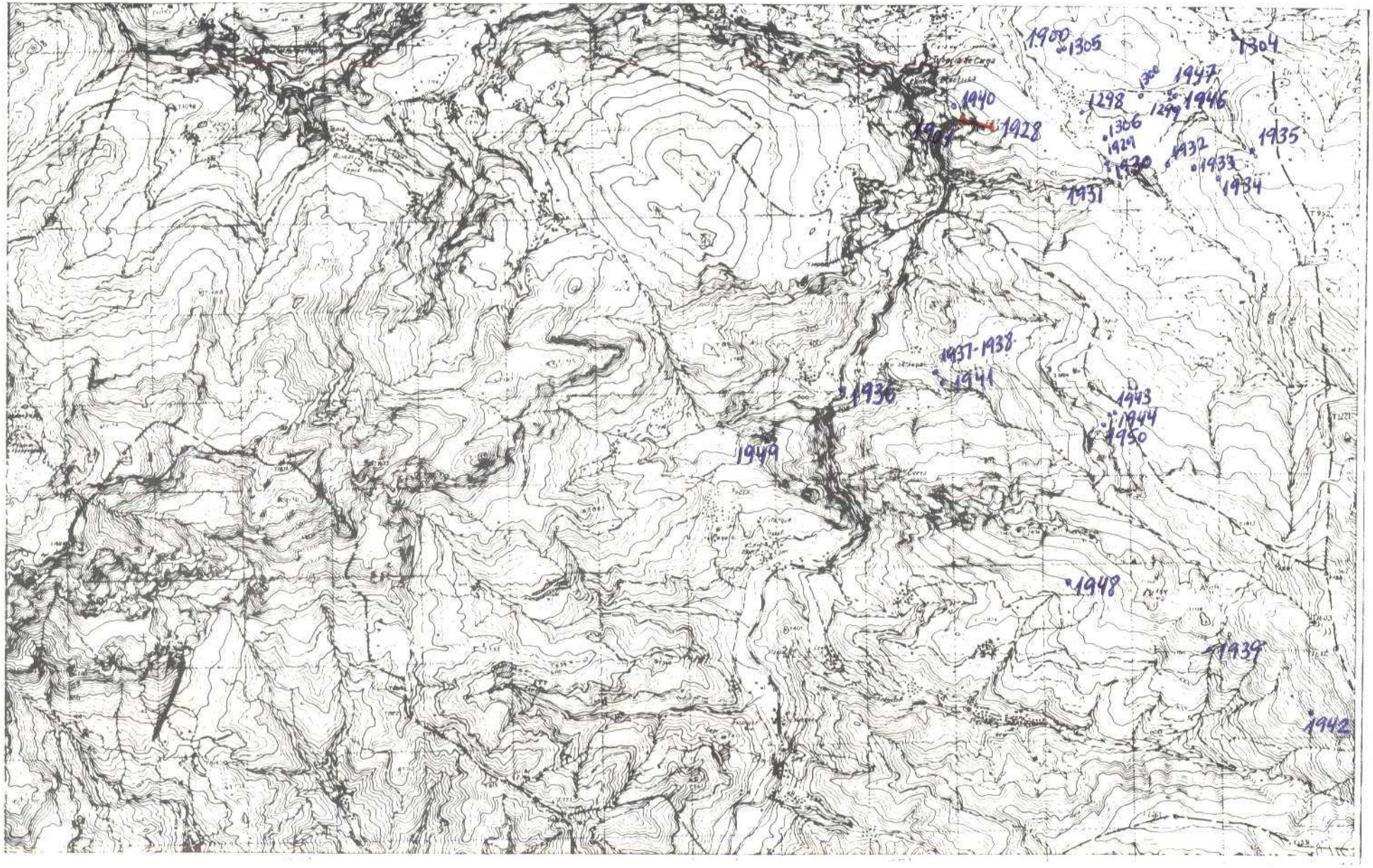

NUMERO DE LA HOJA 16-05 CUADRANTE

4	1
3	2

125

DATOS A RELLENAR POR EL IGME		
Nº de la hoja 1:50.000	Cuadrante número	Nº del documento
1605		

DATOS A RELLENAR POR EL CONSULTOR	
CONSULTOR	ESPECIALIDAD QUE REALIZA LA ESTACION
ADMR	

DATOS A RELLENAR POR EL IGME			
Recibido	Ref. Control	Perforado	Verificado

DATOS A RELLENAR POR EL CONSULTOR

NUMERO DE LA ESTACION	Fotografía	Petrol. y M.	Macrop.	Micropal.	Sedimen.	Rayos X	Espectro masas	C 14	Análisis químico	Termico diferen.	Microsc.	Otros análisis
1900				X								
1901					X							
1902					X							
1903					X							
1904					X							
1905					X							
1906					X							
1907					X							
1908					X							
1909					X							
1910					X							
1911					X							
1912					X							
1913					X							
1914					X							
1915					X							
1916					X							
1917					X							
1918					X							

NUMERO DE LA ESTACION	Fotografía	Petrol. y M.	Macrop.	Micropal.	Sedimen.	Rayos X	Espectro masas	C 14	Análisis químico	Termico diferen.	Microsc.	Otros análisis
1919					X							
1920					X							
1921					X							
1922					X							
1923					X							
1924					X							
1925					X							
1926					X							
1927					X							
1928					X							
1929					X							
1930					X							
1931					X							
1932					X							
1933					X							
1934					X							
1935					X							
1936					X							
1937					X							

NUMERO DE LA ESTACION	Fotografía	Petrol. y M.	Macrop.	Micropal.	Sedimen.	Rayos X	Espectro masas	C 14	Análisis químico	Termico diferen.	Microsc.	Otros análisis
1938				X								
1939					X							
1940				X								
1941				X								
1942					X							
1943					X							
1944					X							
1946				X								
1947				X								
1948				X								
1949				X								
1950				X								
1298				X								
1299 T2				X								
~~1300 T1~~				X								
1304					✓							
~~1305 T1~~					✓							
1306					✓							
~~1299 T3~~					✓							
1300 T2			✓		✓							
1305 T2					✓							

NUMERO DE LA ESTACION	Fotografía	Petrol. y M.	Macrop.	Micropal.	Sedimen.	Rayos X	Espectro masas	C 14	Análisis químico	Termico diferen.	Microsc.	Otros análisis

1.- CONSULTOR: DEBERA MARCAR SOBRE EL MAPA LAS ESTACIONES CON SU NUMERO DE REFERENCIA (EN AZUL) Y LOS DATOS EN EL PRESENTE IMPRESO. EL TERCER NIVEL DE ESTE IMPRESO, PARA INFORMES, CONSULTA DE LA MARCHA DEL TRABAJO DE CAMPO, EL CONSULTOR DEBERA CUMPLIMENTARLO, CORTARLO POR LA MARCA DE CORTE Y ENVIARLO AL: INSTITUTO GEOLOGICO Y MINERO DE ESPAÑA, DIVISION DE GEOLOGIA C. RIOS ROSAS, 23 - MADRID 3.

Recibido I.G.M.E. el ..... El Supervisor

Cursado el 31 - Julio - 1977 El Consultor

E. Martinez Garcia

56-1

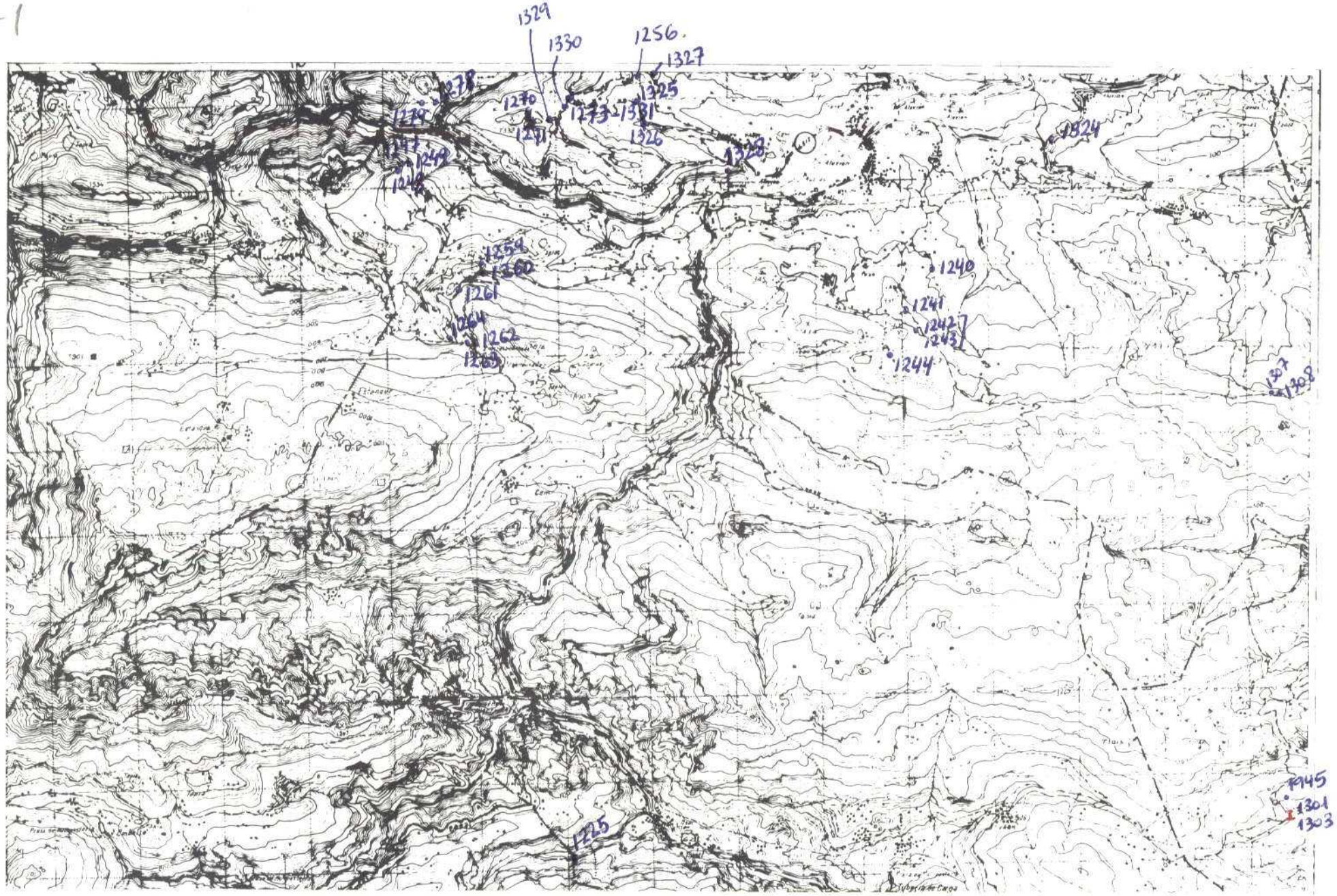

NUMERO DE LA HOJA 16-05 CUADRANTE

4	1
3	2

124

DATOS A RELLENAR POR EL IGME		
Nº de la hoja 1:50.000	Cuadrícula Número	Nº del documento
1605		

DATOS A RELLENAR POR EL CONSULTOR	
CONSULTOR	ESPECIFICAR QUE RELLENA LA ESTACION
ADMR	

DATOS A RELLENAR POR EL IGME			
Recibido	Ref. Control	Perforado	Verificado

DATOS A RELLENAR POR EL CONSULTOR

NUMERO DE LA ESTACION	Fotografía	Petrología	Macrop.	Microp.	Sedimen.	Rayos X	Espectro masas	C 14	Análisis químico	Termico diferen.	Microsp.	Otros análisis
1225					✓							
1240					✓							
1241					✓							
1242					✓							
1243					✓							
1244			✓									
1247					✓							
1248					✓							
1249					✓							
1256					✓							
1259 A					✓							
~~1259 B~~					✓							
1260					✓							
1261 A					✓							
~~1261 B~~					✓							
1262					✓							
1263 A					✓							
~~1263 B~~			✓									
~~1263 B~~					✓							

NUMERO DE LA ESTACION	Fotografía	Petrología	Macrop.	Microp.	Sedimen.	Rayos X	Espectro masas	C 14	Análisis químico	Termico diferen.	Microsp.	Otros análisis
1264					✓							
1270					✓							
1271					✓							
1273			✓									
1278					✓							
1279					✓							
1301					✓							
1302					✓							
1303					✓							
1307					✓							
1308					✓							
1324				✓								
1325				✓								
1326				✓								
1327				✓								
1328				✓								
1329				✓								
1330				✓								
1331				✓								

DATOS A RELLENAR POR EL CONSULTOR

NUMERO DE LA ESTACION	Fotografía	Petrología	Macrop.	Microp.	Sedimen.	Rayos X	Espectro masas	C 14	Análisis químico	Termico diferen.	Microsp.	Otros análisis
1945					✓							

NUMERO DE LA ESTACION	Fotografía	Petrología	Macrop.	Microp.	Sedimen.	Rayos X	Espectro masas	C 14	Análisis químico	Termico diferen.	Microsp.	Otros análisis

EL CONSULTOR (DEBERA MARCAR SOBRE EL MAPA LAS ESTACIONES CON SU NUMERO DE REFERENCIA (ESTACION) Y ADJUNTAR UN ALBARAN POR EL TRABAJO REALIZADO. ESTE ALBARAN DEBERA CONTENER EL NOMBRE DEL TRABAJO DE CAMPO, EL CONSULTOR RESPONSABLE, LA ESTACION, LA FECHA Y EL TIPO DE TRABAJO REALIZADO)

MINISTERIO DE INDUSTRIA, DIVISION DE GEOLOGIA C/ RIOS ROSAS, 23 - MADRID 3

Recibido IGME en ..... El Supervisor

Enviado en 1 - Julio - 1977 El Consultor

J. Martinez

56-3

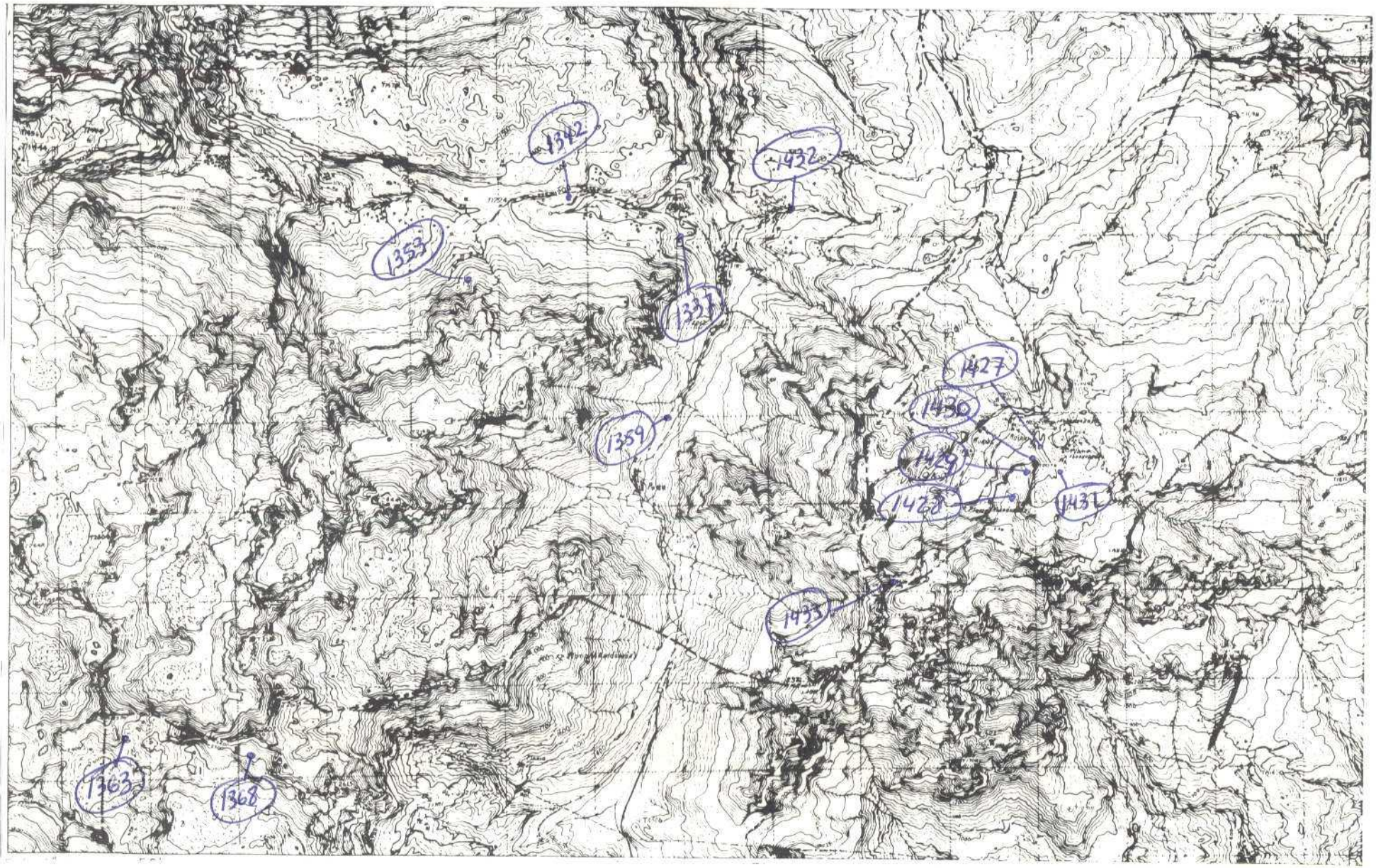

NUMERO DE LA HOJA 16-05 CUADRANTE

4	1
3	2

DATOS A RELLENAR POR EL IGME		
Nº de la hoja 1:50.000	Cuadrante numérico	Nº del documento
1605		

DATOS A RELLENAR POR EL CONSULTOR		
CONSULTOR	ESPECIAL	QUE ES LA ESTACION
ADMR		

DATOS A RELLENAR POR EL IGME			
Recibido	Ref. Control	Perforado	Verificado

DATOS A RELLENAR POR EL CONSULTOR

NUMERO DE LA ESTACION	Fotografía	MUESTRAS: Petro. y M.	Macros.	Micropal.	Sedimen.	Rayos X	Espectro masas	C 14	Análisis químico	Térmico diferen.	Microsó	Otros análisis
1337					✓							
1342				X								
1353				X								
1359												C
1363					✓							
1368				X								
1427				X								
1428				X								
1429				X								
1430				X								
1431				X								
1432												P
1433					✓							

NUMERO DE LA ESTACION	Fotografía	MUESTRAS: Petro. y M.	Macros.	Microsó.	Sedimen.	Rayos X	Espectro masas	C 14	Análisis químico	Térmico diferen.	Microsó	Otros análisis

DATOS A RELLENAR POR EL CONSULTOR

NUMERO DE LA ESTACION	Fotografía	MUESTRAS: Petro. y M.	Macros.	Microsó.	Sedimen.	Rayos X	Espectro masas	C 14	Análisis químico	Térmico diferen.	Microsó	Otros análisis

DATOS A RELLENAR POR EL CONSULTOR

NUMERO DE LA ESTACION	Fotografía	MUESTRAS: Petro. y M.	Macros.	Microsó.	Sedimen.	Rayos X	Espectro masas	C 14	Análisis químico	Térmico diferen.	Microsó	Otros análisis

EL CONSULTOR DEBERA MARCAR SOBRE EL MAPA LAS ESTACIONES CON SU NUMERO DE REFERENCIA (EN AZUL) Y LOS CORTES DE MUESTRAS (EN ROJO). EL IGME (EN ROJO) PARA ENTREGAR CONJUNTO DE LA MARCHA DEL TRABAJO DE CAMPO EL CONSULTOR ENVIARA CARTA CERTIFICADA A LA DIRECCION: MINERO DE ESPAÑA. DIVISION DE GEOLOGIA. C/ RIOS ROSAS, 23. MADRID 3

C - concodonta
P - polen

Recibido I.G.M.E. el
El Supervisor

Enviado el
El Consultor

56-4

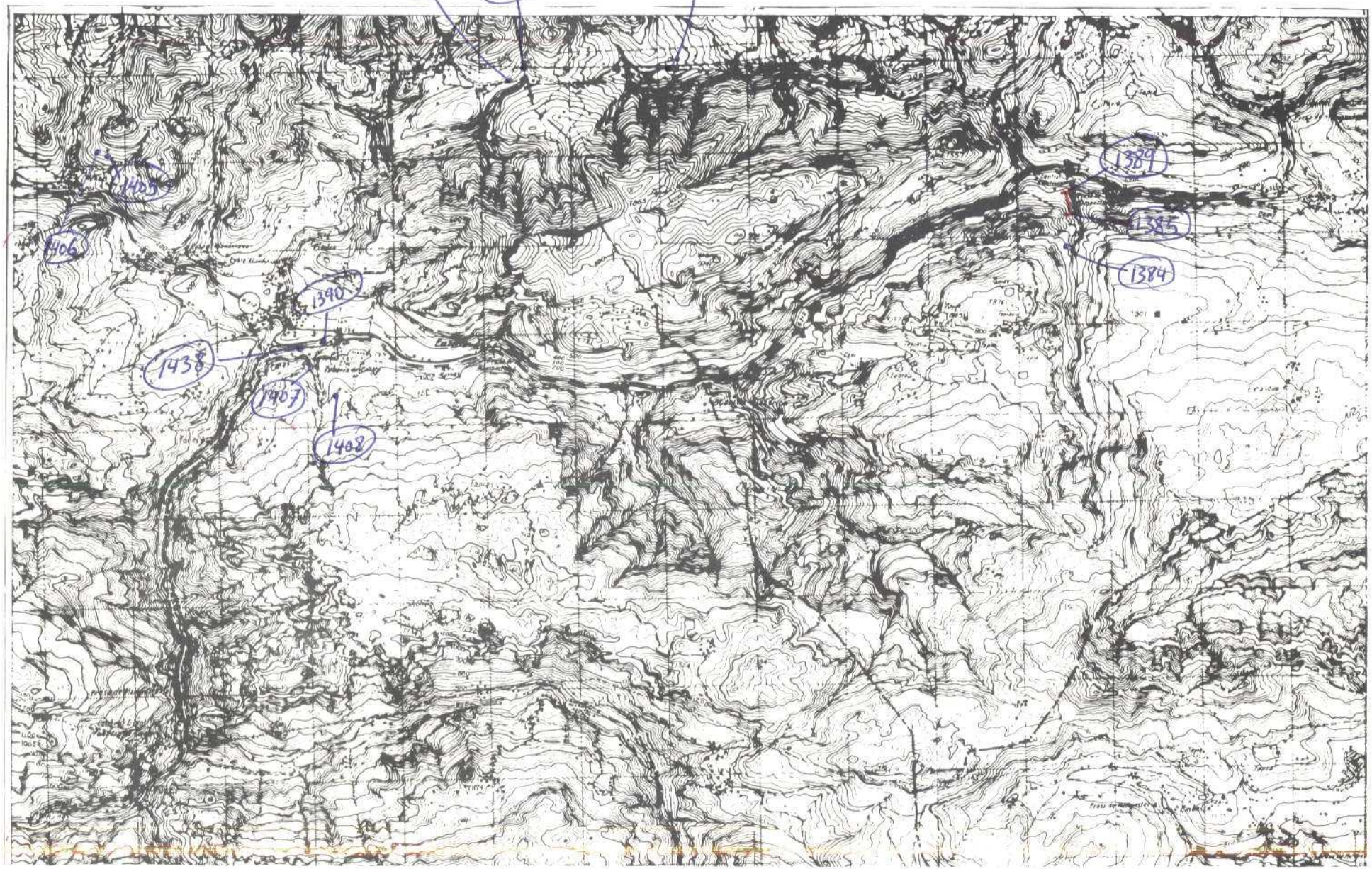

NUMERO DE LA HOJA 16-05 CUADRANTE

4	1
3	2

DATOS A RELLENAR POR EL IGME		
Nº de la hoja 1:50.000	Cuadrante número	Nº del documento
1605		

DATOS A RELLENAR POR EL CONSULTOR			
POR SULTOR	ESPECIAL	QUE REALIZA	LA FIRMA
A	D	M	R

DATOS A RELLENAR POR EL IGME			
Recibido	Ref. Control	Perforado	Verificado

DATOS A RELLENAR POR EL CONSULTOR

NUMERO DE LA ESTACION	Fotografía	MUESTRAS: Petrología	Microfósil	Micropal.	Sedimen.	Rayos X	Espectro masas	C 14	Análisis químico	Termica diferen.	Microsa	Otros analisis
1377				✓								
1378				✓								
1380				✓								
1384				✓								
1385				✓								
1389				✓								
1390				✓								
1405				✓								
1406				✓								
1407			✓									
1408			✓									
1438			✓									
1386				✓								
1387				✓								
1388				✓								

NUMERO DE LA ESTACION	Fotografía	MUESTRAS: Petrología	Microfósil	Micropal.	Sedimen.	Rayos X	Espectro masas	C 14	Análisis químico	Termica diferen.	Microsa	Otros analisis

DATOS A RELLENAR POR EL CONSULTOR

NUMERO DE LA ESTACION	Fotografía	MUESTRAS: Petrología	Microfósil	Micropal.	Sedimen.	Rayos X	Espectro masas	C 14	Análisis químico	Termica diferen.	Microsa	Otros analisis

EL CONSULTOR.— DEBERA MARCAR SOBRE EL MAPA LAS ESTACIONES CON SU NUMERO DE REFERENCIA (EN AZUL) Y LOS CORTES REALIZADOS SOBRE EL TERRENO (EN ROJO).
PARA UN CONTROL CORRECTO DE LA MARCHA DE LOS TRABAJOS DE CAMPO ESTE CONSULTOR DEBERA ENVIAR ESTAS HOJAS A LA DIVISION DE GEOLOGIA DEL INSTITUTO GEOLOGICO Y MINERO DE ESPAÑA, DIVISION DE GEOLOGIA C. RIOS ROSAS 24 MADRID 3

Recibido I.G.M.E.
El Supervisor

Enviado el
El Consultor

56-1

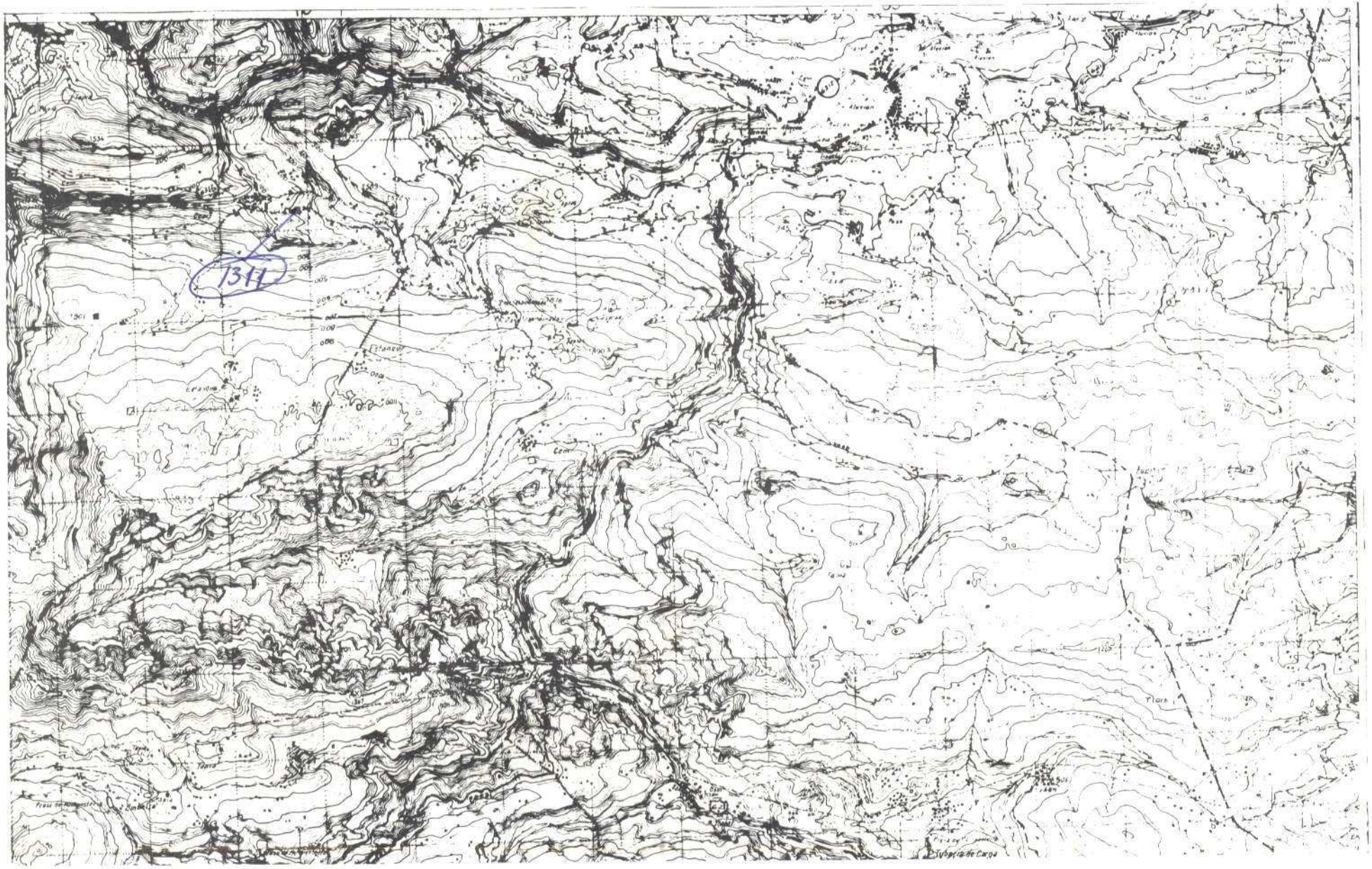

NUMERO DE LA HOJA 16-05 CUADRANTE

4	1
3	2

DATOS A RELLENAR POR EL IGME		
Nº de la hoja 1:50.000	Cuadrícula número	Nº del documento
1605		

DATOS A RELLENAR POR EL CONSULTOR		
CONSULTOR	ESPECIAL	QUE REALIZA LA ETAPA
ADMR		

DATOS A RELLENAR POR EL IGME			
Recibido	Ref. Control	Perforado	Verificado

DATOS A RELLENAR POR EL CONSULTOR

NUMERO DE LA ESTACION	Fotografía	MUESTRAS											
		Petrol. y M.	Macro	Micropal	Sedimen.	Rayos X	Espectro masas	C 14	Análisis químico	Termoluminiscencia	Moras	Otros análisis	
1311					✓								

NUMERO DE LA ESTACION	Fotografía	MUESTRAS											
		Petrol. y M.	Macro	Micropal	Sedimen.	Rayos X	Espectro masas	C 14	Análisis químico	Termoluminiscencia	Moras	Otros análisis	

DATOS A RELLENAR POR EL CONSULTOR

NUMERO DE LA ESTACION	Fotografía	MUESTRAS											
		Petrol. y M.	Macro	Micropal	Sedimen.	Rayos X	Espectro masas	C 14	Análisis químico	Termoluminiscencia	Moras	Otros análisis	

NUMERO DE LA ESTACION	Fotografía	MUESTRAS											
		Petrol. y M.	Macro	Micropal	Sedimen.	Rayos X	Espectro masas	C 14	Análisis químico	Termoluminiscencia	Moras	Otros análisis	

EL CONSULTOR: DEBERA MARCAR SOBRE EL MAPA LAS ESTACIONES CON SU NUMERO DE REFERENCIA EN AZUL Y LOS CONTORNOS ENCUADRADOS SOBRE EL TERRENO EN ROJO

Recibido I.G.M.E. el

El Supervisor

Escuela de

El Consultor

Martinez

56-3

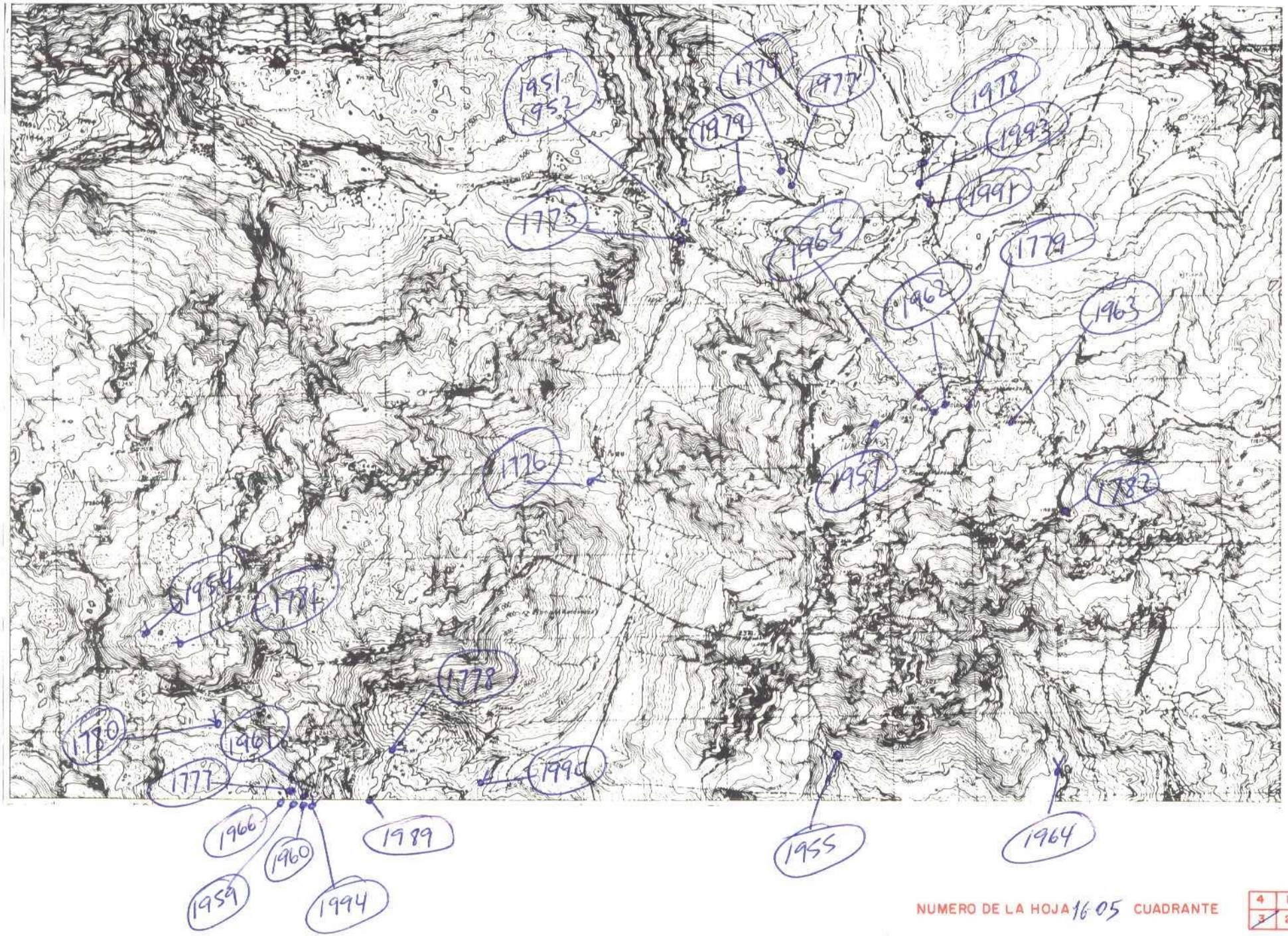

NUMERO DE LA HOJA 1605 CUADRANTE

4	1
3	2

DATOS A RELLENAR POR EL IGME		
Nº de la hoja 1:50.000	Cuadrante numérico	Nº del documento
1605	3	

DATOS A RELLENAR POR EL CONSULTOR			
CONSULTOR	ESPECIAL	QUE REALIZA	LA ESTACION
A	D	M	R

DATOS A RELLENAR POR EL IGME			
Recibido	Ref. Control	Perforado	Verificado

DATOS A RELLENAR POR EL CONSULTOR

NUMERO DE LA ESTACION	Fotografía	MUESTRAS: Petro. I y M.	Macrop.	Microp.	Sedimen.	Rayos X	Espectro masas	C 14	Análisis químico	Termico diferen.	Microsc.	Otros análisis
1774	✓											
1775	✓											
1776	✓											
1777	✓											
1778	✓											
1779	✓											
1780	✓											
1781	✓											
1782	✓											
1951	✓											
1952	✓											
1954	✓											
1955	✓											
1957	✓											
1959	✓											
1960	✓											
1961	✓											
1962	✓											
1963	✓											

NUMERO DE LA ESTACION	Fotografía	MUESTRAS: Petro. I y M.	Macrop.	Microp.	Sedimen.	Rayos X	Espectro masas	C 14	Análisis químico	Termico diferen.	Microsc.	Otros análisis
1964	✓											
1965	✓											
1966	✓											
1977	✓											
1978	✓											
1979	✓											
1989	✓											
1990	✓											
1991	✓											
1993	✓											
1994	✓											

DATOS A RELLENAR POR EL CONSULTOR

NUMERO DE LA ESTACION	Fotografía	MUESTRAS: Petro. I y M.	Macrop.	Microp.	Sedimen.	Rayos X	Espectro masas	C 14	Análisis químico	Termico diferen.	Microsc.	Otros análisis

NUMERO DE LA ESTACION	Fotografía	MUESTRAS: Petro. I y M.	Macrop.	Microp.	Sedimen.	Rayos X	Espectro masas	C 14	Análisis químico	Termico diferen.	Microsc.	Otros análisis

EL CONSULTOR:- DEBERA MARCAR SOBRE EL MAPA LAS ESTACIONES CON SU NUMERO DE REFERENCIA (EN AZUL) Y LOS CORTES REALIZADOS SOBRE EL TERRENO (EN ROJO)
PARA UN CONTROL CORRECTO DE LA MARCHA DEL TRABAJO DE CAMPO, ES CONVENIENTE QUE ESTA FICHA ENVIAR ANTES DEL 10 DEL 1º Y 15 Y 22 DE CADA MES ESTAS HOJAS AL INSTITUTO GEOLOGICO Y MINERO DE ESPAÑA. DIVISION DE GEOLOGIA. C/ RIOS ROSAS 23 MADRID 3.

Recibido I.G.M.E.
El Supervisor

Enviado el
El Consultor

56-4

NUMERO DE LA HOJA 16-05 CUADRANTE

4	1
3	2

DATOS A RELLENAR POR EL IGME		
Nº de la hoja 1:50.000	Cuadrante número	Nº del documento
1605	4	

DATOS A RELLENAR POR EL CONSULTOR			
CONSULTOR	ESPECIALIZADO	QUE FIRMA	LA ESTADO
ADMR			

DATOS A RELLENAR POR EL IGME			
Recibido	Ref. Control	Perforado	Verificado

DATOS A RELLENAR POR EL CONSULTOR

NUMERO DE LA ESTACION	Fotografía	MUESTRAS: Petro I y M	Macrop.	Micropal.	Sedimen.	Rayos X	Espectro masas	C 14	Análisis químicos	Termoluminiscencia	Microsc.	Otras analisis
1772	✓											
1773	✓											
1784	✓											
1785	✓											
1790	✓											
1958	✓											
1967	✓											
1973	✓											

NUMERO DE LA ESTACION	Fotografía	MUESTRAS: Petro I y M	Macrop.	Micropal.	Sedimen.	Rayos X	Espectro masas	C 14	Análisis químicos	Termoluminiscencia	Microsc.	Otras analisis

DATOS A RELLENAR POR EL CONSULTOR

NUMERO DE LA ESTACION	Fotografía	MUESTRAS: Petro I y M	Macrop.	Micropal.	Sedimen.	Rayos X	Espectro masas	C 14	Análisis químicos	Termoluminiscencia	Microsc.	Otras analisis

NUMERO DE LA ESTACION	Fotografía	MUESTRAS: Petro I y M	Macrop.	Micropal.	Sedimen.	Rayos X	Espectro masas	C 14	Análisis químicos	Termoluminiscencia	Microsc.	Otras analisis

EL CONSULTOR: DEBERA MARCAR SOBRE EL MAPA, LAS ESTACIONES CON SU NUMERO DE REFERENCIA (EN AZUL) Y LOS CORTES REALIZADOS SOBRE EL TERRENO (EN ROJO).
[illegible] DEBERA [illegible] MUESTRAS [illegible] ADMINISTRACION [illegible] MADRID.

Recibido I.G.M.E. el ..... Enviado el .....
El Supervisor: El Consultor:

56 - 1

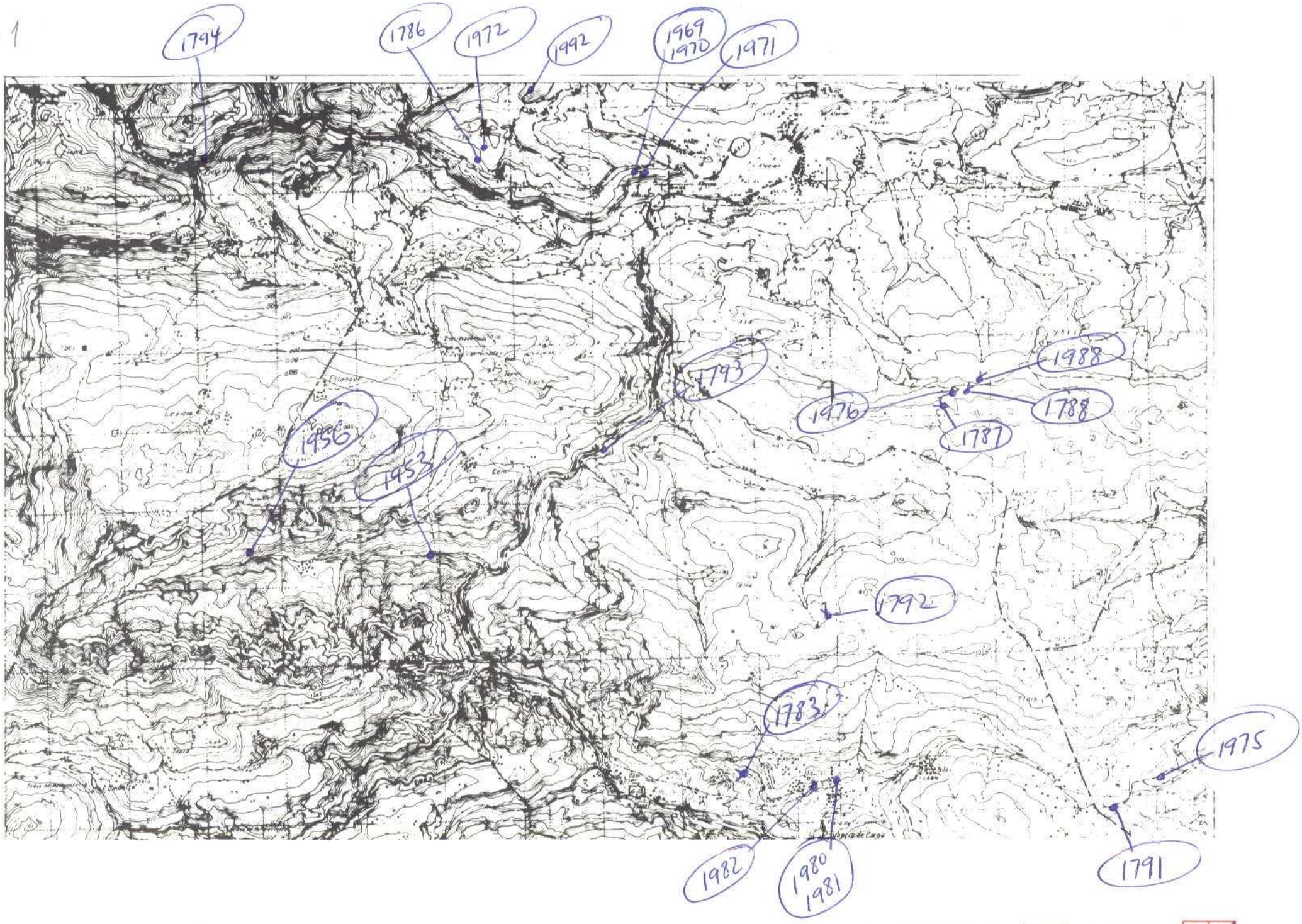

NUMERO DE LA HOJA 16-05 CUADRANTE

4	1
3	2

DATOS A RELLENAR POR EL IGME			
Nº de la hoja 1:50.000	Cuadrante número	Nº del documento	
1605	1		

DATOS A RELLENAR POR EL CONSULTOR	
CONSULTOR	ESPECIAL QUE REALIZA LA ESTAC.
ADMR	

DATOS A RELLENAR POR EL IGME			
Recibido	Ref. Control	Perforado	Verificado

DATOS A RELLENAR POR EL CONSULTOR

NUMERO DE LA ESTACION	Fotografía	MUESTRAS: Petrol. y M.	Macrop.	Micropal.	Sedimen.	Rayos X	Espectro. masas	C 14	Análisis químico	Termoluminiscencia	Microsc.	Otros análisis
1783	✓											
1786	✓											
1787	✓											
1788	✓											
1791	✓											
1792	✓											
1793	✓											
1794	✓											
1953	✓											
1956	✓											
1969	✓											
1970	✓											
1971	✓											
1972	✓											
1975	✓											
1976	✓											
1980	✓											
1981	✓											
1982	✓											

NUMERO DE LA ESTACION	Fotografía	MUESTRAS: Petrol. y M.	Macrop.	Micropal.	Sedimen.	Rayos X	Espectro. masas	C 14	Análisis químico	Termoluminiscencia	Microsc.	Otros análisis
1988	✓											
1992	✓											

DATOS A RELLENAR POR EL CONSULTOR

NUMERO DE LA ESTACION	Fotografía	MUESTRAS: Petrol. y M.	Macrop.	Micropal.	Sedimen.	Rayos X	Espectro masas	C 14	Análisis químico	Termoluminiscencia	Microsc.	Otros análisis

NUMERO DE LA ESTACION	Fotografía	MUESTRAS: Petrol. y M.	Macrop.	Micropal.	Sedimen.	Rayos X	Espectro masas	C 14	Análisis químico	Termoluminiscencia	Microsc.	Otros análisis

EL CONSULTOR: DEBERA MARCAR SOBRE EL MAPA LAS ESTACIONES CON SU NUMERO DE REFERENCIA EN AZUL Y LAS CONTROLES REALIZADOS SOBRE EL TERRENO EN ROJO.
PARA ESTOS CONTROLES CONSULTE EL CUADRO DE CAMBIO EN EL CONTROL DE ESTACIONES.
ENVIAR ESTE DOCUMENTO CON LA ESTACION ORIGINAL AL INGEMAR, ALCALA 36 MADRID.
COPIAS A: 1º AL IGME, SEGUNDA A INGEMAR, TERCERA AL CONSULTOR.

Recibido IGME
El Supervisor

Enviado al
El Consultor

56-2

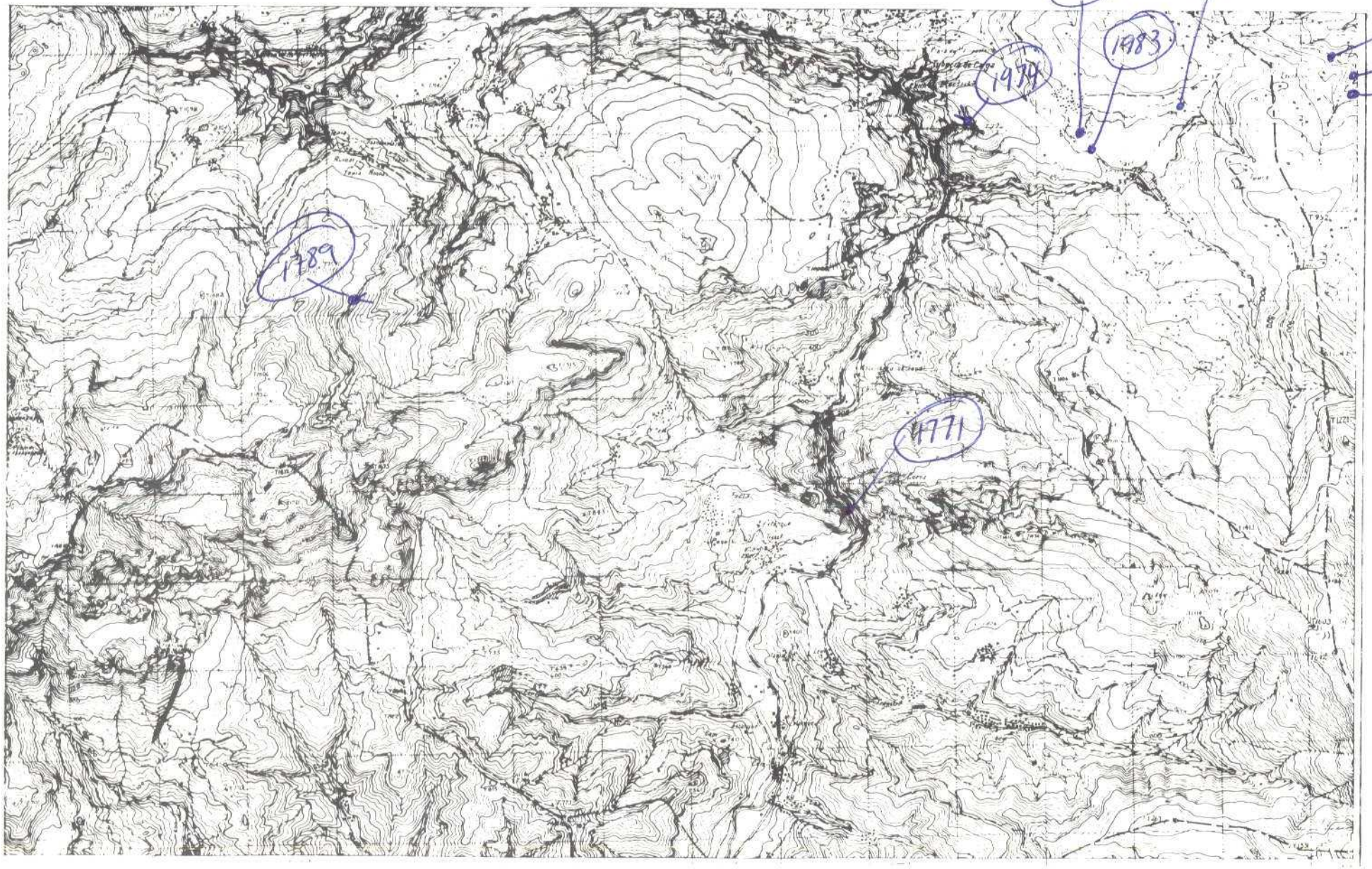

NUMERO DE LA HOJA 16-05 CUADRANTE

4	1
3	~~2~~

DATOS A RELLENAR POR EL IGME		
Nº de la hoja 1:50.000	Cuadrante Cuaternario	Nº del documento
1605	2	

DATOS A RELLENAR POR EL CONSULTOR			
CONSULTOR	ESPECIALIZADO QUE REALIZA LA ESTACION		
A	D	M	R

DATOS A RELLENAR POR EL IGME			
Recibido	Ref. Control	Perforado	Verificado

DATOS A RELLENAR POR EL CONSULTOR

NUMERO DE LA ESTACION	Fotografía	MUESTRAS: Petro l y M	Macrop.	Micropal	Sedimen.	Rayos X	Espectro masas	C 14	Análisis químico	Termino diferen.	Microsc.	Otros análisis
1771	✓											
1789	✓											
1968	✓											
1974	✓											
1983	✓											
1984	✓											
1985	✓											
1986	✓											
1987	✓											

DATOS A RELLENAR POR EL CONSULTOR

NUMERO DE LA ESTACION	Fotografía	MUESTRAS: Petro l y M	Macrop.	Micropal	Sedimen.	Rayos X	Espectro masas	C 14	Análisis químico	Termino diferen.	Microsc.	Otros análisis

DATOS A RELLENAR POR EL CONSULTOR

NUMERO DE LA ESTACION	Fotografía	MUESTRAS: Petro l y M	Macrop.	Micropal	Sedimen.	Rayos X	Espectro masas	C 14	Análisis químico	Termino diferen.	Microsc.	Otros análisis

DATOS A RELLENAR POR EL CONSULTOR

NUMERO DE LA ESTACION	Fotografía	MUESTRAS: Petro l y M	Macrop.	Micropal	Sedimen.	Rayos X	Espectro masas	C 14	Análisis químico	Termino diferen.	Microsc.	Otros análisis

EL CONSULTOR: DEBERA MARCAR SOBRE EL MAPA LAS ESTACIONES CON SU NUMERO DE REFERENCIA (EN AZUL) Y LOS LUGARES REALIZADOS SOBRE EL TERRENO (EN ROJO)
PARA EL CONTROL CORRECTO DE LA MARCHA DEL TRABAJO DE CAMPO EL CONSULTOR DEBERA ENVIAR LAS CARTAS CON LOS DATOS CADA MES CERTIFICADOS AL INSTITUTO GEOLOGICO Y MINERO DE ESPAÑA, DIVISION DE GEOLOGIA - C/ RIOS ROSAS, 23 - MADRID 3

Recibido I.G.M.E. el
El Supervisor

Enviado el
El Consultor

56-3

NUMERO DE LA HOJA 16-05 CUADRANTE

4	1
~~3~~	2

Programa 77 - Mes: marzo 78

160

DATOS A RELLENAR POR EL IGME		
Nº de la hoja 1:50.000	Cuadrante número	Nº del documento
1605		

DATOS A RELLENAR POR EL CONSULTOR		
CONSULTOR	ESPECIAL	QUE REALIZA LA ESTAC.
ADMR		

DATOS A RELLENAR POR EL IGME			
Recibido	Ref. Control	Perforado	Verificado

DATOS A RELLENAR POR EL CONSULTOR

NUMERO DE LA ESTACION	Fotografía	MUESTRAS: Petrol. y M.	Macrop.	Micropal.	Sedimen.	Rayos X	Espectro masas	C 14	Análisis químico	Termico diferen.	Microsc.	Otros análisis
1540				✓								
1541				✓								
1542				✓								
1455				✓								

NUMERO DE LA ESTACION	Fotografía	MUESTRAS: Petrol. y M.	Macrop.	Micropal.	Sedimen.	Rayos X	Espectro masas	C 14	Análisis químico	Termico diferen.	Microsc.	Otros análisis

DATOS A RELLENAR POR EL CONSULTOR

NUMERO DE LA ESTACION	Fotografía	MUESTRAS: Petrol. y M.	Macrop.	Micropal.	Sedimen.	Rayos X	Espectro masas	C 14	Análisis químico	Termico diferen.	Microsc.	Otros análisis

NUMERO DE LA ESTACION	Fotografía	MUESTRAS: Petrol. y M.	Macrop.	Micropal.	Sedimen.	Rayos X	Espectro masas	C 14	Análisis químico	Termico diferen.	Microsc.	Otros análisis

EL CONSULTOR - DEBERA MARCAR SOBRE EL MAPA LAS ESTACIONES CON SU NUMERO DE REFERENCIA (EN AZUL) Y LOS CORTES REALIZADOS SOBRE EL TERRENO (EN ROJO).
PARA UN CONTROL CORRECTO DE LA MARCHA DEL TRABAJO DE CAMPO EL CONSULTOR DEBERA ENVIAR CATORCE COPIAS (al 7, 15 y 22 de cada mes) A: INSTITUTO GEOLOGICO Y MINERO DE ESPAÑA. DIVISION DE GEOLOGIA. C. RIOS ROSAS, 21 - MADRID - 3

Recibido I.G.M.E. ..... Enviado el .....

El Supervisor: El Consultor: E. Martínez