



MINISTERIO DE INDUSTRIA  
DIRECCION GENERAL DE MINAS  
INSTITUTO GEOLOGICO Y MINERO DE ESPAÑA

MC-683

PLAN NACIONAL DE LA MINERIA. MAPA GEOLOGICO NACIONAL A ESCALA 1:50.000

MAGNA

FICHA DE CONTROL DEL TRABAJO DE CAMPO MCC1

Datos a rellenar por el Consultor					Datos a rellenar por el IGME										
Nº de la hoja	Escala	Con sultor	Pagi na	Espes. realiz la es tación	RECIBIDO					REF CONTROL			PERFORADO	VERIFICADO	
1 50.000	cuadrante	6	7	8	71	72	73	74	75	76	77	78	79	80	
1	2	3	4	5	1	9	1	2	7	2	M	C	C	1	Cou. uelo

ESQUEMA DE NUMERACION DE LOS CUADRANTES

4	1
3	2

359

CONFORME  
EL CONSULTOR

FIRMA

*Francisco...*

DATOS A RELLENAR POR EL IGME

CONTROL	FECHA	OBSERVACIONES
LIBRETA DE CAMPO		
MUESTRAS LABORATORIO		
CARTOGRAFIA		
ESTACIONES VISITADAS		
OBSERVACIONES:		

EL SUPERVISOR DEL PROYECTO

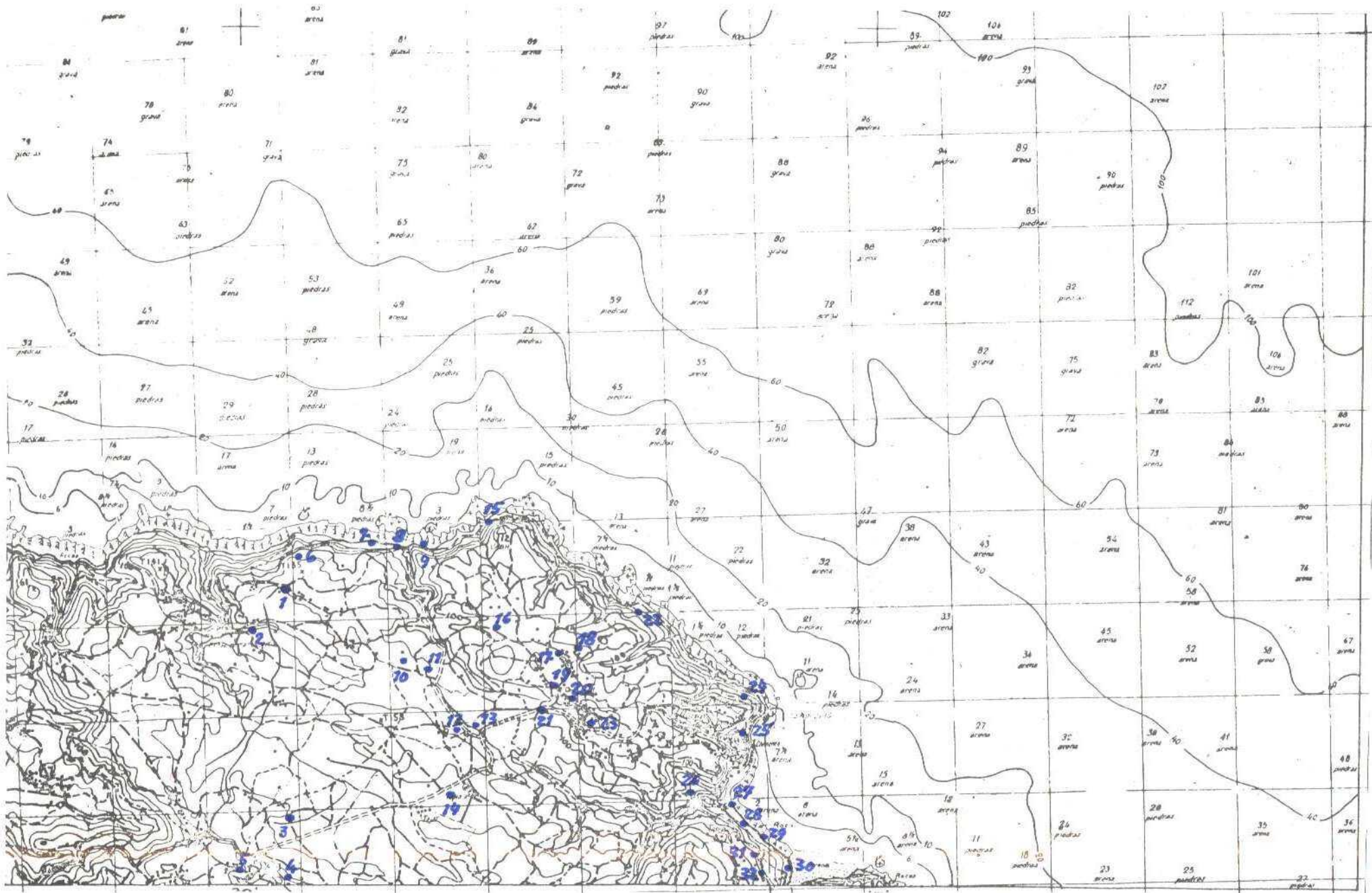





MINISTERIO DE INDUSTRIA  
DIRECCION GENERAL DE MINAS  
INSTITUTO GEOLOGICO Y MINERO DE ESPAÑA

HC-684

PLAN NACIONAL DE LA MINERIA. MAPA GEOLOGICO NACIONAL A ESCALA 1:50.000

MAGNA

FICHA DE CONTROL DEL TRABAJO DE CAMPO MCC1

Datos a rellenar por el Consultor											Datos a rellenar por el IGME																								
Nº de la hoja 1:50.000				Paginas a visitar			Consultor				Espec. realiz. la es. n.º		RECIBIDO					REF. CONTROL					PERFORADO					VERIFICADO							
1	2	3	4	5	6	7	8	9	10	11	71	72	73	74	75	76	77	78	79	80															
140	3	3	A	D							2	G	G								Consuelo														

ESQUEMA DE NUMERACION DE LOS CUADRANTES



360

CONFORME  
El CONSULTOR

FIRMA

*[Handwritten signature]*

DATOS A RELLENAR POR EL IGME

CONTROL	FECHA	OBSERVACIONES
LIBRETA DE CAMPO		
MUESTRAS. LABORATORIO		
CARTOGRAFIA		
ESTACIONES VISITADAS		
OBSERVACIONES:		

EL SUPERVISOR DEL PROYECTO

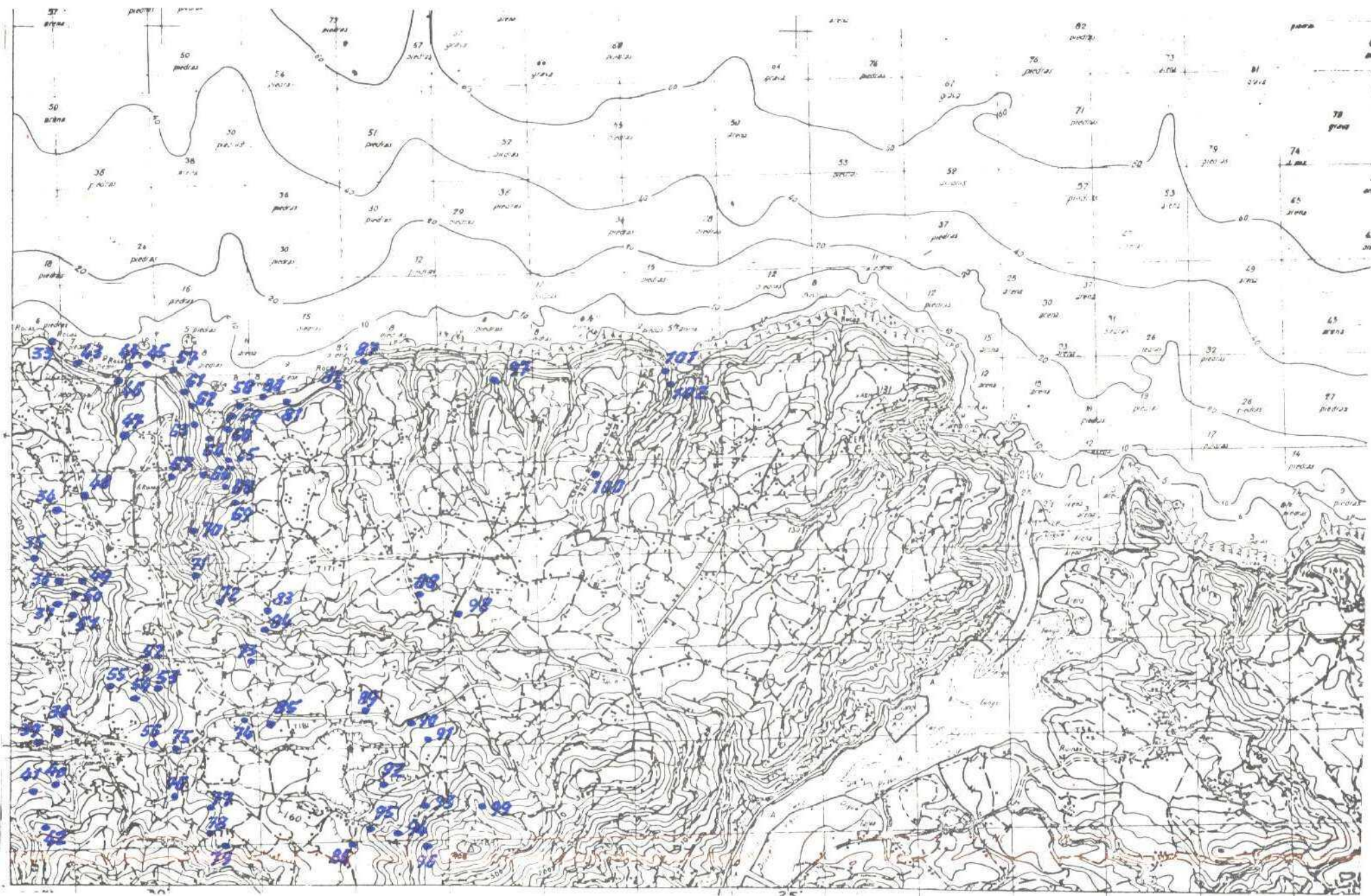

ESTACION	1954	1955	1956	1957	1958	1959	1960	1961	1962	1963	1964	1965	1966	1967	1968	1969	1970	1971	1972	
33	02	06	72	11																
34																				
35																				
36																				
37																				
38																				
39																				
40																				
41	06	06	72	11																
42																				
43																				
44																				
45																				
46																				
47																				
48																				
49																				
50																				
51																				
52																				
53																				
54																				
55	08	06	72	11																
56																				
57																				
58																				
59																				
60																				
61																				
62																				
63	10	06	72	11																
64																				
65																				
66																				
67																				

ESTACION	1954	1955	1956	1957	1958	1959	1960	1961	1962	1963	1964	1965	1966	1967	1968	1969	1970	1971	1972	
68	10	06	72	11																
69																				
70																				
71	13	06	72	11																
72																				
73																				
74																				
75																				
76																				
77																				
78																				
79																				
80																				
81	15	06	72	11																
82																				
83																				
84																				
85																				
86																				
87																				
88																				
89																				
90																				
91																				
92																				
93	17	06	72	11																
94																				
95																				
96																				
97																				
98																				
99																				
100																				
101																				
102																				

EL CONSULTANTE DEBE REALIZAR SU PROPIO MANTENIMIENTO Y REPARACIONES EN LOS EQUIPOS Y MAQUINARIAS QUE SE LE ENTREGAN EN EL TERMINO DE LA OBRAS.  
 PARA OBTENER INFORMACIONES Y/O MAQUINARIAS, CONTACTAR AL CONSULTANTE EN SU OFICINA EN LA AV. 20 DE JUNIO Y CALLE 100, ESTACION DEL NOROCCIDENTE, CIUDAD DE GUAYMA, GUAYAMA, P.R.  
 DIA 21 DE AGOSTO DE 2014.



MC-685

FICHA DE CONTROL DEL TRABAJO DE CAMPO MCC1

Datos a rellenar por el Consultor											Datos a rellenar por el IGME													
Nº de la hoja 1:50.000				Cuadrante	Consultor	Página	Espec. realiz. la es. 1:50.000				RECIBIDO					REF CONTROL	PERFORADO	VERIFICADO						
1	2	3	4	5	6	7	8	9	10	11	71	72	73	74	75	76	77	78	79	80				
1	4	0	3	3	A	D					3	6	1	9	1	2	7	2	M	C	C	1	Consuelo	

ESQUEMA DE NUMERACION DE LOS CUADRANTES



361

CONFORME EL CONSULTOR  
FIRMA



DATOS A RELLENAR POR EL IGME

CONTROL	FECHA	OBSERVACIONES
LIBRETA DE CAMPO		
MUESTRAS. LABORATORIO		
CARTOGRAFIA		
ESTACIONES VISITADAS		
OBSERVACIONES:		

EL SUPERVISOR DEL PROYECTO

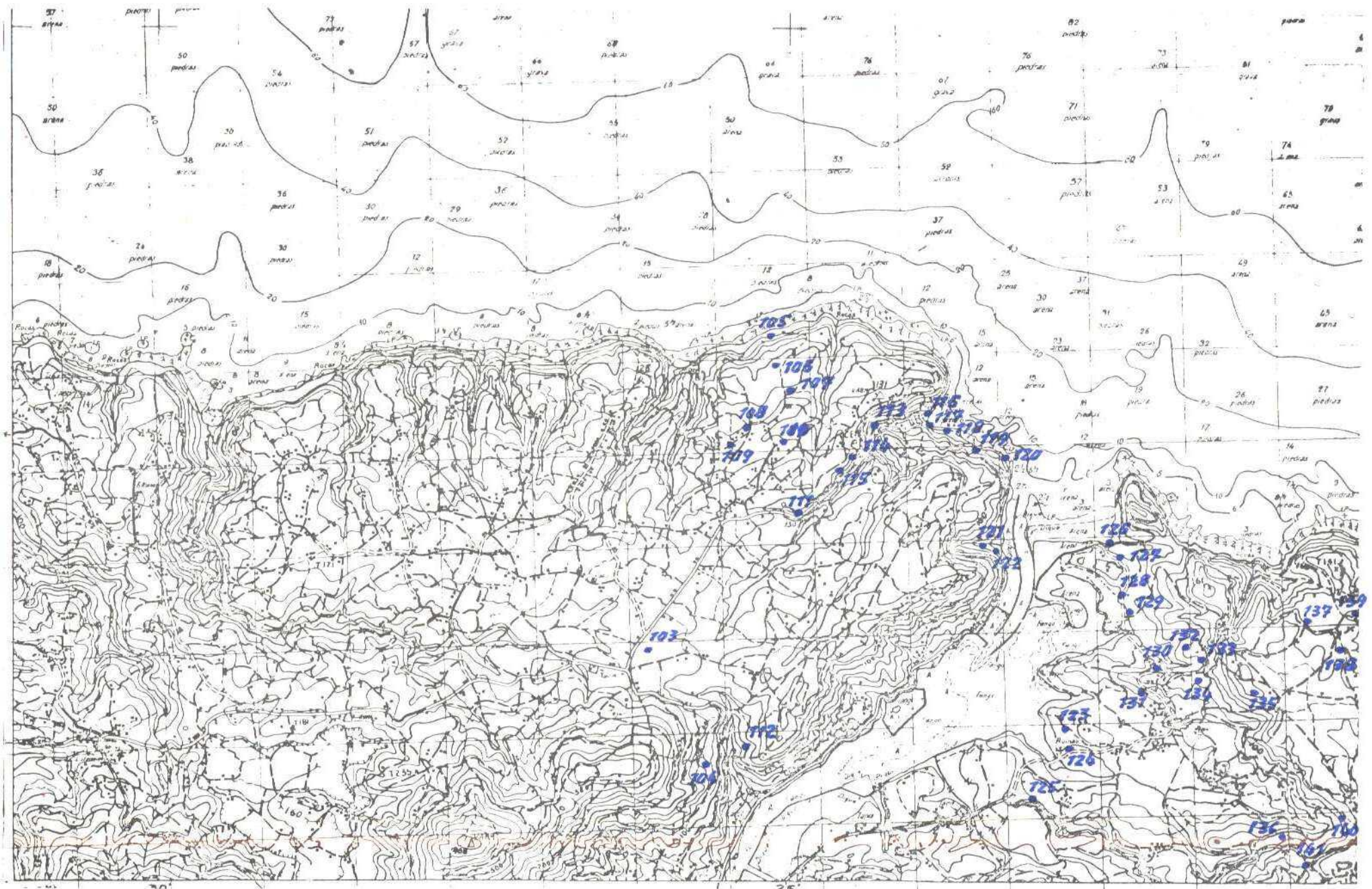



ESTACION		CANTIDAD		VALOR		DESCRIPCION	
Nº	ESTACION	...	...	...	...	...	...
103	20067211						
104							
105							
106							
107							
108							
109							
110							
111							
112							
113							
114	21067211						
115							
116							
117							
118							
119							
120							
121							
122							
123							
124	23067211						
125							
126							
127							
128							
129							
130							
131							
132							
133							
134							
135	26067211						
136							
137							

ESTACION		CANTIDAD		VALOR		DESCRIPCION	
Nº	ESTACION	...	...	...	...	...	...
138	26067211						
139							
140							
141							

EL CONQUE...  
 DIRECCION GENERAL DE MAPAS...  
 INSTITUTO GEOGRAFICO Y MINERO DE ESPAÑA...  
 MADRID