



MINISTERIO DE INDUSTRIA  
DIRECCION GENERAL DE MINAS  
INSTITUTO GEOLOGICO Y MINERO DE ESPAÑA

PLAN NACIONAL DE LA MINERIA. MAPA GEOLOGICO NACIONAL A ESCALA 1:50.000  
MAGNA

FICHA DE CONTROL DEL TRABAJO DE CAMPO MCC1

DATOS A RELLENAR POR EL IGME

CONTROL	FECHA	OBSERVACIONES
LIBRETA DE CAMPO		
MUESTRAS. LABORATORIO		
CARTOGRAFIA.		
ESTACIONES VISITADAS		
OBSERVACIONES:		

EL SUPERVISOR DEL PROYECTO

14-9-74







1631-1656

NUMERO DE LA HOJA 0803 CUADRANTE

4	1
2	2





MINISTERIO DE INDUSTRIA  
DIRECCION GENERAL DE MINAS  
INSTITUTO GEOLOGICO Y MINERO DE ESPAÑA

PLAN NACIONAL DE LA MINERIA. MAPA GEOLOGICO NACIONAL A ESCALA 1:50.000  
MAGNA

FICHA DE CONTROL DEL TRABAJO DE CAMPO MCC1

DATOS A RELLENAR POR EL IGME

CONTROL	FECHA	OBSERVACIONES
LIBRETA DE CAMPO		
MUESTRAS. LABORATORIO		
CARTOGRAFIA		
ESTACIONES VISITADAS		
OBSERVACIONES:		

EL SUPERVISOR DEL PROYECTO

14-9-74



DATOS A RELLENAR POR EL IGME									
Nº de la hoja 1.50.000					Nº del documento				
1	2	3	4	5	6	7	8	9	
0	8	0	3	3	C	4	3	5	

DATOS A RELLENAR POR EL CONSULTOR			
CONSULTOR	ESPECIAL QUE REALIZA LA ESTAC.		
10	11	12	13
1	B	T	A

DATOS A RELLENAR POR EL IGME															
Recibido						Ref. Control		Perforado				Verificado			
71	72	73	74	75	76	77	78	79	80						

DATOS A RELLENAR POR EL CONSULTOR																																																			
CON NUMEROS										CON UNOS EN CASO AFIRMATIVO																																									
NUMERO DE LA ESTACION		Fecha			MEDICION										MUESTRAS										PUNTOS DE INTERES SINGULARES										TIPO DE TERR.																
14	15	16	17	18	19	20	21	22	23	24	25	26	27	28	29	30	31	32	33	34	35	36	37	38	39	40	41	42	43	44	45	46	47	48	49	50	51	52	53	54											

EL CONSULTOR - DEBERA MARCAR SOBRE EL MAPA LAS ESTACIONES CON SU NUMERO DE REFERENCIA (EN AZUL) Y LOS CORTES REALIZADOS SOBRE EL TERRENO (EN ROJO).  
PARA UN CONTROL CORRECTO DE LA MARCHA DEL TRABAJO DE CAMPO EL CONSULTOR DEBERA ENVIAR ENTRE LOS DIAS 1 al 7 y 15 al 22 DE CADA MES ESTAS HOJAS AL INSTITUTO GEOLOGICO Y MINERO DE ESPAÑA, DIVISION DE GEOLOGIA, C/ RIOS ROSAS, 23 - MADRID - 3.

DATOS A RELLENAR POR EL CONSULTOR																																																			
CON NUMEROS										CON UNOS EN CASO AFIRMATIVO																																									
NUMERO DE LA ESTACION		Fecha			MEDICION										MUESTRAS										PUNTOS DE INTERES SINGULARES										TIPO DE TERR.																
14	15	16	17	18	19	20	21	22	23	24	25	26	27	28	29	30	31	32	33	34	35	36	37	38	39	40	41	42	43	44	45	46	47	48	49	50	51	52	53	54											

EQUIPO DE RECEPCION DEL IGME

EL CONSULTOR

205-I





1605 - 1630

NUMERO DE LA HOJA 0803 CUADRANTE

4	1
2	2





MINISTERIO DE INDUSTRIA  
DIRECCION GENERAL DE MINAS  
INSTITUTO GEOLOGICO Y MINERO DE ESPAÑA

PLAN NACIONAL DE LA MINERIA. MAPA GEOLOGICO NACIONAL A ESCALA 1:50.000  
MAGNA

FICHA DE CONTROL DEL TRABAJO DE CAMPO MCC1

DATOS A RELLENAR POR EL IGME

CONTROL	FECHA	OBSERVACIONES
LIBRETA DE CAMPO		
MUESTRAS. LABORATORIO		
CARTOGRAFIA		
ESTACIONES VISITADAS		
OBSERVACIONES:		

EL SUPERVISOR DEL PROYECTO

14-9-74





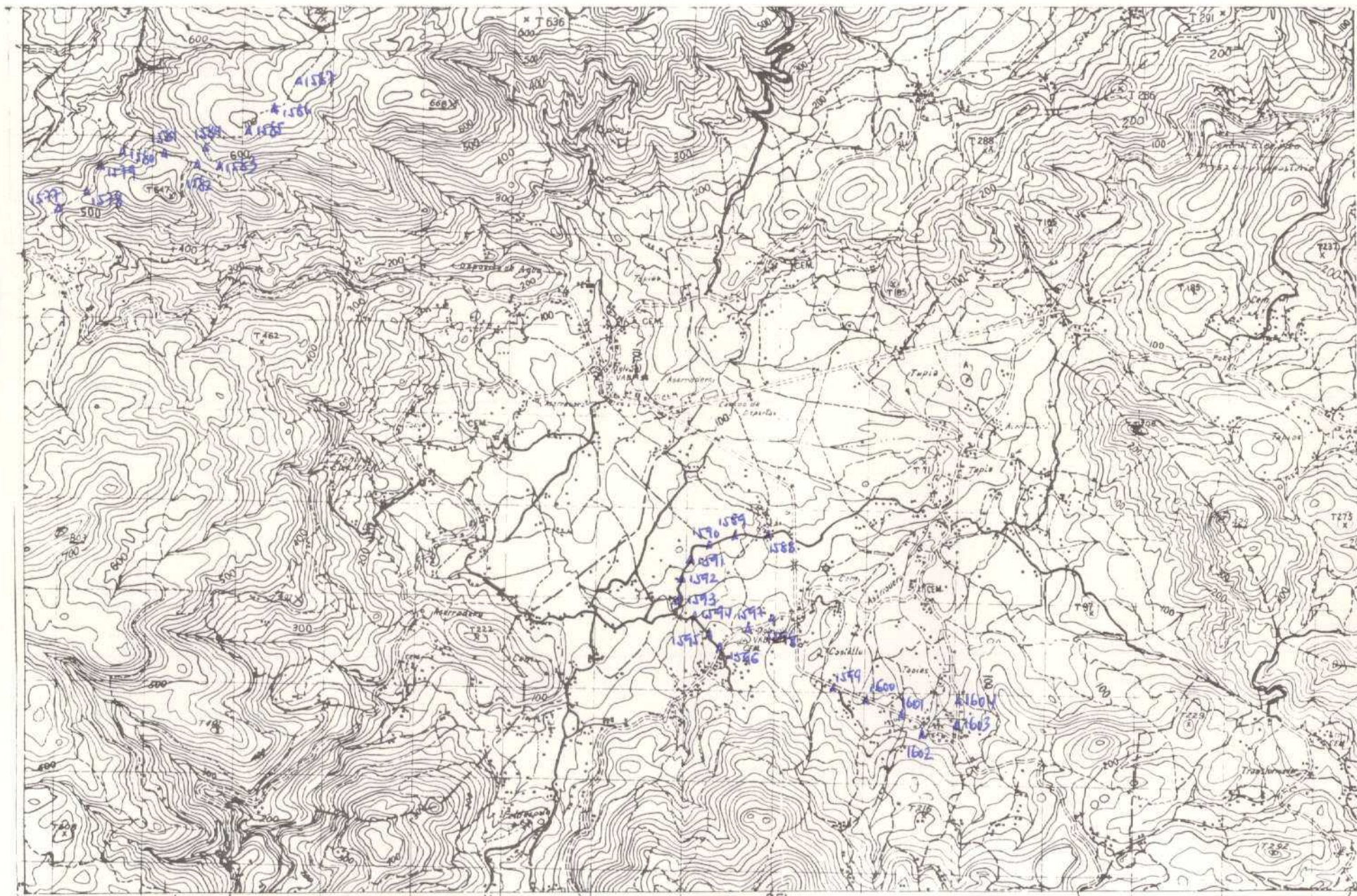

1577-1604

NUMERO DE LA HOJA 0803 CUADRANTE

4	1
2	2





MINISTERIO DE INDUSTRIA  
DIRECCION GENERAL DE MINAS  
INSTITUTO GEOLOGICO Y MINERO DE ESPAÑA

PLAN NACIONAL DE LA MINERIA. MAPA GEOLOGICO NACIONAL A ESCALA 1:50.000  
MAGNA

FICHA DE CONTROL DEL TRABAJO DE CAMPO MCC1

DATOS A RELLENAR POR EL IGME

CONTROL	FECHA	OBSERVACIONES
LIBRETA DE CAMPO		
MUESTRAS. LABORATORIO		
CARTOGRAFIA		
ESTACIONES VISITADAS		
OBSERVACIONES:		

EL SUPERVISOR DEL PROYECTO

14-9-74









1531-1576

NUMERO DE LA HOJA 0803

CUADRANTE

4	1
2	2





MINISTERIO DE INDUSTRIA  
DIRECCION GENERAL DE MINAS  
INSTITUTO GEOLOGICO Y MINERO DE ESPAÑA

PLAN NACIONAL DE LA MINERIA. MAPA GEOLOGICO NACIONAL A ESCALA 1:50.000

MAGNA

FICHA DE CONTROL DEL TRABAJO DE CAMPO MCC1

DATOS A RELLENAR POR EL IGME

CONTROL	FECHA	OBSERVACIONES
LIBRETA DE CAMPO		
MUESTRAS. LABORATORIO		
CARTOGRAFIA		
ESTACIONES VISITADAS		
OBSERVACIONES:		

EL SUPERVISOR DEL PROYECTO

14-9-71

**DATOS A RELLENAR POR EL IGME**

Nº de la hoja 1:50.000				Nº del documento			
1	2	3	4	5	6	7	8
0	8	0	3	C	4	3	2

**DATOS A RELLENAR POR EL CONSULTOR**

CONSULTOR	ESTACION	QUE REALIZA LA ESTACION
10	11	12
1	1	1
1	1	1

**DATOS A RELLENAR POR EL IGME**

Recibido	Ref. Control	Perforado	Verificado
71	72	73	74
1	9	0	9
7	7	7	7
7	7	7	7

**DATOS A RELLENAR POR EL CONSULTOR**

CON NUMEROS				CON UNOS EN CASO AFIRMATIVO			
NUMERO DE LA ESTACION	Fecha			MEDICION	MUESTRA	PUNTO DE INTERES SINGULAR	TIPO DE TERR.
	DIA	MES	AÑO				
1657	14	08	74	1			1
1658	14	08	74	1			1
1659	14	08	74	1			1
1660	16	08	74	1			1
1661	16	08	74	1			1
1662	16	08	74	1			1
1663	17	08	74	1			1
1664	17	08	74	1			1
1665	18	08	74	1			1
1666	18	08	74	1			1
1667	18	08	74	1			1

EL CONSULTOR DEBERA MARCAR SOBRE EL MAPA LAS ESTACIONES CON SU NUMERO DE REFERENCIA (EN AZUL) Y LOS CORTES REALIZADOS SOBRE EL TERRENO (EN ROJO).  
PARA UN CONTROL CORRECTO DE LA MARCHA DEL TRABAJO DEL CONSULTOR DEBERA ENVIAR ENTRE LOS DIAS 1 a 7 y 15 a 22 DE CADA MES ESTAS HOJAS AL INSTITUTO GEOLOGICO Y MINERO DE ESPAÑA, DIVISION DE GEOLOGIA, C/ RIOS ROSAS, 23 - MADRID - 2.

**DATOS A RELLENAR POR EL CONSULTOR**

CON NUMEROS				CON UNOS EN CASO AFIRMATIVO			
NUMERO DE LA ESTACION	Fecha			MEDICION	MUESTRA	PUNTO DE INTERES SINGULAR	TIPO DE TERR.
	DIA	MES	AÑO				
14	15	16	17	18	19	20	21
22	23	24	25	26	27	28	29
30	31	32	33	34	35	36	37
38	39	40	41	42	43	44	45
46	47	48	49	50	51	52	

EQUIPO DE RECEPCION DEL IGME

EL CONSULTOR









MINISTERIO DE INDUSTRIA  
DIRECCION GENERAL DE MINAS  
INSTITUTO GEOLOGICO Y MINERO DE ESPAÑA

PLAN NACIONAL DE LA MINERIA. MAPA GEOLOGICO NACIONAL A ESCALA 1:50.000  
MAGNA

FICHA DE CONTROL DEL TRABAJO DE CAMPO MCC1

DATOS A RELLENAR POR EL IGME

CONTROL	FECHA	OBSERVACIONES
LIBRETA DE CAMPO		
MUESTRAS. LABORATORIO		
CARTOGRAFIA		
ESTACIONES VISITADAS		
OBSERVACIONES:		

EL SUPERVISOR DEL PROYECTO

23-7-74







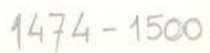





MINISTERIO DE INDUSTRIA  
DIRECCION GENERAL DE MINAS  
INSTITUTO GEOLOGICO Y MINERO DE ESPAÑA

PLAN NACIONAL DE LA MINERIA. MAPA GEOLOGICO NACIONAL A ESCALA 1:50.000  
MAGNA

FICHA DE CONTROL DEL TRABAJO DE CAMPO MCC1

DATOS A RELLENAR POR EL IGME

CONTROL	FECHA	OBSERVACIONES
LIBRETA DE CAMPO		
MUESTRAS. LABORATORIO		
CARTOGRAFIA		
ESTACIONES VISITADAS		
OBSERVACIONES:		

EL SUPERVISOR DEL PROYECTO

23-7-74







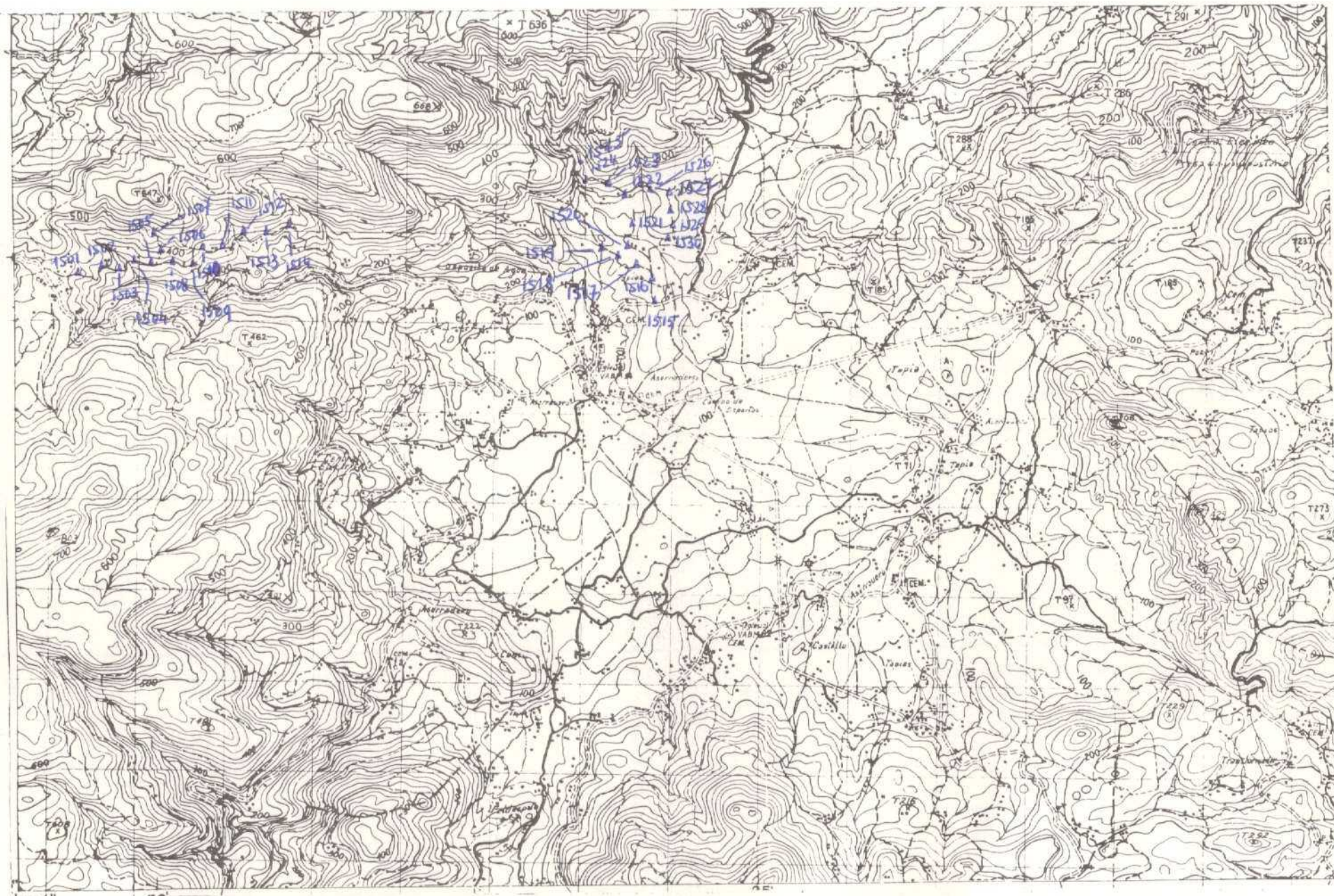

1501-1530

NUMERO DE LA HOJA 0803 CUADRANTE

4	1
5	2





MINISTERIO DE INDUSTRIA  
DIRECCION GENERAL DE MINAS  
INSTITUTO GEOLOGICO Y MINERO DE ESPAÑA

PLAN NACIONAL DE LA MINERIA. MAPA GEOLOGICO NACIONAL A ESCALA 1:50.000  
MAGNA

FICHA DE CONTROL DEL TRABAJO DE CAMPO MCC1

DATOS A RELLENAR POR EL IGME

CONTROL	FECHA	OBSERVACIONES
LIBRETA DE CAMPO		
MUESTRAS. LABORATORIO		
CARTOGRAFIA		
ESTACIONES VISITADAS		
OBSERVACIONES:		

EL SUPERVISOR DEL PROYECTO

13-7-74



DATOS A RELLE POR EL CONSULTANTE			
CONSULTA		ESPECIAL QUE REALIZA LA ESTACIÓN	
10	11	12	13
1	3	7	4

EQUIPO DE RECEPCION  
DEL IGME

EL CONSULTOR





1431 - 1473

NUMERO DE LA HOJA 0803 CUADRANTE

4	1
2	2





MINISTERIO DE INDUSTRIA  
DIRECCION GENERAL DE MINAS  
INSTITUTO GEOLOGICO Y MINERO DE ESPAÑA

PLAN NACIONAL DE LA MINERIA. MAPA GEOLOGICO NACIONAL A ESCALA 1:50.000  
MAGNA

FICHA DE CONTROL DEL TRABAJO DE CAMPO MCC1

DATOS A RELLENAR POR EL IGME

CONTROL	FECHA	OBSERVACIONES
LIBRETA DE CAMPO		
MUESTRAS. LABORATORIO		
CARTOGRAFIA		
ESTACIONES VISITADAS		
OBSERVACIONES:		

EL SUPERVISOR DEL PROYECTO

3-7-74



DATOS A RELLENAR POR EL CONSULTOR																																						
CON NUMEROS										CON UNOS EN CASO AFIRMATIVO																												
NUMERO DE LA ESTACION		Fecha			MEDICION										MUESTRAS										PUNTOS DE INTERES SINGU										TIPO DE TERR			
					Punto	Buena	Cuadro	Folaga	Petro y M	Macrop	Sedimen	Flora X	Flora Y	Sedim	C-14	Medios	Químico	Tráfico	Microan.	OTIC	Mineral	Tectón	Paleont	Estrang	Litológ	Paleoge	Económ	Forma	Pluvió	Metano	Selima	Volcan	Indicaz					
DIA	MES	AÑO	24	25	26	27	28	29	30	31	32	33	34	35	36	37	38	39	40	41	42	43	44	45	46	47	48	49	50	51	52							
14	15	16	17	18	19	20	21	22	23	24	25	26	27	28	29	30	31	32	33	34	35	36	37	38	39	40	41	42	43	44	45	46	47	48	49	50	51	52

EL CONSULTOR



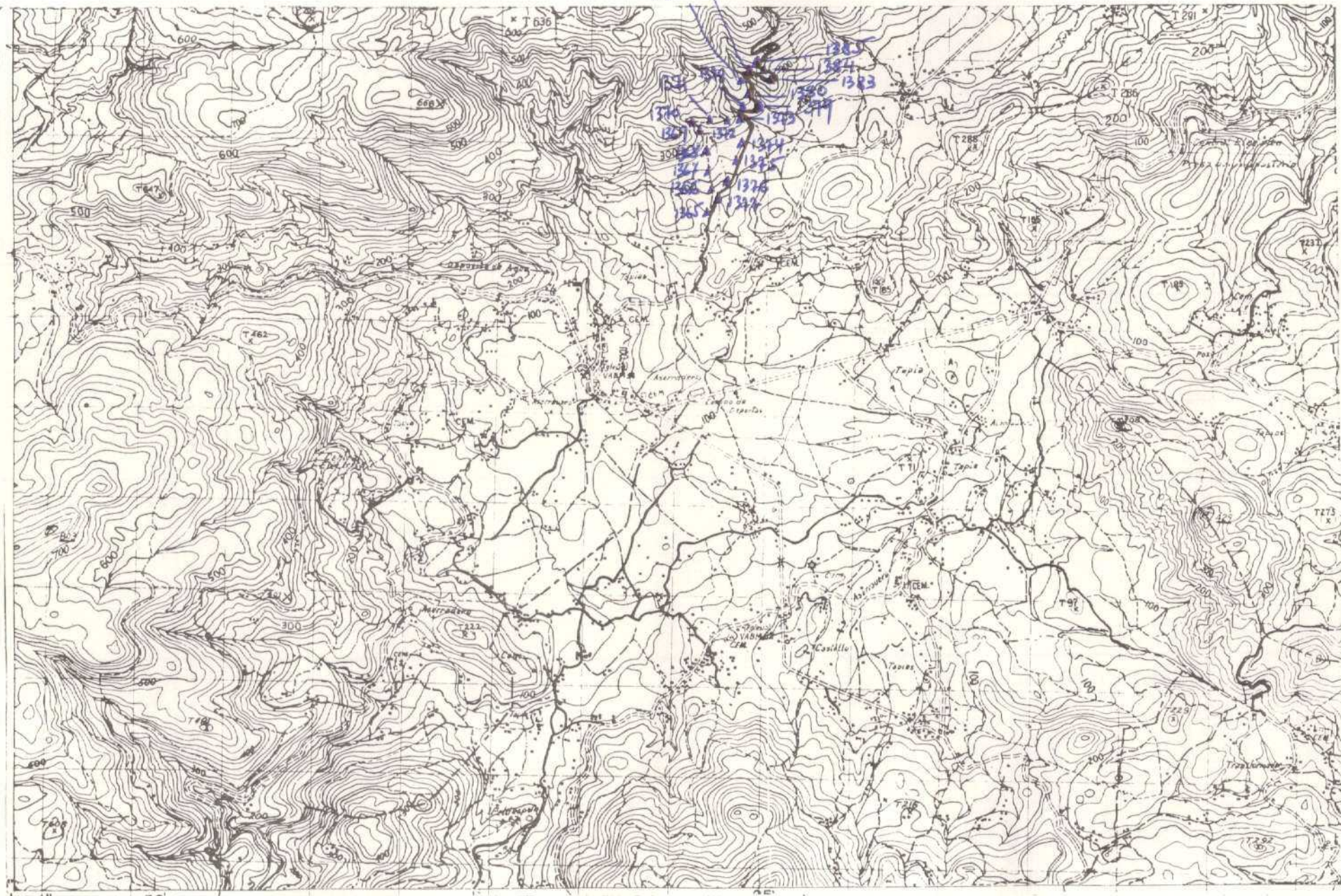

1365-1385

NUMERO DE LA HOJA 0803 CUADRANTE

4	1
2	2





MINISTERIO DE INDUSTRIA  
DIRECCION GENERAL DE MINAS  
INSTITUTO GEOLOGICO Y MINERO DE ESPAÑA

PLAN NACIONAL DE LA MINERIA. MAPA GEOLOGICO NACIONAL A ESCALA 1:50.000  
MAGNA

FICHA DE CONTROL DEL TRABAJO DE CAMPO MCC1

DATOS A RELLENAR POR EL IGME

CONTROL	FECHA	OBSERVACIONES
LIBRETA DE CAMPO		
MUESTRAS. LABORATORIO		
CARTOGRAFIA		
ESTACIONES VISITADAS		
OBSERVACIONES:		

EL SUPERVISOR DEL PROYECTO

3-4-74









1386-1430

NUMERO DE LA HOJA 0803 CUADRANTE







MINISTERIO DE INDUSTRIA  
DIRECCION GENERAL DE MINAS  
INSTITUTO GEOLOGICO Y MINERO DE ESPAÑA

PLAN NACIONAL DE LA MINERIA. MAPA GEOLOGICO NACIONAL A ESCALA 1:50.000  
MAGNA

FICHA DE CONTROL DEL TRABAJO DE CAMPO MCC1

DATOS A RELLENAR POR EL IGME

CONTROL	FECHA	OBSERVACIONES
LIBRETA DE CAMPO		
MUESTRAS. LABORATORIO		
CARTOGRAFIA		
ESTACIONES VISITADAS		
OBSERVACIONES:		

EL SUPERVISOR DEL PROYECTO

3-4-74



DATOS A RELLENAR POR EL IGME										DATOS A RELLENAR POR EL IGME									
Nº de la hoja 1:50.000										Nº del documento									
1	2	3	4	5	6	7	8	9	10	11	12	13	14	15	16	17	18	19	20
0	8	0	3	3	C	4	0	9	1	B	T	A	0	4	0	7	7	4	

DATOS A RELLENAR POR EL CONSULTOR																																						
CON NUMEROS																CON UNOS EN CASO AFIRMATIVO																						
NUMERO DE LA ESTACION		Fecha			MEDICION											MUESTRAS											PUNTOS DE INTERES SINGULARES											TIPO DE TERR.
DIA	MES	AÑO	Rumbo	Budala	Croquis	Falga	Petro (M)	Macrop	Microsc	Sedimen	Repos X	Capas	Q. O. 14	MOBILIZ	Químico	Mineral	Oficio	Constit	Mineral	Textón	Polemit	Extrac	L. Rolo	Paleont	Hydrog	Ecología	Reología	Plutón	Metamó	Sedimen	Volcanic	Indifer						
14	15	16	17	18	19	20	21	22	23	24	25	26	27	28	29	30	31	32	33	34	35	36	37	38	39	40	41	42	43	44	45	46	47	48	49	50	51	52

EL CONSULTOR DEBERA MARCAR SOBRE EL MAPA LAS ESTACIONES CON SU NUMERO DE REFERENCIA (EN AZUL) Y LOS CORTES REALIZADOS SOBRE EL TERRENO (EN ROJO). PARA UN CONTROL CORRECTO DE LA MARCHA DEL TRABAJO DE CAMPO EL CONSULTOR DEBERA ENVIAR ENTRE LOS DIAS 1 a 7 y 15 a 22 DE CADA MES ESTAS HOJAS AL INSTITUTO GEOLOGICO Y MINERO DE ESPAÑA, DIVISION DE GEOLOGIA. C/ RIOS ROSAS, 23 - MADRID - 3.

DATOS A RELLENAR POR EL CONSULTOR																																							
CON NUMEROS																CON UNOS EN CASO AFIRMATIVO																							
NUMERO DE LA ESTACION		Fecha			MEDICION											MUESTRAS											PUNTOS DE INTERES SINGULARES											TIPO DE TERR.	
DIA	MES	AÑO	Rumbo	Budala	Croquis	Falga	Petro (M)	Macrop	Microsc	Sedimen	Repos X	Capas	Q. O. 14	MOBILIZ	Químico	Mineral	Oficio	Constit	Mineral	Textón	Polemit	Extrac	L. Rolo	Paleont	Hydrog	Ecología	Reología	Plutón	Metamó	Sedimen	Volcanic	Indifer							
14	15	16	17	18	19	20	21	22	23	24	25	26	27	28	29	30	31	32	33	34	35	36	37	38	39	40	41	42	43	44	45	46	47	48	49	50	51	52	

EQUIPO DE RECEPCION DEL IGME

EL CONSULTOR



1357  
 1353  
 1352  
 1350  
 1349  
 1347  
 1346  
 1345  
 1344  
 1343  
 1342  
 1341  
 1340  
 1339  
 1338  
 1337  
 1336  
 1335  
 1334  
 1333  
 1332  
 1331  
 1330  
 1329  
 1328  
 1327  
 1326  
 1325  
 1324  
 1323  
 1322  
 1321  
 1320  
 1319  
 1318  
 1317  
 1316  
 1315  
 1314  
 1313  
 1312  
 1311  
 1310  
 1309  
 1308  
 1307  
 1306  
 1305  
 1304  
 1303  
 1302  
 1301  
 1300  
 1299  
 1298  
 1297  
 1296  
 1295  
 1294  
 1293  
 1292  
 1291  
 1290  
 1289  
 1288  
 1287  
 1286  
 1285  
 1284  
 1283  
 1282  
 1281  
 1280  
 1279  
 1278  
 1277  
 1276  
 1275  
 1274  
 1273  
 1272  
 1271  
 1270  
 1269  
 1268  
 1267  
 1266  
 1265  
 1264  
 1263  
 1262  
 1261  
 1260  
 1259  
 1258  
 1257  
 1256  
 1255  
 1254  
 1253  
 1252  
 1251  
 1250  
 1249  
 1248  
 1247  
 1246  
 1245  
 1244  
 1243  
 1242  
 1241  
 1240  
 1239  
 1238  
 1237  
 1236  
 1235  
 1234  
 1233  
 1232  
 1231  
 1230  
 1229  
 1228  
 1227  
 1226  
 1225  
 1224  
 1223  
 1222  
 1221  
 1220  
 1219  
 1218  
 1217  
 1216  
 1215  
 1214  
 1213  
 1212  
 1211  
 1210  
 1209  
 1208  
 1207  
 1206  
 1205  
 1204  
 1203  
 1202  
 1201  
 1200  
 1199  
 1198  
 1197  
 1196  
 1195  
 1194  
 1193  
 1192  
 1191  
 1190  
 1189  
 1188  
 1187  
 1186  
 1185  
 1184  
 1183  
 1182  
 1181  
 1180  
 1179  
 1178  
 1177  
 1176  
 1175  
 1174  
 1173  
 1172  
 1171  
 1170  
 1169  
 1168  
 1167  
 1166  
 1165  
 1164  
 1163  
 1162  
 1161  
 1160  
 1159  
 1158  
 1157  
 1156  
 1155  
 1154  
 1153  
 1152  
 1151  
 1150  
 1149  
 1148  
 1147  
 1146  
 1145  
 1144  
 1143  
 1142  
 1141  
 1140  
 1139  
 1138  
 1137  
 1136  
 1135  
 1134  
 1133  
 1132  
 1131  
 1130  
 1129  
 1128  
 1127  
 1126  
 1125  
 1124  
 1123  
 1122  
 1121  
 1120  
 1119  
 1118  
 1117  
 1116  
 1115  
 1114  
 1113  
 1112  
 1111  
 1110  
 1109  
 1108  
 1107  
 1106  
 1105  
 1104  
 1103  
 1102  
 1101  
 1100  
 1099  
 1098  
 1097  
 1096  
 1095  
 1094  
 1093  
 1092  
 1091  
 1090  
 1089  
 1088  
 1087  
 1086  
 1085  
 1084  
 1083  
 1082  
 1081  
 1080  
 1079  
 1078  
 1077  
 1076  
 1075  
 1074  
 1073  
 1072  
 1071  
 1070  
 1069  
 1068  
 1067  
 1066  
 1065  
 1064  
 1063  
 1062  
 1061  
 1060  
 1059  
 1058  
 1057  
 1056  
 1055  
 1054  
 1053  
 1052  
 1051  
 1050  
 1049  
 1048  
 1047  
 1046  
 1045  
 1044  
 1043  
 1042  
 1041  
 1040  
 1039  
 1038  
 1037  
 1036  
 1035  
 1034  
 1033  
 1032  
 1031  
 1030  
 1029  
 1028  
 1027  
 1026  
 1025  
 1024  
 1023  
 1022  
 1021  
 1020  
 1019  
 1018  
 1017  
 1016  
 1015  
 1014  
 1013  
 1012  
 1011  
 1010  
 1009  
 1008  
 1007  
 1006  
 1005  
 1004  
 1003  
 1002  
 1001  
 1000  
 999  
 998  
 997  
 996  
 995  
 994  
 993  
 992  
 991  
 990  
 989  
 988  
 987  
 986  
 985  
 984  
 983  
 982  
 981  
 980  
 979  
 978  
 977  
 976  
 975  
 974  
 973  
 972  
 971  
 970  
 969  
 968  
 967  
 966  
 965  
 964  
 963  
 962  
 961  
 960  
 959  
 958  
 957  
 956  
 955  
 954  
 953  
 952  
 951  
 950  
 949  
 948  
 947  
 946  
 945  
 944  
 943  
 942  
 941  
 940  
 939  
 938  
 937  
 936  
 935  
 934  
 933  
 932  
 931  
 930  
 929  
 928  
 927  
 926  
 925  
 924  
 923  
 922  
 921  
 920  
 919  
 918  
 917  
 916  
 915  
 914  
 913  
 912  
 911  
 910  
 909  
 908  
 907  
 906  
 905  
 904  
 903  
 902  
 901  
 900  
 899  
 898  
 897  
 896  
 895  
 894  
 893  
 892  
 891  
 890  
 889  
 888  
 887  
 886  
 885  
 884  
 883  
 882  
 881  
 880  
 879  
 878  
 877  
 876  
 875  
 874  
 873  
 872  
 871  
 870  
 869  
 868  
 867  
 866  
 865  
 864  
 863  
 862  
 861  
 860  
 859  
 858  
 857  
 856  
 855  
 854  
 853  
 852  
 851  
 850  
 849  
 848  
 847  
 846  
 845  
 844  
 843  
 842  
 841  
 840  
 839  
 838  
 837  
 836  
 835  
 834  
 833  
 832  
 831  
 830  
 829  
 828  
 827  
 826  
 825  
 824  
 823  
 822  
 821  
 820  
 819  
 818  
 817  
 816  
 815  
 814  
 813  
 812  
 811  
 810  
 809  
 808  
 807  
 806  
 805  
 804  
 803  
 802  
 801  
 800  
 799  
 798  
 797  
 796  
 795  
 794  
 793  
 792  
 791  
 790  
 789  
 788  
 787  
 786  
 785  
 784  
 783  
 782  
 781  
 780  
 779  
 778  
 777  
 776  
 775  
 774  
 773  
 772  
 771  
 770  
 769  
 768  
 767  
 766  
 765  
 764  
 763  
 762  
 761  
 760  
 759  
 758  
 757  
 756  
 755  
 754  
 753  
 752  
 751  
 750  
 749  
 748  
 747  
 746  
 745  
 744  
 743  
 742  
 741  
 740  
 739  
 738  
 737  
 736  
 735  
 734  
 733  
 732  
 731  
 730  
 729  
 728  
 727  
 726  
 725  
 724  
 723  
 722  
 721  
 720  
 719  
 718  
 717  
 716  
 715  
 714  
 713  
 712  
 711  
 710  
 709  
 708  
 707  
 706  
 705  
 704  
 703  
 702  
 701  
 700  
 699  
 698  
 697  
 696  
 695  
 694  
 693  
 692  
 691  
 690  
 689  
 688  
 687  
 686  
 685  
 684  
 683  
 682  
 681  
 680  
 679  
 678  
 677  
 676  
 675  
 674  
 673  
 672  
 671  
 670  
 669  
 668  
 667  
 666  
 665  
 664  
 663  
 662  
 661  
 660  
 659  
 658  
 657  
 656  
 655  
 654  
 653  
 652  
 651  
 650  
 649  
 648  
 647  
 646  
 645  
 644  
 643  
 642  
 641  
 640  
 639  
 638  
 637  
 636  
 635  
 634  
 633  
 632  
 631  
 630  
 629  
 628  
 627  
 626  
 625  
 624  
 623  
 622  
 621  
 620  
 619  
 618  
 617  
 616  
 615  
 614  
 613  
 612  
 611  
 610  
 609  
 608  
 607  
 606  
 605  
 604  
 603  
 602  
 601  
 600  
 599  
 598  
 597  
 596  
 595  
 594  
 593  
 592  
 591  
 590  
 589  
 588  
 587  
 586  
 585  
 584  
 583  
 582  
 581  
 580  
 579  
 578  
 577  
 576  
 575  
 574  
 573  
 572  
 571  
 570  
 569  
 568  
 567  
 566  
 565  
 564  
 563  
 562  
 561  
 560  
 559  
 558  
 557  
 556  
 555  
 554  
 553  
 552  
 551  
 550  
 549  
 548  
 547  
 546  
 545  
 544  
 543  
 542  
 541  
 540  
 539  
 538  
 537  
 536  
 535  
 534  
 533  
 532  
 531  
 530  
 529  
 528  
 527  
 526  
 525  
 524  
 523  
 522  
 521  
 520  
 519  
 518  
 517  
 516  
 515  
 514  
 513  
 512  
 511  
 510  
 509  
 508  
 507  
 506  
 505  
 504  
 503  
 502  
 501  
 500  
 499  
 498  
 497  
 496  
 495  
 494  
 493  
 492  
 491  
 490  
 489  
 488  
 487  
 486  
 485  
 484  
 483  
 482  
 481  
 480  
 479  
 478  
 477  
 476  
 475  
 474  
 473  
 472  
 471  
 470  
 469  
 468  
 467  
 466  
 465  
 464  
 463  
 462  
 461  
 460  
 459  
 458  
 457  
 456  
 455  
 454  
 453  
 452  
 451  
 450  
 449  
 448  
 447  
 446  
 445  
 444  
 443  
 442  
 441  
 440  
 439  
 438  
 437  
 436  
 435  
 434  
 433  
 432  
 431  
 430  
 429  
 428  
 427  
 426  
 425  
 424  
 423  
 422  
 421  
 420  
 419  
 418  
 417  
 416  
 415  
 414  
 413  
 412  
 411  
 410  
 409  
 408  
 407  
 406  
 405  
 404  
 403  
 402  
 401  
 400  
 399  
 398  
 397  
 396  
 395  
 394  
 393  
 392  
 391  
 390  
 389  
 388  
 387  
 386  
 385  
 384  
 383  
 382  
 381  
 380  
 379  
 378  
 377  
 376  
 375  
 374  
 373  
 372  
 371  
 370  
 369  
 368  
 367  
 366  
 365  
 364  
 363  
 362  
 361  
 360  
 359  
 358  
 357  
 356  
 355  
 354  
 353  
 352  
 351  
 350  
 349  
 348  
 347  
 346  
 345  
 344  
 343  
 342  
 341  
 340  
 339  
 338  
 337  
 336  
 335  
 334  
 333  
 332  
 331  
 330  
 329  
 328  
 327  
 326  
 325  
 324  
 323  
 322  
 321  
 320  
 319  
 318  
 317  
 316  
 315  
 314  
 313  
 312  
 311  
 310  
 309  
 308  
 307  
 306  
 305  
 304  
 303  
 302  
 301  
 300  
 299  
 298  
 297  
 296  
 295  
 294  
 293  
 292  
 291  
 290  
 289  
 288  
 287  
 286  
 285  
 284  
 283  
 282  
 281  
 280  
 279  
 278  
 277  
 276  
 275  
 274  
 273  
 272  
 271  
 270  
 269  
 268  
 267  
 266  
 265  
 264  
 263  
 262  
 261  
 260  
 259  
 258  
 257  
 256  
 255  
 254  
 253  
 252  
 251  
 250  
 249  
 248  
 247  
 246  
 245  
 244  
 243  
 242  
 241  
 240  
 239  
 238  
 237  
 236  
 235  
 234  
 233  
 232  
 231  
 230  
 229  
 228  
 227  
 226  
 225  
 224  
 223  
 222  
 221  
 220  
 219  
 218  
 217  
 216  
 215  
 214  
 213  
 212  
 211  
 210  
 209  
 208  
 207  
 206  
 205  
 204  
 203  
 202  
 201  
 200  
 199  
 198  
 197  
 196  
 195  
 194  
 193  
 192  
 191  
 190  
 189  
 188  
 187  
 186  
 185  
 184  
 183  
 182  
 181  
 180  
 179  
 178  
 177  
 176  
 175  
 174  
 173  
 172  
 171  
 170  
 169  
 168  
 167  
 166  
 165  
 164  
 163  
 162  
 161  
 160  
 159  
 158  
 157  
 156  
 155  
 154  
 153  
 152  
 151  
 150  
 149  
 148  
 147  
 146  
 145  
 144  
 143  
 142  
 141  
 140  
 139  
 138  
 137  
 136  
 135  
 134  
 133  
 132  
 131  
 130  
 129  
 128  
 127  
 126  
 125  
 124  
 123  
 122  
 121  
 120  
 119  
 118  
 117  
 116  
 115  
 114  
 113  
 112  
 111  
 110  
 109  
 108  
 107  
 106  
 105  
 104  
 103  
 102  
 101  
 100  
 99  
 98  
 97  
 96  
 95  
 94  
 93  
 92  
 91  
 90  
 89  
 88  
 87  
 86  
 85  
 84  
 83  
 82  
 81  
 80  
 79  
 78  
 77  
 76  
 75  
 74  
 73  
 72  
 71  
 70  
 69  
 68  
 67  
 66  
 65  
 64  
 63  
 62  
 61  
 60  
 59  
 58  
 57  
 56  
 55  
 54  
 53  
 52  
 51  
 50  
 49  
 48  
 47  
 46  
 45  
 44  
 43  
 42  
 41  
 40  
 39  
 38  
 37  
 36  
 35  
 34  
 33  
 32  
 31  
 30  
 29  
 28  
 27  
 26  
 25  
 24  
 23  
 22  
 21  
 20  
 19  
 18  
 17  
 16  
 15  
 14  
 13  
 12  
 11  
 10  
 9  
 8  
 7  
 6  
 5  
 4  
 3  
 2  
 1  
 0  
 -1  
 -2  
 -3  
 -4  
 -5  
 -6  
 -7  
 -8  
 -9  
 -10  
 -11  
 -12  
 -13  
 -14  
 -15  
 -16  
 -17  
 -18  
 -19  
 -20  
 -21  
 -22  
 -23  
 -24  
 -25  
 -26  
 -27  
 -28  
 -29  
 -30  
 -31  
 -32  
 -33  
 -34  
 -35  
 -36  
 -37  
 -38  
 -39  
 -40  
 -41  
 -42  
 -43  
 -44  
 -45  
 -46  
 -47  
 -48  
 -49  
 -50  
 -51  
 -52  
 -53  
 -54  
 -55  
 -56  
 -57  
 -58  
 -59  
 -60  
 -61  
 -62  
 -63  
 -64  
 -65  
 -66  
 -67  
 -68  
 -69  
 -70  
 -71  
 -72  
 -73  
 -74  
 -75  
 -76  
 -77  
 -78  
 -79  
 -80  
 -81  
 -82  
 -83  
 -84  
 -85  
 -86  
 -87  
 -88  
 -89  
 -90  
 -91  
 -92  
 -93  
 -94  
 -95  
 -96  
 -97  
 -98  
 -99  
 -100  
 -101  
 -102  
 -103  
 -104  
 -105  
 -106  
 -107  
 -108  
 -109  
 -110  
 -111  
 -112  
 -113  
 -114  
 -115  
 -116  
 -117  
 -118  
 -119  
 -120  
 -121  
 -122  
 -123  
 -124  
 -125  
 -126  
 -127  
 -128  
 -129  
 -130  
 -131  
 -132  
 -133  
 -134  
 -135  
 -136  
 -137  
 -138  
 -139  
 -140  
 -141  
 -142  
 -143  
 -144  
 -145  
 -146  
 -147  
 -148  
 -149  
 -150  
 -151  
 -152  
 -153  
 -154  
 -155  
 -156  
 -157  
 -158  
 -159  
 -160  
 -161  
 -162  
 -163  
 -164  
 -165  
 -166  
 -167  
 -168  
 -169  
 -170  
 -171  
 -172  
 -173  
 -174  
 -17





MINISTERIO DE INDUSTRIA  
DIRECCION GENERAL DE MINAS  
INSTITUTO GEOLOGICO Y MINERO DE ESPAÑA

PLAN NACIONAL DE LA MINERIA. MAPA GEOLOGICO NACIONAL A ESCALA 1:50.000

MAGNA

FICHA DE CONTROL DEL TRABAJO DE CAMPO MCC1

DATOS A RELLENAR POR EL IGME

CONTROL	FECHA	OBSERVACIONES
LIBRETA DE CAMPO		
MUESTRAS. LABORATORIO		
CARTOGRAFIA		
ESTACIONES VISITADAS		
OBSERVACIONES:		

EL SUPERVISOR DEL PROYECTO

3-7-74













MINISTERIO DE INDUSTRIA  
DIRECCION GENERAL DE MINAS  
INSTITUTO GEOLOGICO Y MINERO DE ESPAÑA

PLAN NACIONAL DE LA MINERIA. MAPA GEOLOGICO NACIONAL A ESCALA 1:50.000  
MAGNA

FICHA DE CONTROL DEL TRABAJO DE CAMPO MCC1

DATOS A RELLENAR POR EL IGME

CONTROL	FECHA	OBSERVACIONES
LIBRETA DE CAMPO		
MUESTRAS. LABORATORIO		
CARTOGRAFIA		
ESTACIONES VISITADAS		
OBSERVACIONES:		

EL SUPERVISOR DEL PROYECTO

4-6-74



DATOS A RELLENAR POR EL IGME									
Nº de la hoja 1:50.000					Nº del documento				
1	2	3	4	5	6	7	8	9	
0	8	0	3	3	C	4	0	2	

DATOS A RELLENAR POR EL CONSULTOR			
CONSULTOR	ESPECIAL	QUE REA	LA ESTAC
10	11	12	13
1	B	T	A

DATOS A RELLENAR POR EL IGME															
Recibido				Ref. Control				Perforado				Verificado			
71	72	73	74	75	76	77	78	79	80						

DATOS A RELLENAR POR EL CONSULTOR																																						
CON NUMEROS																CON UNOS EN CASO AFIRMATIVO																						
NUMERO DE LA ESTACION		Fecha			MUESTRAS										PUNTOS DE INTERES SINGULAR										TIPO DE TERR													
DIA	MES	AÑO	Rumbo	Buzante	Creciente	Paleoge.	Paleo I. M.	Macrof.	Microf.	Sedimen.	Rayos X	Espacio	C. 14	Química	Mineral.	Microsc.	Oficinas	Mineral.	Tecton.	Paleont.	Estratig.	Litolog.	Paleoge.	Geogr.	Económ.	Parque	Relieve	Plutónic.	Metam.	Sedimen.	Volcánic.	Indifer.						
14	15	16	17	18	19	20	21	22	23	24	25	26	27	28	29	30	31	32	33	34	35	36	37	38	39	40	41	42	43	44	45	46	47	48	49	50	51	52

EL CONSULTOR DEBERÁ MARCAR SOBRE EL MAPA: LAS ESTACIONES CON SU NUMERO DE REFERENCIA (EN AZUL) Y LOS CORTES REALIZADOS SOBRE EL TERRENO (EN ROJO).  
PARA UN CONTROL CORRECTO DE LA MARCHA DEL TRABAJO DE CAMPO EL CONSULTOR DEBERÁ ENVIAR ENTRE LOS DIAS 1 a 7 y 15 a 22 DE CADA MES ESTAS HOJAS AL INSTITUTO GEOLOGICO Y MINERO DE ESPAÑA, DIVISION DE GEOLOGIA. C/ RIOS ROSAS, 23 - MADRID - 3.

DATOS A RELLENAR POR EL CONSULTOR																																																			
CON NUMEROS																CON UNOS EN CASO AFIRMATIVO																																			
NUMERO DE LA ESTACION		Fecha			MUESTRAS										PUNTOS DE INTERES SINGULAR										TIPO DE TERR																										
DIA	MES	AÑO	Rumbo	Buzante	Creciente	Paleoge.	Paleo I. M.	Macrof.	Microf.	Sedimen.	Rayos X	Espacio	C. 14	Química	Mineral.	Microsc.	Oficinas	Mineral.	Tecton.	Paleont.	Estratig.	Litolog.	Paleoge.	Geogr.	Económ.	Parque	Relieve	Plutónic.	Metam.	Sedimen.	Volcánic.	Indifer.																			
14	15	16	17	18	19	20	21	22	23	24	25	26	27	28	29	30	31	32	33	34	35	36	37	38	39	40	41	42	43	44	45	46	47	48	49	50	51	52													

EQUIPO DE RECEPCION DEL IGME

EL CONSULTOR

104-E



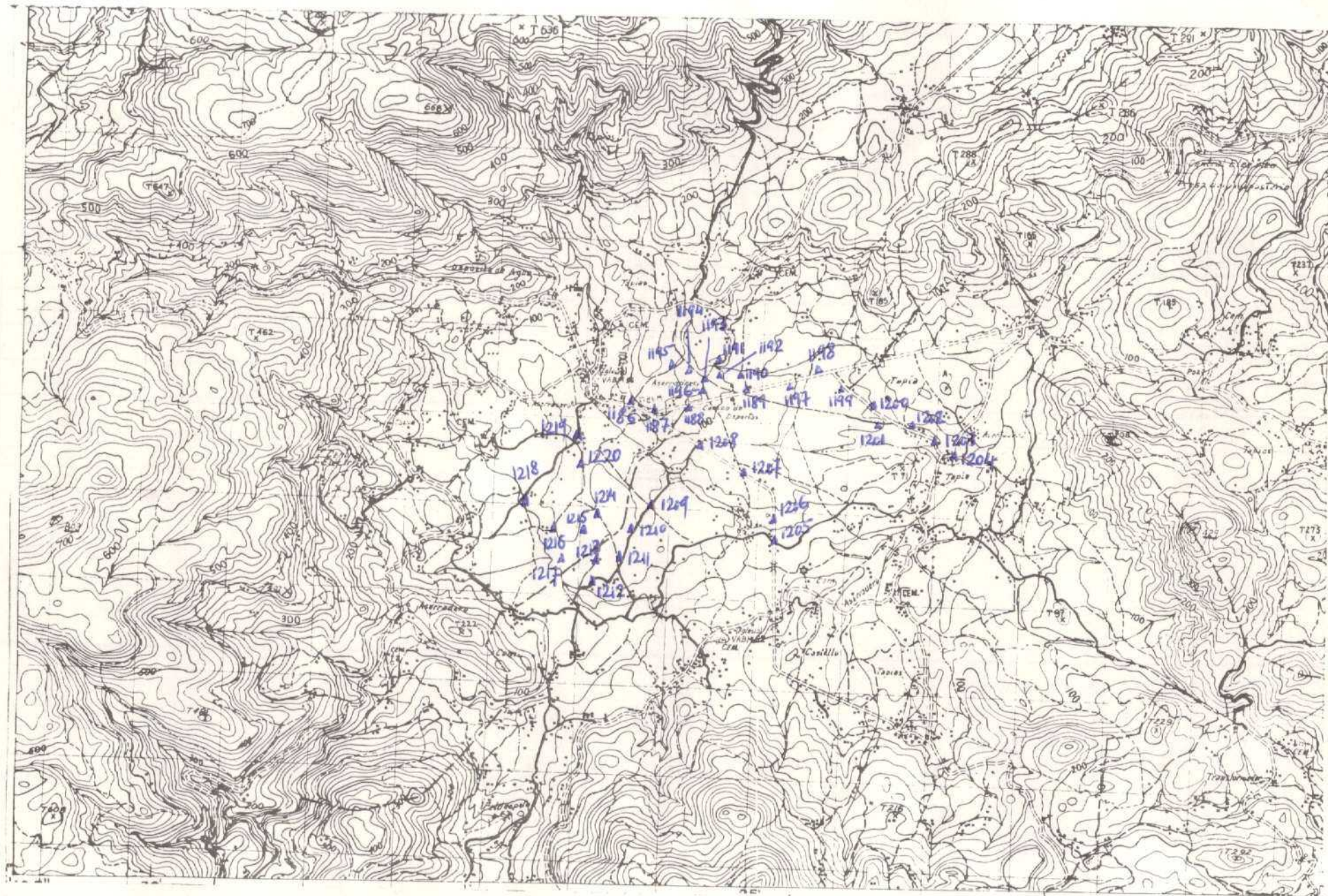

1186-1220

NUMERO DE LA HOJA 0803 CUADRANTE

4	1
3	2





MINISTERIO DE INDUSTRIA  
DIRECCION GENERAL DE MINAS  
INSTITUTO GEOLOGICO Y MINERO DE ESPAÑA

PLAN NACIONAL DE LA MINERIA. MAPA GEOLOGICO NACIONAL A ESCALA 1:50.000

MAGNA

FICHA DE CONTROL DEL TRABAJO DE CAMPO MCC1

DATOS A RELLENAR POR EL IGME

CONTROL	FECHA	OBSERVACIONES
LIBRETA DE CAMPO		
MUESTRAS. LABORATORIO		
CARTOGRAFIA		
ESTACIONES VISITADAS		
OBSERVACIONES:		

EL SUPERVISOR DEL PROYECTO

4-6-74







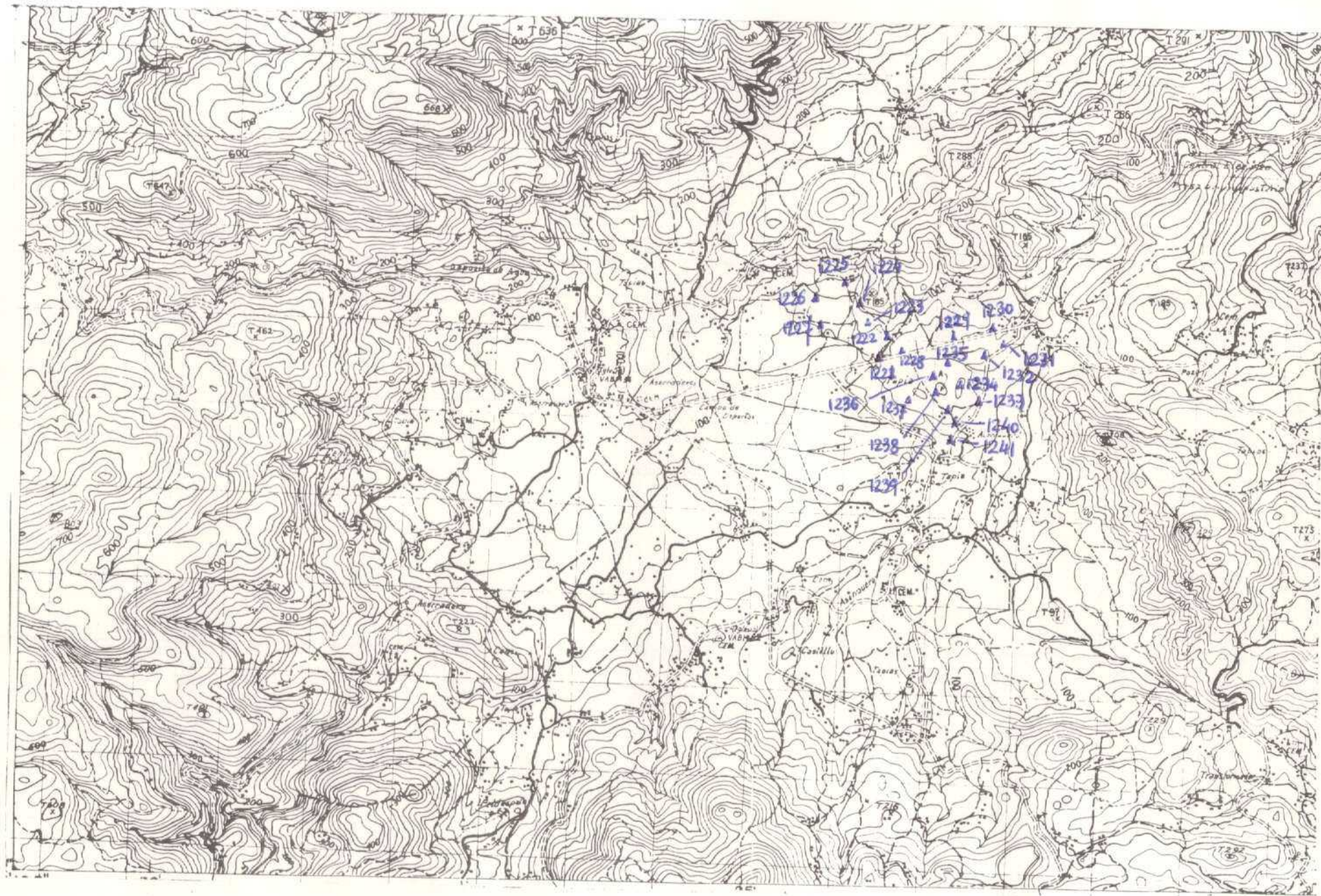





MINISTERIO DE INDUSTRIA  
DIRECCION GENERAL DE MINAS  
INSTITUTO GEOLOGICO Y MINERO DE ESPAÑA

PLAN NACIONAL DE LA MINERIA. MAPA GEOLOGICO NACIONAL A ESCALA 1:50.000  
MAGNA

FICHA DE CONTROL DEL TRABAJO DE CAMPO MCC1

DATOS A RELLENAR POR EL IGME

CONTROL	FECHA	OBSERVACIONES
LIBRETA DE CAMPO		
MUESTRAS. LABORATORIO		
CARTOGRAFIA		
ESTACIONES VISITADAS		
OBSERVACIONES:		

EL SUPERVISOR DEL PROYECTO

20-5-74







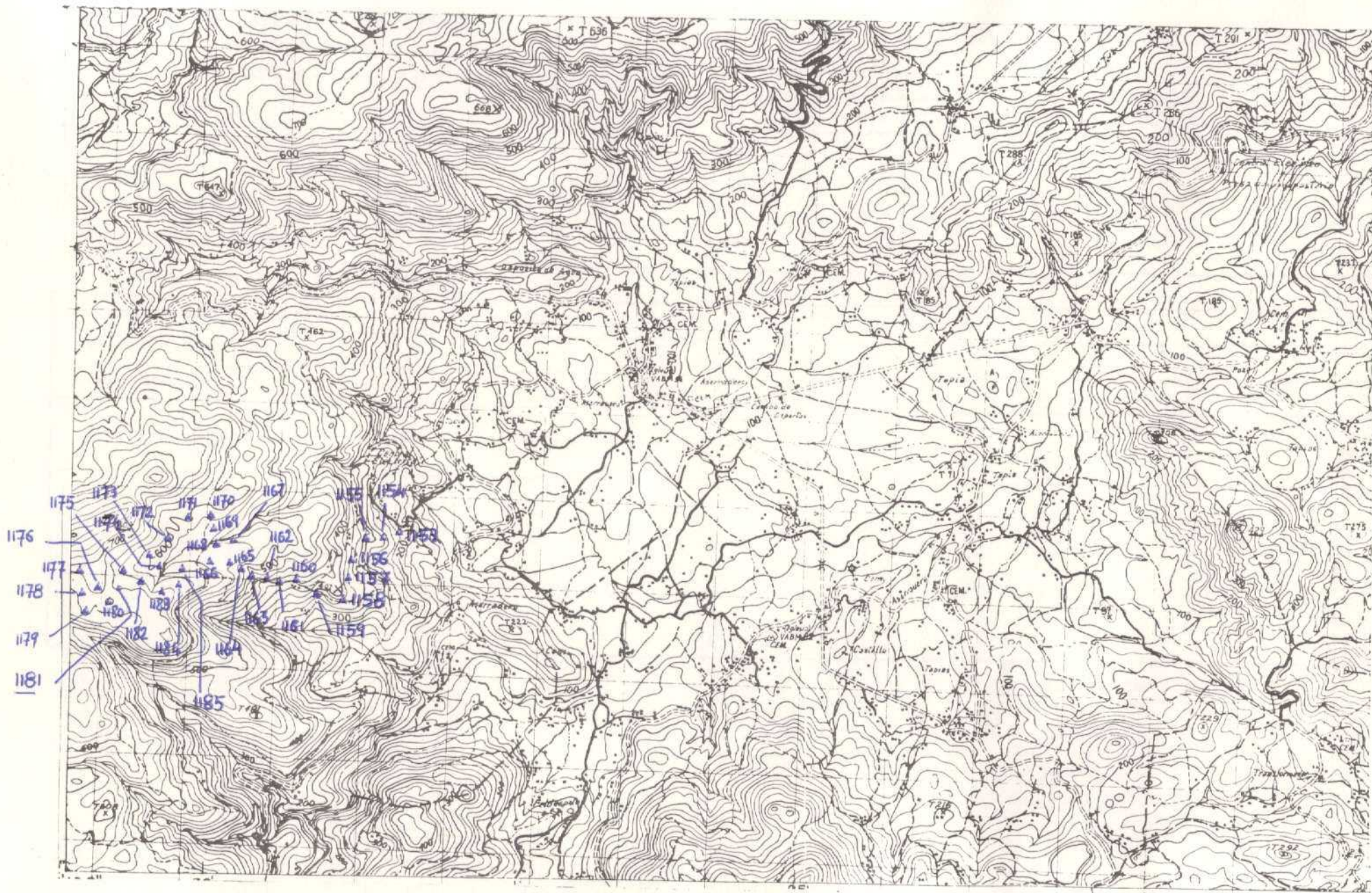

1153-1185

NUMERO DE LA HOJA 0803

CUADRANTE

4	1
2	2





MINISTERIO DE INDUSTRIA  
DIRECCION GENERAL DE MINAS  
INSTITUTO GEOLOGICO Y MINERO DE ESPAÑA

PLAN NACIONAL DE LA MINERIA. MAPA GEOLOGICO NACIONAL A ESCALA 1:50.000  
MAGNA

FICHA DE CONTROL DEL TRABAJO DE CAMPO MCC1

DATOS A RELLENAR POR EL IGME

CONTROL	FECHA	OBSERVACIONES
LIBRETA DE CAMPO		
MUESTRAS. LABORATORIO		
CARTOGRAFIA		
ESTACIONES VISITADAS		
OBSERVACIONES:		

EL SUPERVISOR DEL PROYECTO

20-5-44



DATOS A RELLENAR POR EL IGME								
Nº de la hoja 1:50.000				Nº del documento				
1	2	3	4	5	6	7	8	9
0	8	0	3	3	C	4	0	5

DATOS A RELLENAR POR EL CONSULTOR		
CONSULTOR	ESPECIAL QUE REALIZA LA ESTACIÓN	
10	11	12
1	B	T

DATOS A RELLENAR POR EL IGME															
Recibido						Ref. Control		Perforado				Verificado			
71	72	73	74	75	76	77	78	79	80						
2	2	0	5	7	4										

DATOS A RELLENAR POR EL CONSULTOR																																							
CON NÚMEROS										CON UNOS EN CASO AFIRMATIVO																													
NÚMERO DE LA ESTACIÓN	Fecha			MEDICIÓN		MUESTRAS		PUNTOS DE INTERÉS SINGULAR		TIPO DE TERR.																													
	DÍA	MES	AÑO	Rumbo	Buzante	Rayos X	Espectro	Gravim.	Geología	Mineralog.	Textura	Polvores	Estrechos	Litología	Polvos	Hidrogr.	Ensam.	Parámetros	Presiones	Neón	Sediment.	Volcanic.	Indifer.																
14	15	16	17	18	19	20	21	22	23	24	25	26	27	28	29	30	31	32	33	34	35	36	37	38	39	40	41	42	43	44	45	46	47	48	49	50	51	52	
<del>14</del>																																							
<del>15</del>																																							

EL CONSULTOR.— DEBERÁ MARCAR SOBRE EL MAPA: LAS ESTACIONES CON SU NÚMERO DE REFERENCIA (EN AZUL) Y LOS CORTES REALIZADOS SOBRE EL TERRENO (EN ROJO).  
PARA UN CONTROL CORRECTO DE LA MARCHA DEL TRABAJO DE CAMPO EL CONSULTOR DEBERÁ ENVIAR ENTRE LOS DÍAS 1 y 7 y 15 y 22 DE CADA MES ESTAS HOJAS AL INSTITUTO GEOLOGICO Y MINERO DE ESPAÑA, DIVISION DE GEOLOGIA, C/ RIOS ROSAS, 23 — MADRID - 3.

DATOS A RELLENAR POR EL CONSULTOR																																																											
CON NÚMEROS										CON UNOS EN CASO AFIRMATIVO																																																	
NÚMERO DE LA ESTACIÓN	Fecha			MEDICIÓN		MUESTRAS		PUNTOS DE INTERÉS SINGULAR		TIPO DE TERR.																																																	
	DÍA	MES	AÑO	Rumbo	Buzante	Rayos X	Espectro	Gravim.	Geología	Mineralog.	Textura	Polvores	Estrechos	Litología	Polvos	Hidrogr.	Ensam.	Parámetros	Presiones	Neón	Sediment.	Volcanic.	Indifer.																																				
14	15	16	17	18	19	20	21	22	23	24	25	26	27	28	29	30	31	32	33	34	35	36	37	38	39	40	41	42	43	44	45	46	47	48	49	50	51	52																					

EQUIPO DE RECEPCIÓN DEL IGME

EL CONSULTOR

87-A









MINISTERIO DE INDUSTRIA  
DIRECCION GENERAL DE MINAS  
INSTITUTO GEOLOGICO Y MINERO DE ESPAÑA

PLAN NACIONAL DE LA MINERIA. MAPA GEOLOGICO NACIONAL A ESCALA 1:50.000  
MAGNA

FICHA DE CONTROL DEL TRABAJO DE CAMPO MCC1

DATOS A RELLENAR POR EL IGME

CONTROL	FECHA	OBSERVACIONES
LIBRETA DE CAMPO		
MUESTRAS. LABORATORIO		
CARTOGRAFIA		
ESTACIONES VISITADAS		
OBSERVACIONES:		

EL SUPERVISOR DEL PROYECTO

29-4-77



EQUIPO DE RECEPCION  
DEL IGME

EL CONSULTOR



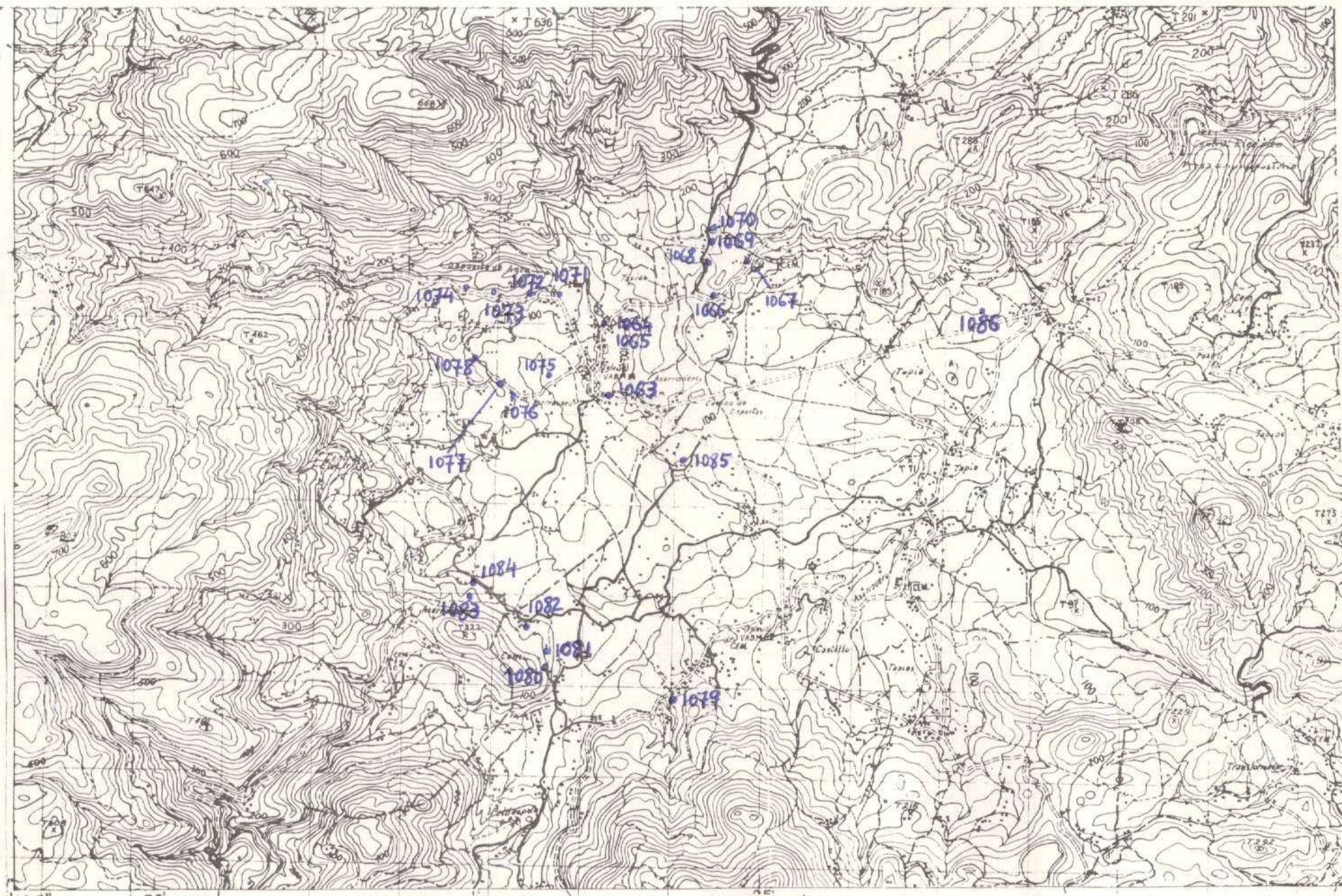

1063-1086

NUMERO DE LA HOJA 0903 CUADRANTE

4	1
2	2





MINISTERIO DE INDUSTRIA  
DIRECCION GENERAL DE MINAS  
INSTITUTO GEOLOGICO Y MINERO DE ESPAÑA

PLAN NACIONAL DE LA MINERIA. MAPA GEOLOGICO NACIONAL A ESCALA 1:50.000  
MAGNA

FICHA DE CONTROL DEL TRABAJO DE CAMPO MCC1

DATOS A RELLENAR POR EL IGME

CONTROL	FECHA	OBSERVACIONES
LIBRETA DE CAMPO		
MUESTRAS. LABORATORIO		
CARTOGRAFIA		
ESTACIONES VISITADAS		
OBSERVACIONES:		

EL SUPERVISOR DEL PROYECTO

29-4-74







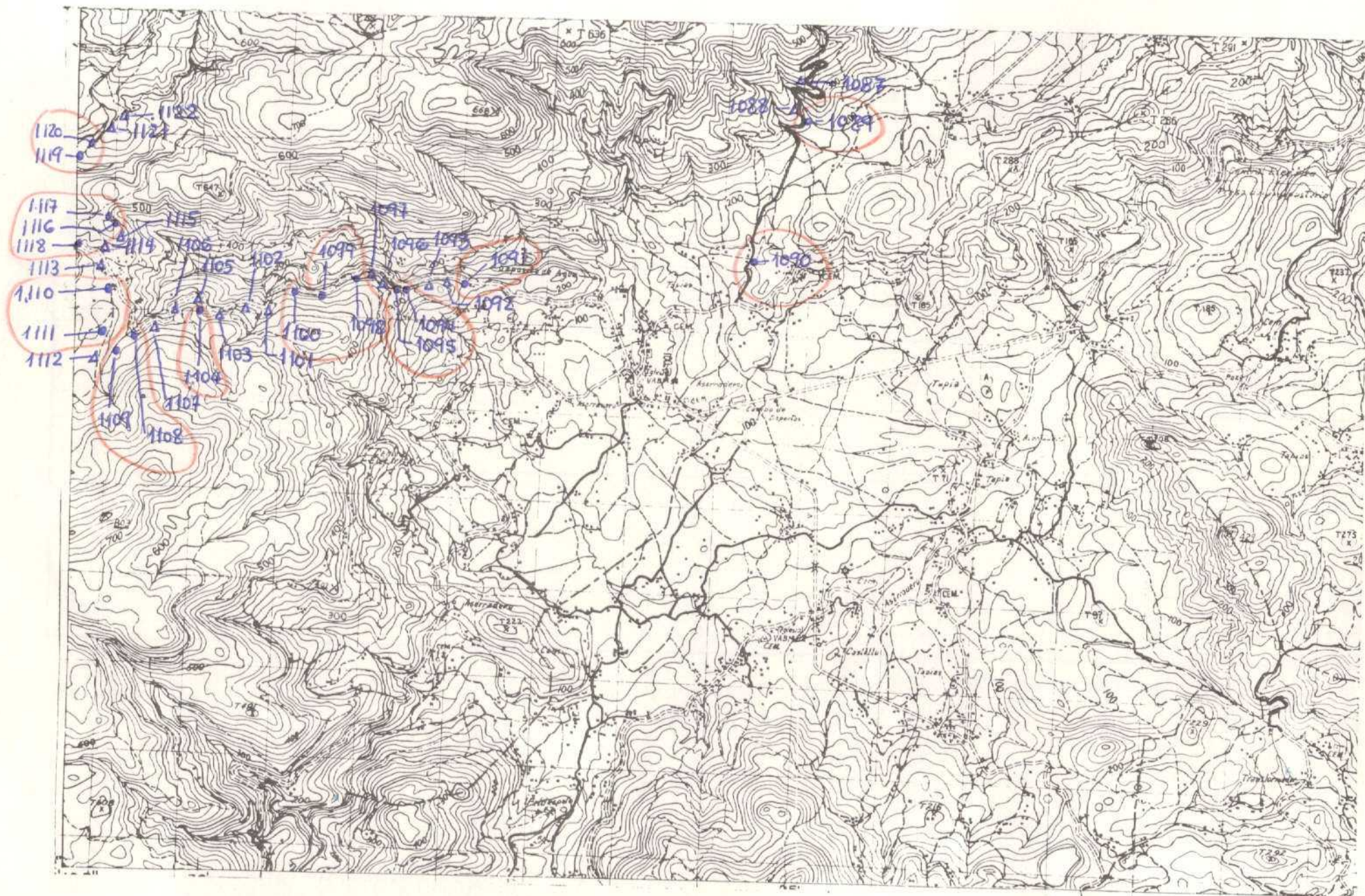

1087-1122

NUMERO DE LA HOJA 0803 CUADRANTE

4	1
8	2





MINISTERIO DE INDUSTRIA  
DIRECCION GENERAL DE MINAS  
INSTITUTO GEOLOGICO Y MINERO DE ESPAÑA

PLAN NACIONAL DE LA MINERIA. MAPA GEOLOGICO NACIONAL A ESCALA 1:50.000  
MAGNA

FICHA DE CONTROL DEL TRABAJO DE CAMPO MCC1

DATOS A RELLENAR POR EL IGME

CONTROL	FECHA	OBSERVACIONES
LIBRETA DE CAMPO		
MUESTRAS. LABORATORIO		
CARTOGRAFIA		
ESTACIONES VISITADAS		
OBSERVACIONES:		

EL SUPERVISOR DEL PROYECTO

8-4-74







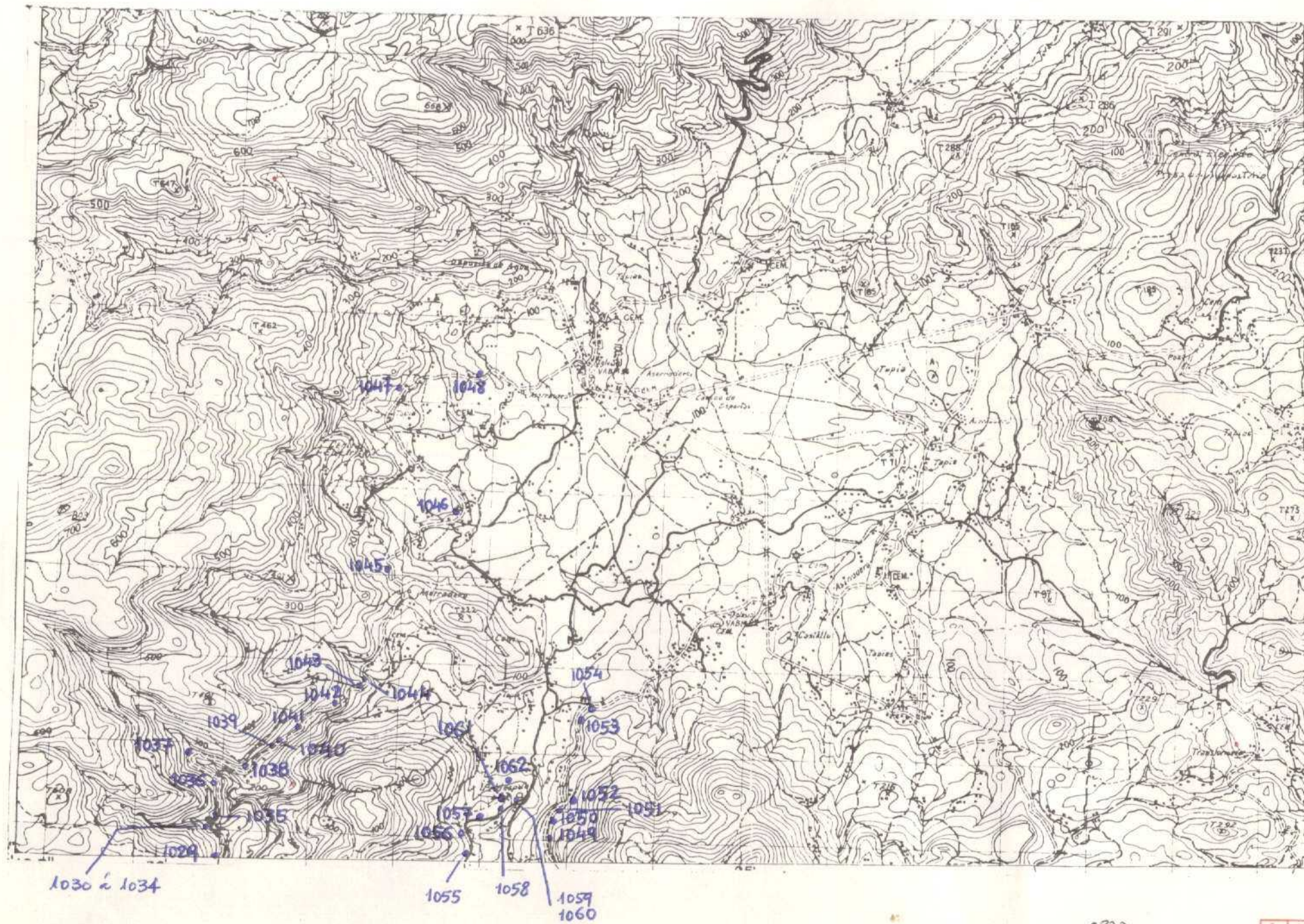

NUMERO DE LA HOJA 0803 CUADRANTE

4	1
2	2





MINISTERIO DE INDUSTRIA  
DIRECCION GENERAL DE MINAS  
INSTITUTO GEOLOGICO Y MINERO DE ESPAÑA

PLAN NACIONAL DE LA MINERIA. MAPA GEOLOGICO NACIONAL A ESCALA 1:50.000  
MAGNA

FICHA DE CONTROL DEL TRABAJO DE CAMPO MCC1

DATOS A RELLENAR POR EL IGME

CONTROL	FECHA	OBSERVACIONES
LIBRETA DE CAMPO		
MUESTRAS. LABORATORIO		
CARTOGRAFIA		
ESTACIONES VISITADAS		
OBSERVACIONES:		

EL SUPERVISOR DEL PROYECTO

24-3-74













MINISTERIO DE INDUSTRIA  
DIRECCION GENERAL DE MINAS  
INSTITUTO GEOLOGICO Y MINERO DE ESPAÑA

PLAN NACIONAL DE LA MINERIA. MAPA GEOLOGICO NACIONAL A ESCALA 1:50.000  
MAGNA

FICHA DE CONTROL DEL TRABAJO DE CAMPO MCC1

DATOS A RELLENAR POR EL IGME

CONTROL	FECHA	OBSERVACIONES
LIBRETA DE CAMPO		
MUESTRAS. LABORATORIO		
CARTOGRAFIA		
ESTACIONES VISITADAS		
OBSERVACIONES:		

EL SUPERVISOR DEL PROYECTO

14-9-74



EL CONSULTOR









MINISTERIO DE INDUSTRIA  
DIRECCION GENERAL DE MINAS  
INSTITUTO GEOLOGICO Y MINERO DE ESPAÑA

PLAN NACIONAL DE LA MINERIA. MAPA GEOLOGICO NACIONAL A ESCALA 1:50.000  
MAGNA

FICHA DE CONTROL DEL TRABAJO DE CAMPO MCC1

DATOS A RELLENAR POR EL IGME

CONTROL	FECHA	OBSERVACIONES
LIBRETA DE CAMPO		
MUESTRAS. LABORATORIO		
CARTOGRAFIA		
ESTACIONES VISITADAS		
OBSERVACIONES:		

EL SUPERVISOR DEL PROYECTO

14-9-94



DATOS A RELLE POR EL CONSULT			
CONSULT		ESPECIAL QUE HEAL LA ESTAC	
NO	11	12	13
1	B	J	A

2050









MINISTERIO DE INDUSTRIA  
DIRECCION GENERAL DE MINAS  
INSTITUTO GEOLOGICO Y MINERO DE ESPAÑA

PLAN NACIONAL DE LA MINERIA. MAPA GEOLOGICO NACIONAL A ESCALA 1:50.000  
MAGNA

FICHA DE CONTROL DEL TRABAJO DE CAMPO MCC1

DATOS A RELLENAR POR EL IGME

CONTROL	FECHA	OBSERVACIONES
LIBRETA DE CAMPO		
MUESTRAS. LABORATORIO		
CARTOGRAFIA		
ESTACIONES VISITADAS		
OBSERVACIONES:		

EL SUPERVISOR DEL PROYECTO

14-9-74













MINISTERIO DE INDUSTRIA  
DIRECCION GENERAL DE MINAS  
INSTITUTO GEOLOGICO Y MINERO DE ESPAÑA

PLAN NACIONAL DE LA MINERIA. MAPA GEOLOGICO NACIONAL A ESCALA 1:50.000  
MAGNA

FICHA DE CONTROL DEL TRABAJO DE CAMPO MCC1

DATOS A RELLENAR POR EL IGME

CONTROL	FECHA	OBSERVACIONES
LIBRETA DE CAMPO		
MUESTRAS. LABORATORIO		
CARTOGRAFIA		
ESTACIONES VISITADAS		
OBSERVACIONES:		

EL SUPERVISOR DEL PROYECTO

14-9-44













MINISTERIO DE INDUSTRIA  
DIRECCION GENERAL DE MINAS  
INSTITUTO GEOLOGICO Y MINERO DE ESPAÑA

PLAN NACIONAL DE LA MINERIA. MAPA GEOLOGICO NACIONAL A ESCALA 1:50.000  
MAGNA

FICHA DE CONTROL DEL TRABAJO DE CAMPO MCC1

DATOS A RELLENAR POR EL IGME

CONTROL	FECHA	OBSERVACIONES
LIBRETA DE CAMPO		
MUESTRAS. LABORATORIO		
CARTOGRAFIA		
ESTACIONES VISITADAS		
OBSERVACIONES:		

EL SUPERVISOR DEL PROYECTO

14-9-74



DATOS A RELLENAR POR EL IGME								
Nº de la hoja 1:50.000				Nº del documento				
1	2	3	4	5	6	7	8	9
0	8	0	3	2	C	3	9	4

DATOS A RELLENAR POR EL CONSULTOR			
CONSULTOR	EDIFICIO	QUE REALIZA	LA ESTACIÓN
10	11	12	13
1	B	J	A

DATOS A RELLENAR POR EL IGME															
Recibido						Ref. Control				Perforado				Verificado	
71	72	73	74	75	76	77	78	79	80						

DATOS A RELLENAR POR EL CONSULTOR																																																			
CON NUMEROS										CON UNOS EN CASO AFIRMATIVO																																									
NUMERO DE LA ESTACION		Fecha			MEDICION		MUESTRAS										PUNTOS DE INTERES SINGULAR										TIPO DE TERR.																								
DIA	MES	AÑO	Rumbo	Brújula	Cuadrante	Frangia	Petro. y m.	Macrop.	Microsc.	Sedimen.	Roseta X	Espectro	C-14	Alcali	Químico	Tráfico	Microsc.	Oficina	Mineralo.	Taxón.	Polvo	Carbón	Litología	Petróleo	Hidrosc.	Económ.	Resistencia	Plástico	Metamorf.	Sedimen.	Volcánico	Indifer.																			
14	15	16	17	18	19	20	21	22	23	24	25	26	27	28	29	30	31	32	33	34	35	36	37	38	39	40	41	42	43	44	45	46	47	48	49	50	51	52													

EL CONSULTOR DEBERÍA MARCAR SOBRE EL MAPA LAS ESTACIONES CON SU NUMERO DE REFERENCIA (EN AZUL) Y LOS CORTES REALIZADOS SOBRE EL TERRENO (EN ROJO). PARA UN CONTROL CORRECTO DE LA MARCHA DEL TRABAJO DE CAMPO EL CONSULTOR DEBERÁ ENVIAR ENTRE LOS DÍAS 1 y 7 y 15 y 22 DE CADA MES ESTAS HOJAS AL INSTITUTO GEOLOGICO Y MINERO DE ESPAÑA, DIVISION DE GEOLOGIA, C/ RIOS ROSAS, 23 - MADRID - 3.

DATOS A RELLENAR POR EL CONSULTOR																																																			
CON NUMEROS										CON UNOS EN CASO AFIRMATIVO																																									
NUMERO DE LA ESTACION		Fecha			MEDICION		MUESTRAS										PUNTOS DE INTERES SINGULAR										TIPO DE TERR.																								
DIA	MES	AÑO	Rumbo	Brújula	Cuadrante	Frangia	Petro. y m.	Macrop.	Microsc.	Sedimen.	Roseta X	Espectro	C-14	Alcali	Químico	Tráfico	Microsc.	Oficina	Mineralo.	Taxón.	Polvo	Carbón	Litología	Petróleo	Hidrosc.	Económ.	Resistencia	Plástico	Metamorf.	Sedimen.	Volcánico	Indifer.																			
14	15	16	17	18	19	20	21	22	23	24	25	26	27	28	29	30	31	32	33	34	35	36	37	38	39	40	41	42	43	44	45	46	47	48	49	50	51	52													

EQUIPO DE RECEPCION DEL IGME

EL CONSULTOR

205-R



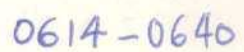





MINISTERIO DE INDUSTRIA  
DIRECCION GENERAL DE MINAS  
INSTITUTO GEOLOGICO Y MINERO DE ESPAÑA

PLAN NACIONAL DE LA MINERIA. MAPA GEOLOGICO NACIONAL A ESCALA 1:50.000  
MAGNA

FICHA DE CONTROL DEL TRABAJO DE CAMPO MCC1

DATOS A RELLENAR POR EL IGME

CONTROL	FECHA	OBSERVACIONES
LIBRETA DE CAMPO		
MUESTRAS. LABORATORIO		
CARTOGRAFIA		
ESTACIONES VISITADAS		
OBSERVACIONES:		

EL SUPERVISOR DEL PROYECTO

14-9-74







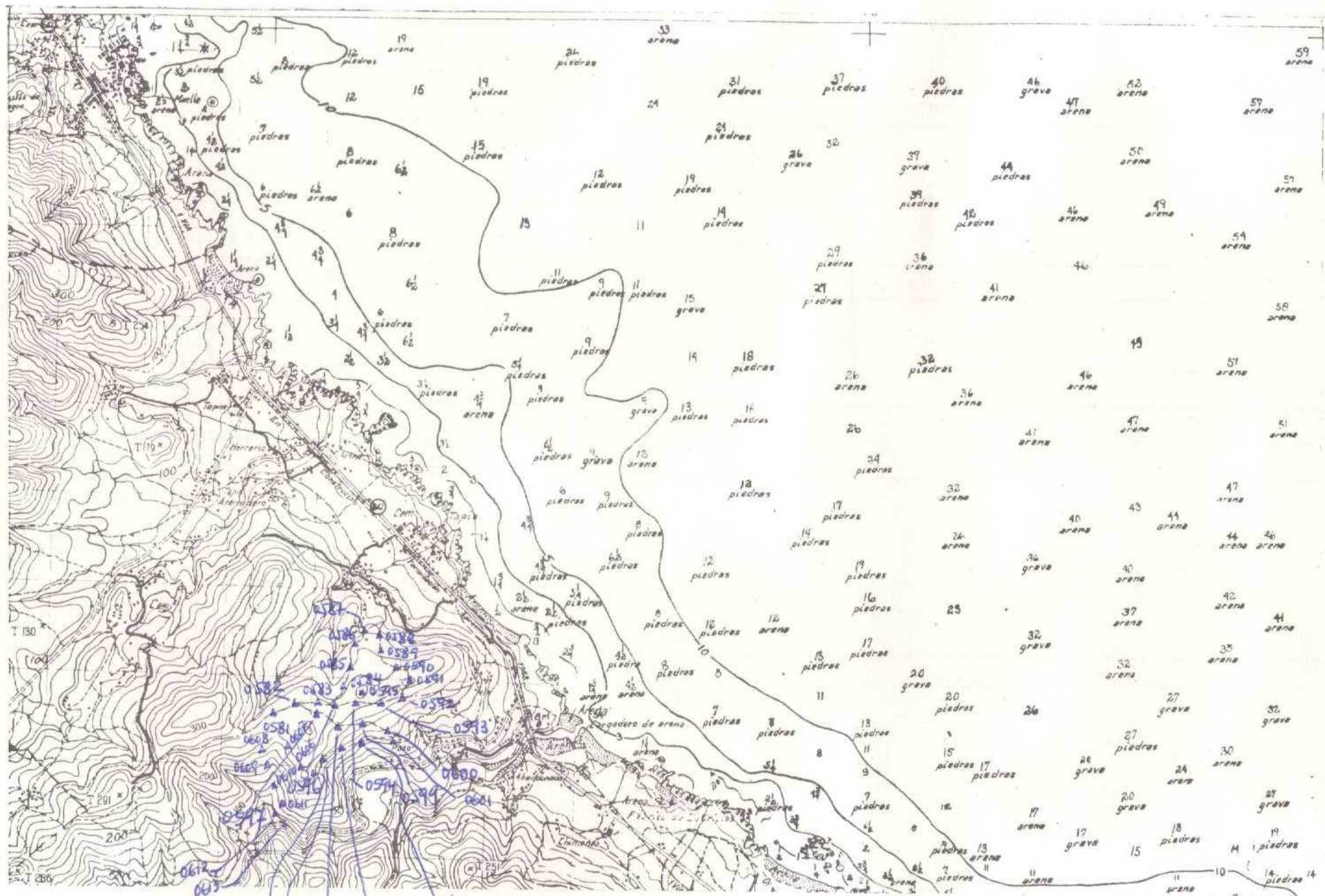

0581-0613

0598  
0605 0604

NUMERO DE LA HOJA 0803 CUADRANTE

4	✓
3	2





MINISTERIO DE INDUSTRIA  
DIRECCION GENERAL DE MINAS  
INSTITUTO GEOLOGICO Y MINERO DE ESPAÑA

PLAN NACIONAL DE LA MINERIA. MAPA GEOLOGICO NACIONAL A ESCALA 1:50.000  
MAGNA

FICHA DE CONTROL DEL TRABAJO DE CAMPO MCC1

DATOS A RELLENAR POR EL IGME

CONTROL	FECHA	OBSERVACIONES
LIBRETA DE CAMPO		
MUESTRAS. LABORATORIO		
CARTOGRAFIA		
ESTACIONES VISITADAS		
OBSERVACIONES:		

EL SUPERVISOR DEL PROYECTO

14-9-44







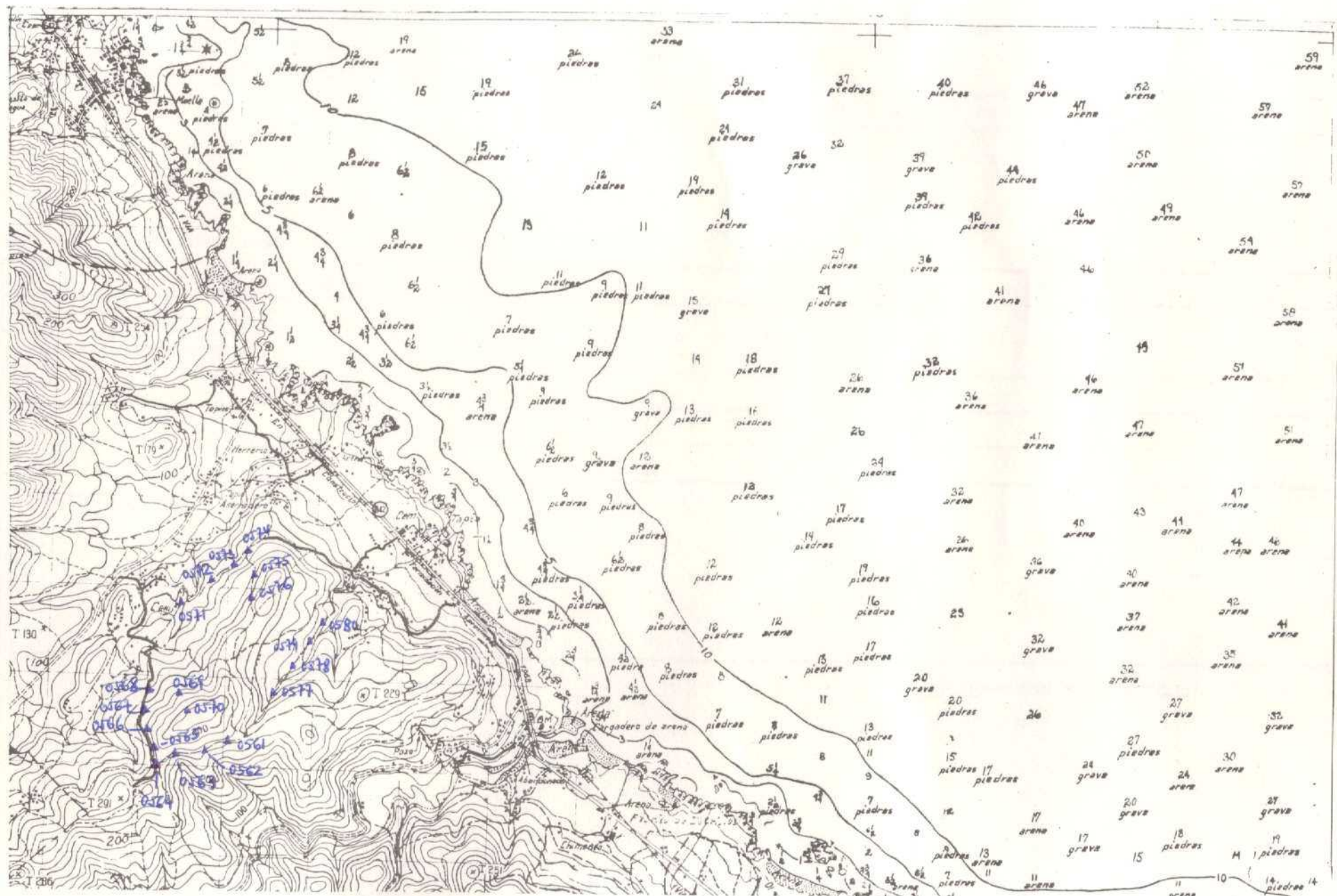

0561 - 0580

NUMERO DE LA HOJA 0803 CUADRANTE

4	✓
3	2





MINISTERIO DE INDUSTRIA  
DIRECCION GENERAL DE MINAS  
INSTITUTO GEOLOGICO Y MINERO DE ESPAÑA

PLAN NACIONAL DE LA MINERIA. MAPA GEOLOGICO NACIONAL A ESCALA 1:50.000  
MAGNA

FICHA DE CONTROL DEL TRABAJO DE CAMPO MCC1

DATOS A RELLENAR POR EL IGME

CONTROL	FECHA	OBSERVACIONES
LIBRETA DE CAMPO		
MUESTRAS. LABORATORIO		
CARTOGRAFIA		
ESTACIONES VISITADAS		
OBSERVACIONES:		

EL SUPERVISOR DEL PROYECTO

14.9.84



DATOS A RELLENAR POR EL IGME									
Nº de la hoja 1:50.000					Nº del documento				
1	2	3	4	5	6	7	8	9	
0	8	0	3	1	C	3	2	5	

DATOS A RELLENAR POR EL CONSULTOR			
CONSULTOR	ESPECIAL QUE REALIZA LA ESTACIÓN		
10	11	12	13
1	B	J	A

DATOS A RELLENAR POR EL IGME															
Recibido						Ref. Control		Perforado				Verificado			
71	72	73	74	75	76	77	78	79	80						

DATOS A RELLENAR POR EL CONSULTOR																																						
CON NUMEROS																CON UNOS EN CASO AFIRMATIVO																						
NUMERO DE LA ESTACION		Fecha			MEDICION		MUESTRAS		PUNTOS DE INTERES SINGULAR										TIPO DE TERR.																			
DIA	MES	AÑO	Rumbo	Susma	Gravim.	Fotogr.	Petrogr.	Microsc.	Recon.	Recon.	Recon.	Recon.	Recon.	Recon.	Recon.	Recon.	Recon.	Recon.	Recon.	Recon.	Recon.	Recon.	Recon.	Recon.	Recon.	Recon.	Recon.	Recon.	Recon.	Recon.	Recon.							
14	15	16	17	18	19	20	21	22	23	24	25	26	27	28	29	30	31	32	33	34	35	36	37	38	39	40	41	42	43	44	45	46	47	48	49	50	51	52

EL CONSULTOR - DEBERA MARCAR SOBRE EL MAPA: LAS ESTACIONES CON SU NUMERO DE REFERENCIA (EN AZUL) Y LOS CORTES REALIZADOS SOBRE EL TERRENO (EN ROJO).  
 PARA UN CONTROL CORRECTO DE LA MARCHA DEL TRABAJO DE CAMPO EL CONSULTOR DEBERA ENVIAR ENTRE LOS DIAS 1 al 7 y 15 al 22 DE CADA MES ESTAS HOJAS AL INSTITUTO GEOLOGICO Y MINERO DE ESPAÑA, DIVISION DE GEOLOGIA. C/ RIOS ROSAS, 23 - MADRID - 3.

DATOS A RELLENAR POR EL CONSULTOR																																																			
CON NUMEROS																CON UNOS EN CASO AFIRMATIVO																																			
NUMERO DE LA ESTACION		Fecha			MEDICION		MUESTRAS		PUNTOS DE INTERES SINGULAR										TIPO DE TERR.																																
DIA	MES	AÑO	Rumbo	Susma	Gravim.	Fotogr.	Petrogr.	Microsc.	Recon.	Recon.	Recon.	Recon.	Recon.	Recon.	Recon.	Recon.	Recon.	Recon.	Recon.	Recon.	Recon.	Recon.	Recon.	Recon.	Recon.	Recon.	Recon.	Recon.	Recon.	Recon.	Recon.	Recon.	Recon.	Recon.	Recon.	Recon.	Recon.	Recon.	Recon.	Recon.	Recon.	Recon.									
14	15	16	17	18	19	20	21	22	23	24	25	26	27	28	29	30	31	32	33	34	35	36	37	38	39	40	41	42	43	44	45	46	47	48	49	50	51	52													

EQUIPO DE RECEPCION DEL IGME

EL CONSULTOR

205-0



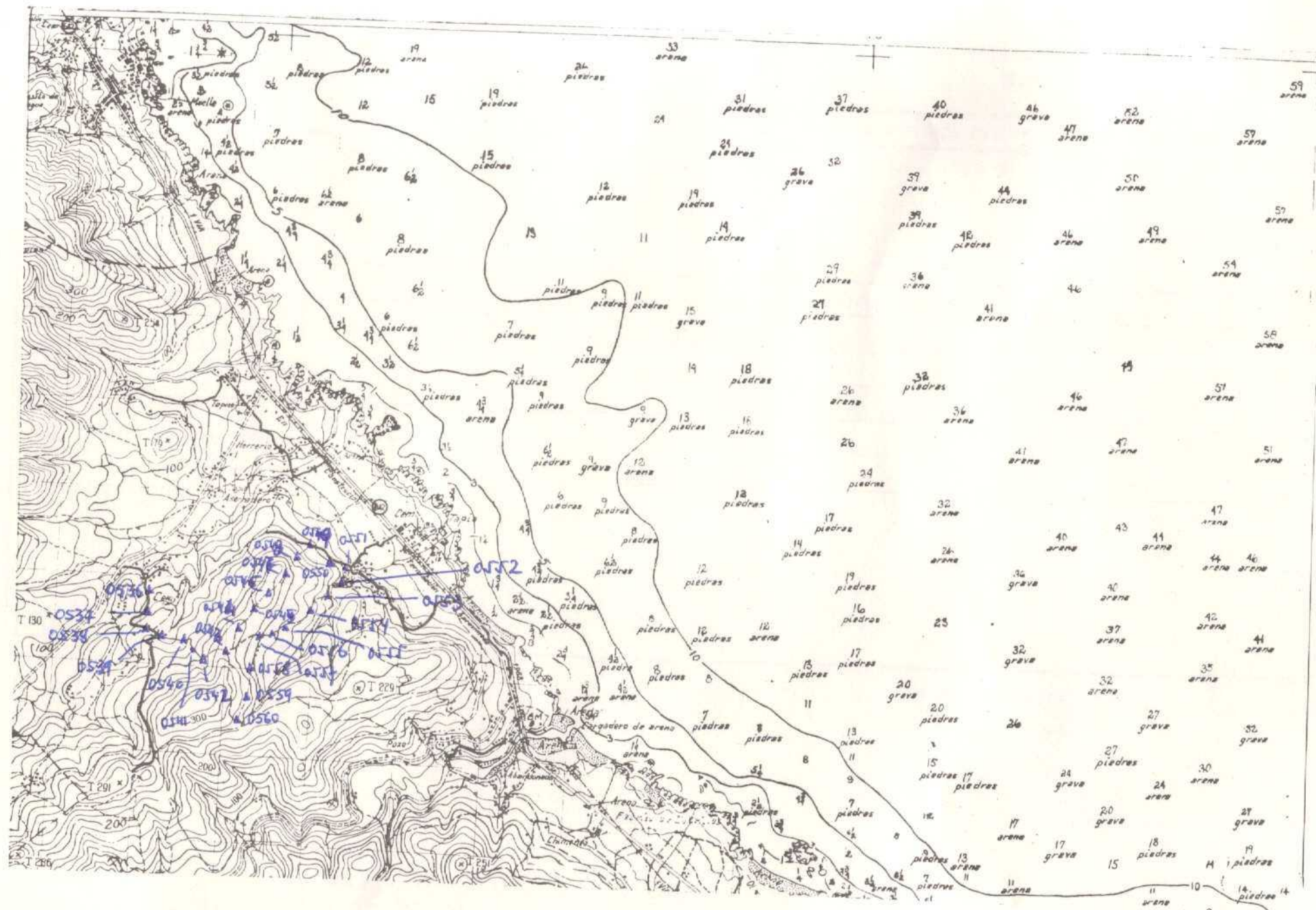

0536 - 0560





MINISTERIO DE INDUSTRIA  
DIRECCION GENERAL DE MINAS  
INSTITUTO GEOLOGICO Y MINERO DE ESPAÑA

PLAN NACIONAL DE LA MINERIA. MAPA GEOLOGICO NACIONAL A ESCALA 1:50.000  
MAGNA

FICHA DE CONTROL DEL TRABAJO DE CAMPO MCC1

DATOS A RELLENAR POR EL IGME

CONTROL	FECHA	OBSERVACIONES
LIBRETA DE CAMPO		
MUESTRAS. LABORATORIO		
CARTOGRAFIA		
ESTACIONES VISITADAS		
OBSERVACIONES:		

EL SUPERVISOR DEL PROYECTO

14-9-74









4	1
3	<del>2</del>





MINISTERIO DE INDUSTRIA  
DIRECCION GENERAL DE MINAS  
INSTITUTO GEOLOGICO Y MINERO DE ESPAÑA

PLAN NACIONAL DE LA MINERIA. MAPA GEOLOGICO NACIONAL A ESCALA 1:50.000  
MAGNA

FICHA DE CONTROL DEL TRABAJO DE CAMPO MCC1

DATOS A RELLENAR POR EL IGME

CONTROL	FECHA	OBSERVACIONES
LIBRETA DE CAMPO		
MUESTRAS. LABORATORIO		
CARTOGRAFIA		
ESTACIONES VISITADAS		
OBSERVACIONES:		

EL SUPERVISOR DEL PROYECTO

14-9-74







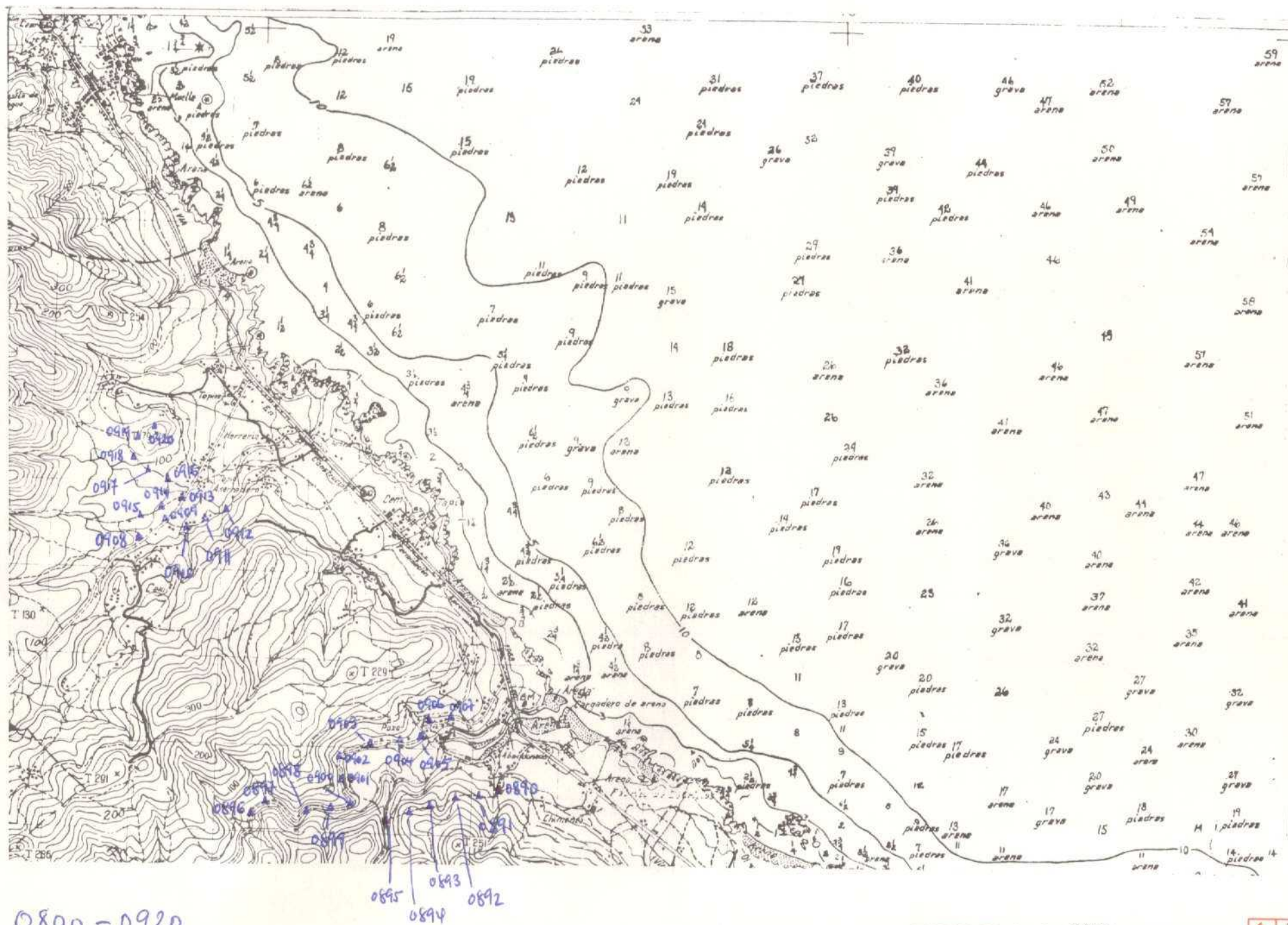





MINISTERIO DE INDUSTRIA  
DIRECCION GENERAL DE MINAS  
INSTITUTO GEOLOGICO Y MINERO DE ESPAÑA

PLAN NACIONAL DE LA MINERIA. MAPA GEOLOGICO NACIONAL A ESCALA 1:50.000  
MAGNA

FICHA DE CONTROL DEL TRABAJO DE CAMPO MCC1

DATOS A RELLENAR POR EL IGME

CONTROL	FECHA	OBSERVACIONES
LIBRETA DE CAMPO		
MUESTRAS. LABORATORIO		
CARTOGRAFIA		
ESTACIONES VISITADAS		
OBSERVACIONES:		

EL SUPERVISOR DEL PROYECTO

14-9-74



DATOS A RELLENAR POR EL IGME								
Nº de la hoja 1:50.000				Nº del documento				
1	2	3	4	5	6	7	8	9
0	8	0	3	2	5	3	6	3

DATOS A RELLENAR POR EL CONSULTOR			
CONSULTOR	ESPECIAL QUE REALIZA LA ESTACIÓN		
10	11	12	13
1	B	J	A

DATOS A RELLENAR POR EL IGME															
Recibido						Ref. Control		Perforado				Verificado			
71	72	73	74	75	76	77	78	79	80						

DATOS A RELLENAR POR EL CONSULTOR																																						
CON NUMEROS												CON UNOS EN CASO AFIRMATIVO																										
NUMERO DE LA ESTACION		Fecha			MEDICION				MUESTRAS				PUNTOS DE INTERES SINGULAR				TIPO DE TERR.																					
DIA	MES	AÑO	Rumbo	Buzamie	Croquis	Fotogra.	Petro L.M.	Macrop.	Microscop.	Sedimen.	Reyes X	Espectro	C. 14	Analisis	Quimica	Mineralog.	Microscop.	Gratallas	Mineralog.	Tecton.	Paleont.	Extrac.	Litolog.	Paleont.	Hydrog.	Econom.	Formac.	Pluton.	Metam.	Sedime.	Volcan.	Indifer.						
14	15	16	17	18	19	20	21	22	23	24	25	26	27	28	29	30	31	32	33	34	35	36	37	38	39	40	41	42	43	44	45	46	47	48	49	50	51	52

DATOS A RELLENAR POR EL CONSULTOR																																						
CON NUMEROS												CON UNOS EN CASO AFIRMATIVO																										
NUMERO DE LA ESTACION		Fecha			MEDICION				MUESTRAS				PUNTOS DE INTERES SINGULAR				TIPO DE TERR.																					
DIA	MES	AÑO	Rumbo	Buzamie	Croquis	Fotogra.	Petro L.M.	Macrop.	Microscop.	Sedimen.	Reyes X	Espectro	C. 14	Analisis	Quimica	Mineralog.	Microscop.	Gratallas	Mineralog.	Tecton.	Paleont.	Extrac.	Litolog.	Paleont.	Hydrog.	Econom.	Formac.	Pluton.	Metam.	Sedime.	Volcan.	Indifer.						
14	15	16	17	18	19	20	21	22	23	24	25	26	27	28	29	30	31	32	33	34	35	36	37	38	39	40	41	42	43	44	45	46	47	48	49	50	51	52

EL CONSULTOR. — DEBERA MARCAR SOBRE EL MAPA: LAS ESTACIONES CON SU NUMERO DE REFERENCIA (EN AZUL) Y LOS CORTES REALIZADOS SOBRE EL TERRENO (EN ROJO).

PARA UN CONTROL CORRECTO DE LA MARCHA DEL TRABAJO DE CAMPO EL CONSULTOR DEBERA ENVIAR ENTRE LOS DIAS 1 al 7 y 15 al 22 DE CADA MES ESTAS HOJAS AL INSTITUTO GEOLOGICO Y MINERO DE ESPAÑA, DIVISION DE GEOLOGIA, C/ RIOS ROSAS, 23 — MADRID - 3.

EQUIPO DE RECEPCION  
DEL IGME

EL CONSULTOR









MINISTERIO DE INDUSTRIA  
DIRECCION GENERAL DE MINAS  
INSTITUTO GEOLOGICO Y MINERO DE ESPAÑA

PLAN NACIONAL DE LA MINERIA. MAPA GEOLOGICO NACIONAL A ESCALA 1:50.000

MAGNA

FICHA DE CONTROL DEL TRABAJO DE CAMPO MCC1

DATOS A RELLENAR POR EL IGME

CONTROL	FECHA	OBSERVACIONES
LIBRETA DE CAMPO		
MUESTRAS. LABORATORIO		
CARTOGRAFIA		
ESTACIONES VISITADAS		
OBSERVACIONES:		

EL SUPERVISOR DEL PROYECTO

14-9-74



DATOS A RELLENAR POR EL IGME										DATOS A RELLENAR POR EL IGME										
Nº de la hoja		Cuadrante número	Nº del documento								CONSULTA ESPECIAL QUE REALIZA LA ESTAC.	Recibido		Ref. Control		Perforado		Verificado		
1	2		3	4	5	6	7	8	9	71		72	73	74	75	76	77	78	79	80
0	8	0	3	1	C	3	2	1	1	B	J	A	1	9	0	9	7	4		

[illegible]EQUIPO DE RECEPCION  
DEL IGME

EL CONSULTOR



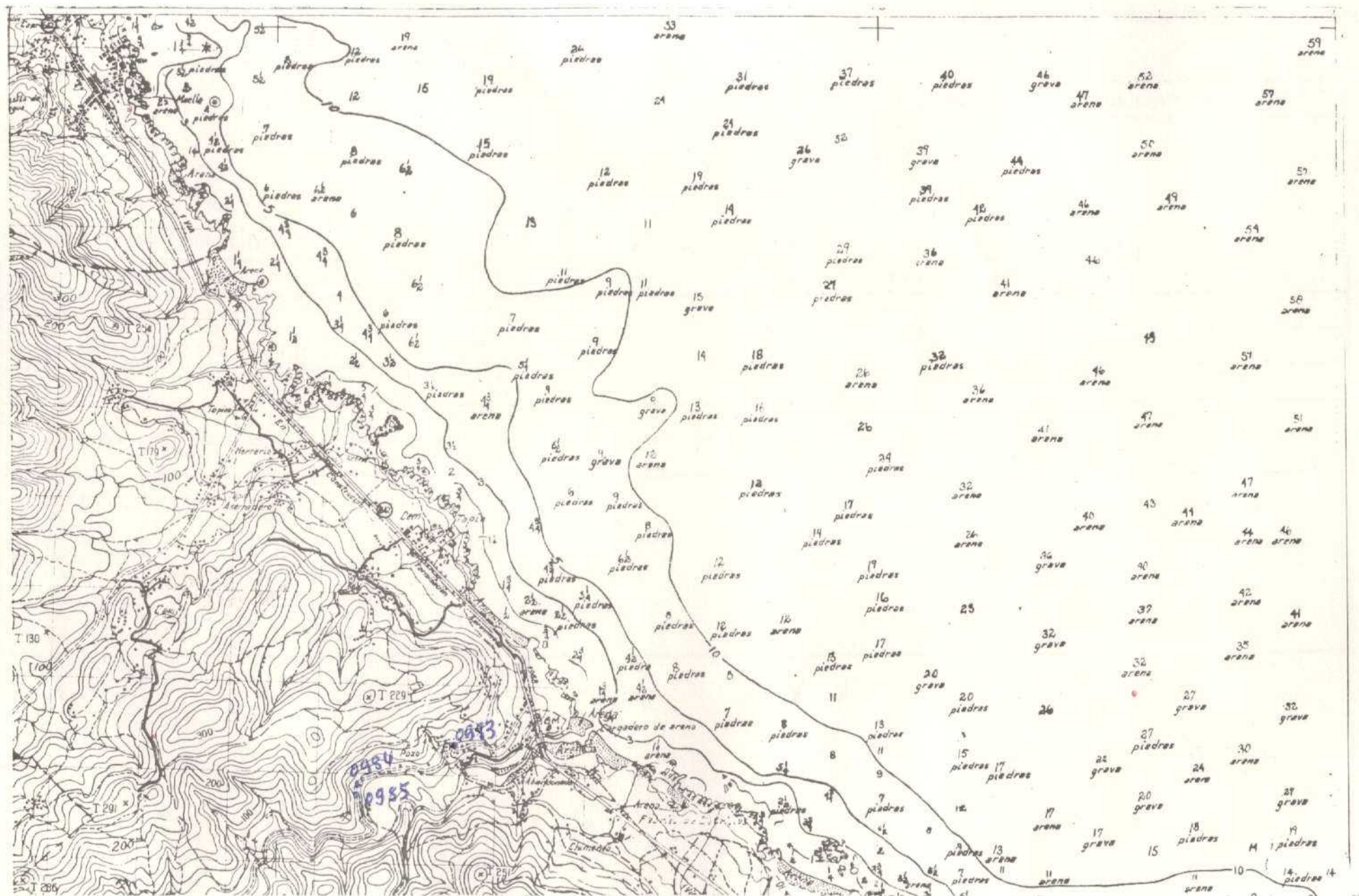

0983-0985

NUMERO DE LA HOJA 0803 CUADRANTE

4	1
3	2





MINISTERIO DE INDUSTRIA  
DIRECCION GENERAL DE MINAS  
INSTITUTO GEOLOGICO Y MINERO DE ESPAÑA

PLAN NACIONAL DE LA MINERIA. MAPA GEOLOGICO NACIONAL A ESCALA 1:50.000  
MAGNA

FICHA DE CONTROL DEL TRABAJO DE CAMPO MCC1

DATOS A RELLENAR POR EL IGME

CONTROL	FECHA	OBSERVACIONES
LIBRETA DE CAMPO		
MUESTRAS. LABORATORIO		
CARTOGRAFIA		
ESTACIONES VISITADAS		
OBSERVACIONES:		

EL SUPERVISOR DEL PROYECTO

14-9-74













MINISTERIO DE INDUSTRIA  
DIRECCION GENERAL DE MINAS  
INSTITUTO GEOLOGICO Y MINERO DE ESPAÑA

PLAN NACIONAL DE LA MINERIA. MAPA GEOLOGICO NACIONAL A ESCALA 1:50.000  
MAGNA

FICHA DE CONTROL DEL TRABAJO DE CAMPO MCC1

DATOS A RELLENAR POR EL IGME

CONTROL	FECHA	OBSERVACIONES
LIBRETA DE CAMPO		
MUESTRAS. LABORATORIO		
CARTOGRAFIA		
ESTACIONES VISITADAS		
OBSERVACIONES:		

EL SUPERVISOR DEL PROYECTO

31-4-74







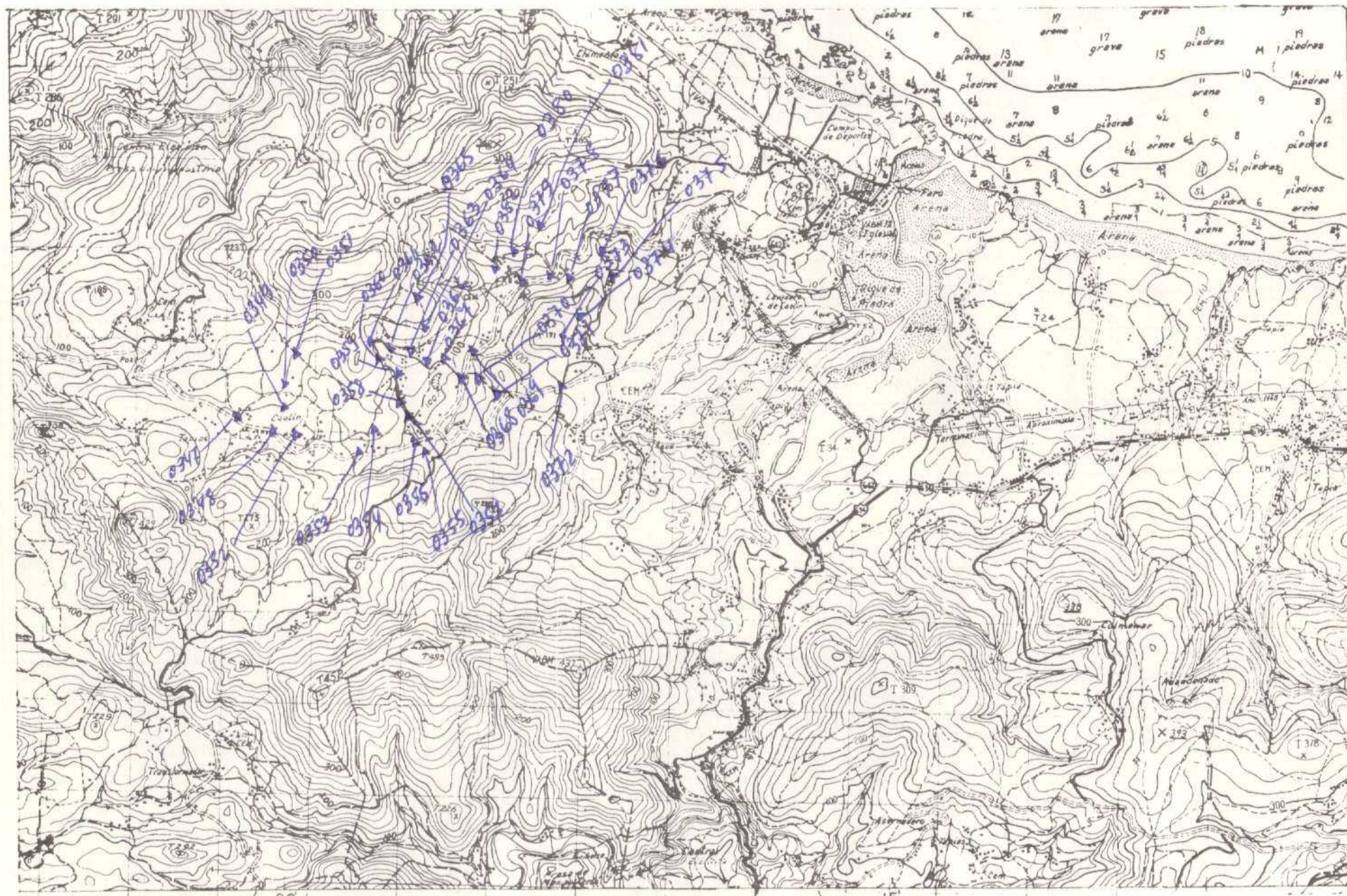

0347 - 0382

NUMERO DE LA HOJA 0803 CUADRANTE

4	1
3	<del>2</del>





MINISTERIO DE INDUSTRIA  
DIRECCION GENERAL DE MINAS  
INSTITUTO GEOLOGICO Y MINERO DE ESPAÑA

PLAN NACIONAL DE LA MINERIA. MAPA GEOLOGICO NACIONAL A ESCALA 1:50.000  
MAGNA

FICHA DE CONTROL DEL TRABAJO DE CAMPO MCC1

DATOS A RELLENAR POR EL IGME

CONTROL	FECHA	OBSERVACIONES
LIBRETA DE CAMPO		
MUESTRAS. LABORATORIO		
CARTOGRAFIA		
ESTACIONES VISITADAS		
OBSERVACIONES:		

EL SUPERVISOR DEL PROYECTO

31-7-74













MINISTERIO DE INDUSTRIA  
DIRECCION GENERAL DE MINAS  
INSTITUTO GEOLOGICO Y MINERO DE ESPAÑA

PLAN NACIONAL DE LA MINERIA. MAPA GEOLOGICO NACIONAL A ESCALA 1:50.000  
MAGNA

FICHA DE CONTROL DEL TRABAJO DE CAMPO MCC1

DATOS A RELLENAR POR EL IGME

CONTROL	FECHA	OBSERVACIONES
LIBRETA DE CAMPO		
MUESTRAS. LABORATORIO		
CARTOGRAFIA		
ESTACIONES VISITADAS		
OBSERVACIONES:		

EL SUPERVISOR DEL PROYECTO

31-4-74



DATOS A RELLENAR POR EL IGME									
Nº de la hoja 1:50.000		Nº del documento							
1	2	3	4	5	6	7	8	9	
0	8	0	3	2	C	3	8	3	

DATOS A RELLENAR POR EL IGME									
Recibido		Ref. Control		Perforado		Verificado			
71	72	73	74	75	76	77	78	79	80
0	9	0	9	7	4				

DATOS A RELLENAR POR EL CONSULTOR																																																											
CON NUMEROS																CON UNOS EN CASO AFIRMATIVO																																											
NUMERO DE LA ESTACION		Fecha			MEDICION		MUESTRAS		PUNTOS DE INTERES SINGULAR		TIPO DE TERR.																																																
		DIA	MES	AÑO	Rumbo	Buzam.	Croquis	Fotogra.	Petro. L.	Macrop.	Microsp.	Sedimen.	Rayos X	Analisis quimico	Analisis fisico	Microsc.	Mineralo.	Tecton.	Polent.	Extrativ.	Litolog.	Paleogeol.	Hydroge.	Econom.	Ecolog.	Recrea.	Plutonic.	Metamor.	Sedimen.	Volcanic.	Indifer.																												
14	15	16	17	18	19	20	21	22	23	24	25	26	27	28	29	30	31	32	33	34	35	36	37	38	39	40	41	42	43	44	45	46	47	48	49	50	51	52																					

DATOS A RELLENAR POR EL CONSULTOR																																																											
CON NUMEROS																CON UNOS EN CASO AFIRMATIVO																																											
NUMERO DE LA ESTACION		Fecha			MEDICION		MUESTRAS		PUNTOS DE INTERES SINGULAR		TIPO DE TERR.																																																
		DIA	MES	AÑO	Rumbo	Buzam.	Croquis	Fotogra.	Petro. L.	Macrop.	Microsp.	Sedimen.	Rayos X	Analisis quimico	Analisis fisico	Microsc.	Mineralo.	Tecton.	Polent.	Extrativ.	Litolog.	Paleogeol.	Hydroge.	Econom.	Ecolog.	Recrea.	Plutonic.	Metamor.	Sedimen.	Volcanic.	Indifer.																												
14	15	16	17	18	19	20	21	22	23	24	25	26	27	28	29	30	31	32	33	34	35	36	37	38	39	40	41	42	43	44	45	46	47	48	49	50	51	52																					

EL CONSULTOR.— DEBERA MARCAR SOBRE EL MAPA: LAS ESTACIONES CON SU NUMERO DE REFERENCIA (EN AZUL) Y LOS CORTES REALIZADOS SOBRE EL TERRENO (EN ROJO).  
PARA UN CONTROL CORRECTO DE LA MARCHA DEL TRABAJO DE CAMPO EL CONSULTOR DEBERA ENVIAR ENTRE LOS DIAS 1 al 7 y 15 al 22 DE CADA MES ESTAS HOJAS AL INSTITUTO GEOLOGICO Y MINERO DE ESPAÑA, DIVISION DE GEOLOGIA. C/ RIOS ROSAS, 23 - MADRID - 3.

EQUIPO DE RECEPCION  
DEL IGME

EL CONSULTOR





0490-0535

NUMERO DE LA HOJA 0803 CUADRANTE

4	1
3	2





MINISTERIO DE INDUSTRIA  
DIRECCION GENERAL DE MINAS  
INSTITUTO GEOLOGICO Y MINERO DE ESPAÑA

PLAN NACIONAL DE LA MINERIA. MAPA GEOLOGICO NACIONAL A ESCALA 1:50.000  
MAGNA

FICHA DE CONTROL DEL TRABAJO DE CAMPO MCC1

DATOS A RELLENAR POR EL IGME

CONTROL	FECHA	OBSERVACIONES
LIBRETA DE CAMPO		
MUESTRAS. LABORATORIO		
CARTOGRAFIA		
ESTACIONES VISITADAS		
OBSERVACIONES:		

EL SUPERVISOR DEL PROYECTO

31-4-74













MINISTERIO DE INDUSTRIA  
DIRECCION GENERAL DE MINAS  
INSTITUTO GEOLOGICO Y MINERO DE ESPAÑA

PLAN NACIONAL DE LA MINERIA. MAPA GEOLOGICO NACIONAL A ESCALA 1:50.000  
MAGNA

FICHA DE CONTROL DEL TRABAJO DE CAMPO MCC1

DATOS A RELLENAR POR EL IGME

CONTROL	FECHA	OBSERVACIONES
LIBRETA DE CAMPO		
MUESTRAS. LABORATORIO		
CARTOGRAFIA		
ESTACIONES VISITADAS		
OBSERVACIONES:		

EL SUPERVISOR DEL PROYECTO

31-7-74







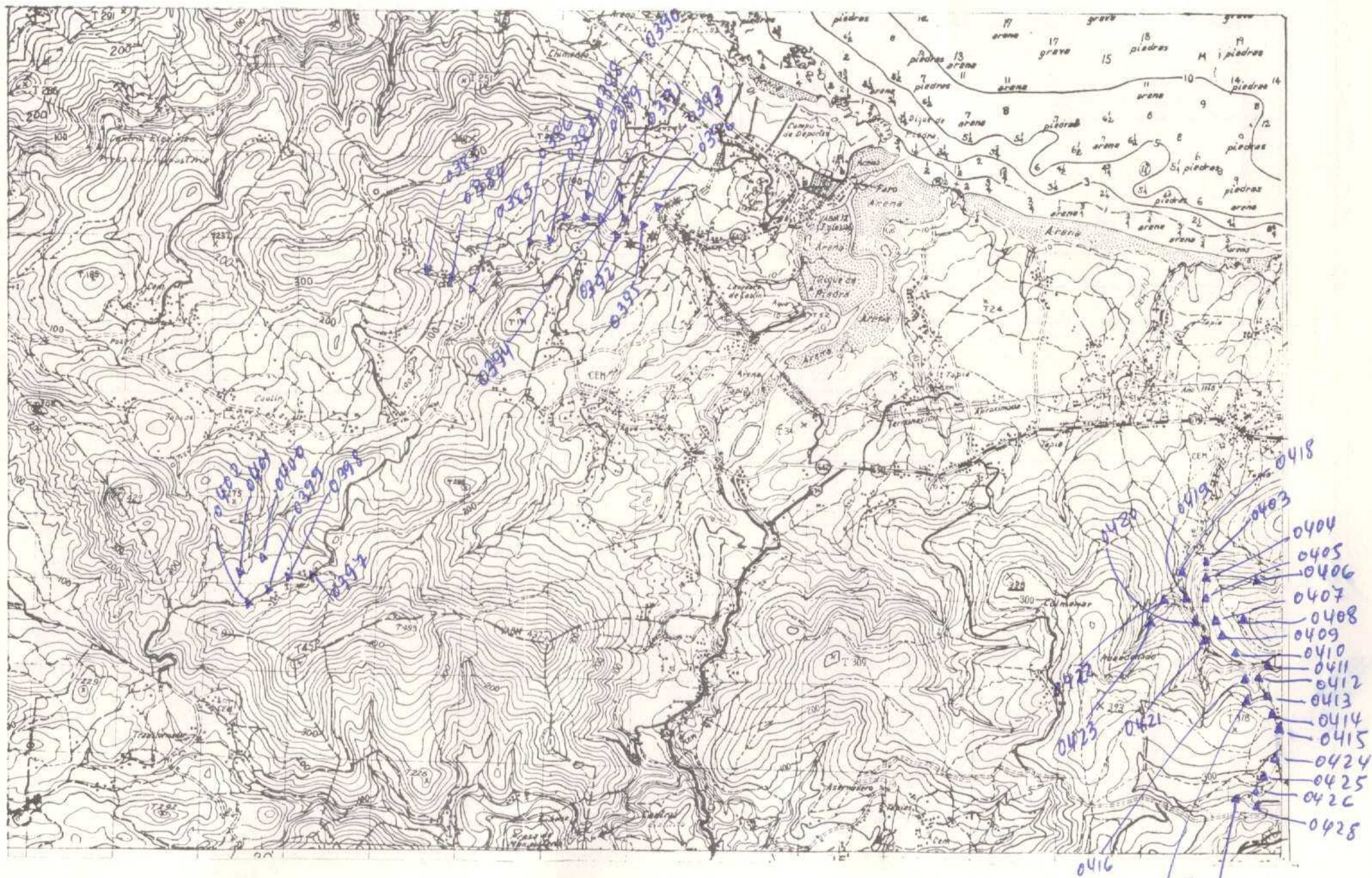

0383-0428

NUMERO DE LA HOJA 0803 CUADRANTE

4	1
3	2





MINISTERIO DE INDUSTRIA  
DIRECCION GENERAL DE MINAS  
INSTITUTO GEOLOGICO Y MINERO DE ESPAÑA

PLAN NACIONAL DE LA MINERIA. MAPA GEOLOGICO NACIONAL A ESCALA 1:50.000

MAGNA

FICHA DE CONTROL DEL TRABAJO DE CAMPO MCC1

DATOS A RELLENAR POR EL IGME

CONTROL	FECHA	OBSERVACIONES
LIBRETA DE CAMPO		
MUESTRAS. LABORATORIO		
CARTOGRAFIA		
ESTACIONES VISITADAS		
OBSERVACIONES:		

EL SUPERVISOR DEL PROYECTO

3-7-74













MINISTERIO DE INDUSTRIA  
DIRECCION GENERAL DE MINAS  
INSTITUTO GEOLOGICO Y MINERO DE ESPAÑA

PLAN NACIONAL DE LA MINERIA. MAPA GEOLOGICO NACIONAL A ESCALA 1:50.000  
MAGNA

FICHA DE CONTROL DEL TRABAJO DE CAMPO MCC1

DATOS A RELLENAR POR EL IGME

CONTROL	FECHA	OBSERVACIONES
LIBRETA DE CAMPO		
MUESTRAS. LABORATORIO		
CARTOGRAFIA		
ESTACIONES VISITADAS		
OBSERVACIONES:		

EL SUPERVISOR DEL PROYECTO

3-4-74



DATOS A RELLENAR POR EL IGME								
Nº de la hoja 1:50.000			Nº del documento					
1	2	3	4	5	6	7	8	9
0	8	0	3	2	C	3	9	2

DATOS A RELLENAR POR EL IGME											
CONSULT		ESPECIAL		QUE REA		LA ESTAC					
10	11	12	13	14	15	16	17	18	19	20	21
1	B	J	A	0	4	0	7	8	4		

DATOS A RELLENAR POR EL IGME															
Recibido				Ref. Control				Perforado				Verificado			
71	72	73	74	75	76	77	78	79	80						

DATOS A RELLENAR POR EL CONSULTOR																																																			
CON NUMEROS																CON UNOS EN CASO AFIRMATIVO																																			
NUMERO DE LA ESTACION				Fecha				MEDICION				MUESTRAS				PUNTOS DE INTERES SINGULAR				TIPO DE TERR																															
14	15	16	17	18	19	20	21	22	23	24	25	26	27	28	29	30	31	32	33	34	35	36	37	38	39	40	41	42	43	44	45	46	47	48	49	50	51	52													

EL CONSULTOR.- DEBERA MARCAR SOBRE EL MAPA LAS ESTACIONES CON SU NUMERO DE REFERENCIA (EN AZUL) Y LOS CORTES REALIZADOS SOBRE EL TERRENO (EN ROJO).  
 PARA UN CONTROL CORRECTO DE LA MARCHA DEL TRABAJO DE CAMPO EL CONSULTOR DEBERA ENVIAR ENTRE LOS DIAS 1 A 7 Y 15 A 22 DE CADA MES ESTAS HOJAS AL INSTITUTO GEOLOGICO Y MINERO DE ESPAÑA, DIVISION DE GEOLOGIA C/ RIOS ROSAS, 23 - MADRID - 3.

DATOS A RELLENAR POR EL CONSULTOR																																																			
CON NUMEROS																CON UNOS EN CASO AFIRMATIVO																																			
NUMERO DE LA ESTACION				Fecha				MEDICION				MUESTRAS				PUNTOS DE INTERES SINGULAR				TIPO DE TERR																															
14	15	16	17	18	19	20	21	22	23	24	25	26	27	28	29	30	31	32	33	34	35	36	37	38	39	40	41	42	43	44	45	46	47	48	49	50	51	52													

EQUIPO DE RECEPCION DEL IGME

EL CONSULTOR









MINISTERIO DE INDUSTRIA  
DIRECCION GENERAL DE MINAS  
INSTITUTO GEOLOGICO Y MINERO DE ESPAÑA

PLAN NACIONAL DE LA MINERIA. MAPA GEOLOGICO NACIONAL A ESCALA 1:50.000  
MAGNA

FICHA DE CONTROL DEL TRABAJO DE CAMPO MCC1

DATOS A RELLENAR POR EL IGME

CONTROL	FECHA	OBSERVACIONES
LIBRETA DE CAMPO		
MUESTRAS. LABORATORIO		
CARTOGRAFIA		
ESTACIONES VISITADAS		
OBSERVACIONES:		

EL SUPERVISOR DEL PROYECTO

20-5-74







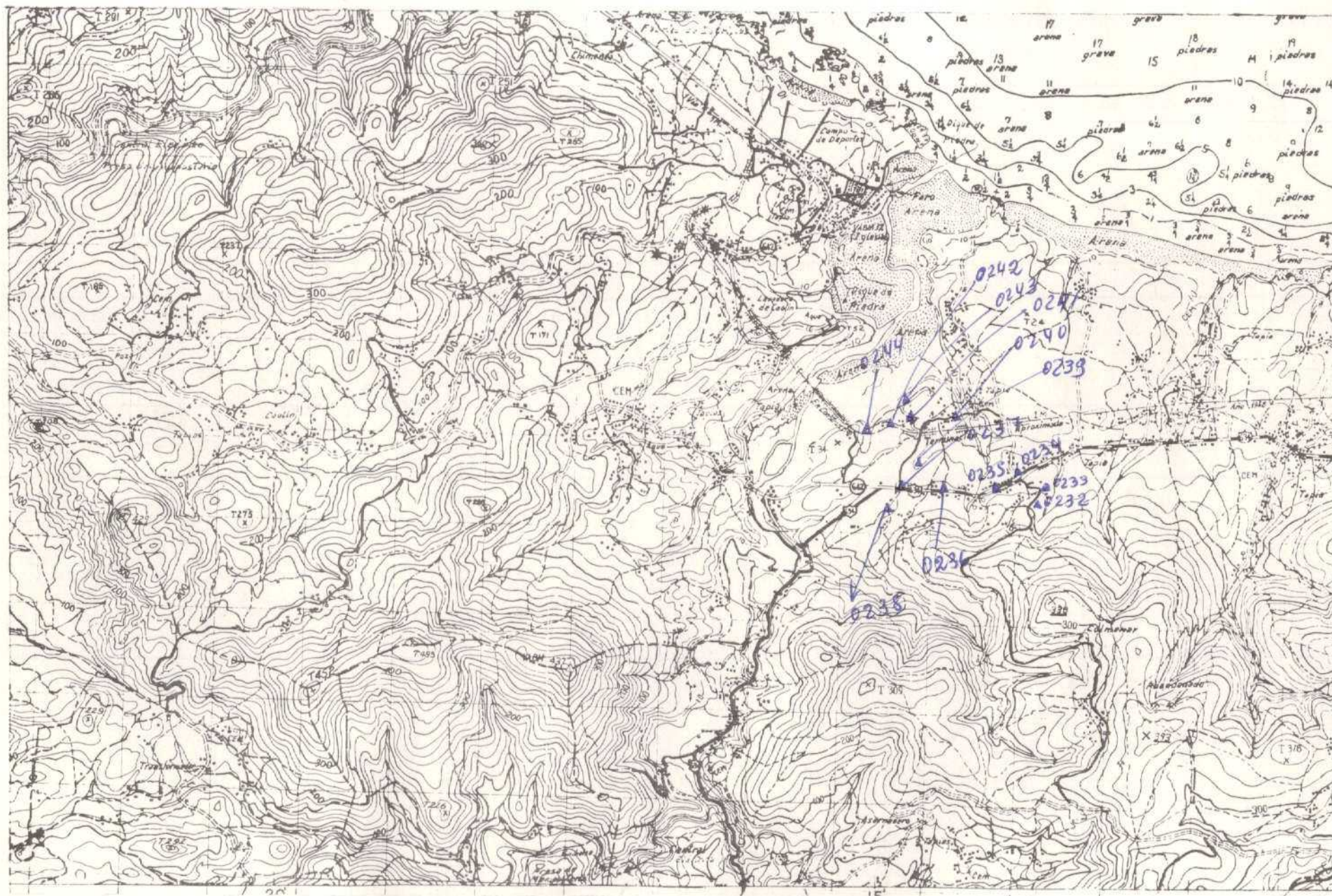

0232-0244

NUMERO DE LA HOJA 0803 CUADRANTE

4	1
3	2





MINISTERIO DE INDUSTRIA  
DIRECCION GENERAL DE MINAS  
INSTITUTO GEOLOGICO Y MINERO DE ESPAÑA

PLAN NACIONAL DE LA MINERIA. MAPA GEOLOGICO NACIONAL A ESCALA 1:50.000  
MAGNA

FICHA DE CONTROL DEL TRABAJO DE CAMPO MCC1

DATOS A RELLENAR POR EL IGME

CONTROL	FECHA	OBSERVACIONES
LIBRETA DE CAMPO		
MUESTRAS. LABORATORIO		
CARTOGRAFIA		
ESTACIONES VISITADAS		
OBSERVACIONES:		

EL SUPERVISOR DEL PROYECTO

29-4-74



DATOS A RELLENAR POR EL IGME										DATOS A RELLENAR POR EL IGME										DATOS A RELLENAR POR EL IGME											
Nº de la hoja 1-50.000					Nº del documento					CONSULTA		ESPECIAL		REALIZA ESTADÍSTICA		Recibido				Ref. Control				Perforado				Verificado			
1	2	3	4	5	6	7	8	9	10	11	12	13	14	15	16	17	18	19	20	21	22	23	24	25	26	27	28	29	30		
0	8	0	3	2	C	3	9	3	1	B	J	A								3	0	0	4	7	4						

EQUIPO DE RECEPCION  
DEL IOME





0494-0203

NUMERO DE LA HOJA 0803 CUADRANTE

4	1
3	2





MINISTERIO DE INDUSTRIA  
DIRECCION GENERAL DE MINAS  
INSTITUTO GEOLOGICO Y MINERO DE ESPAÑA

PLAN NACIONAL DE LA MINERIA. MAPA GEOLOGICO NACIONAL A ESCALA 1:50.000  
MAGNA

FICHA DE CONTROL DEL TRABAJO DE CAMPO MCC1

DATOS A RELLENAR POR EL IGME

CONTROL	FECHA	OBSERVACIONES
LIBRETA DE CAMPO		
MUESTRAS. LABORATORIO		
CARTOGRAFIA		
ESTACIONES VISITADAS		
OBSERVACIONES:		

EL SUPERVISOR DEL PROYECTO

8-4-74







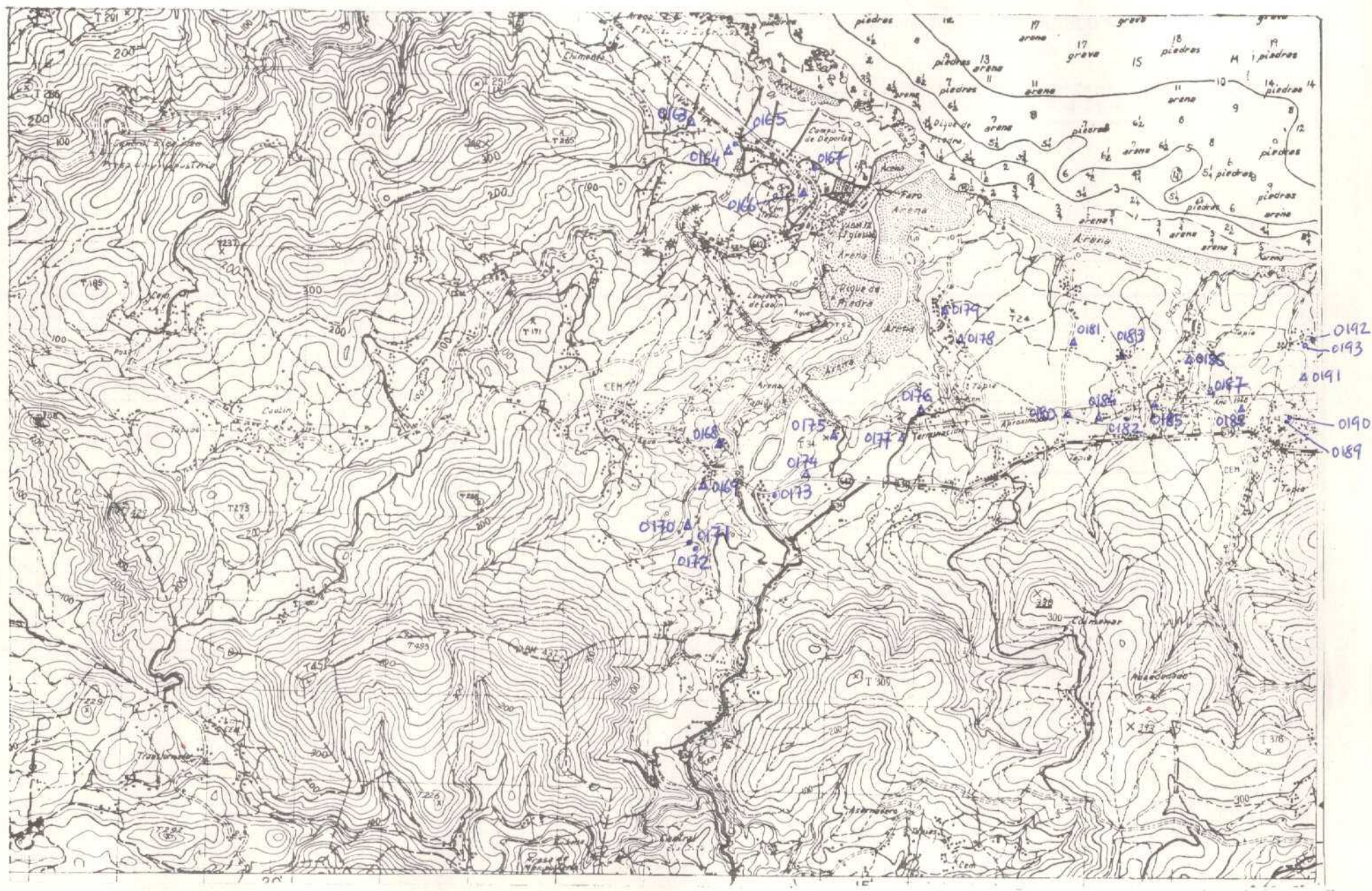





MINISTERIO DE INDUSTRIA  
DIRECCION GENERAL DE MINAS  
INSTITUTO GEOLOGICO Y MINERO DE ESPAÑA

PLAN NACIONAL DE LA MINERIA. MAPA GEOLOGICO NACIONAL A ESCALA 1:50.000  
MAGNA

FICHA DE CONTROL DEL TRABAJO DE CAMPO MCC1

DATOS A RELLENAR POR EL IGME

CONTROL	FECHA	OBSERVACIONES
LIBRETA DE CAMPO		
MUESTRAS. LABORATORIO		
CARTOGRAFIA		
ESTACIONES VISITADAS		
OBSERVACIONES:		

EL SUPERVISOR DEL PROYECTO

8-4-74







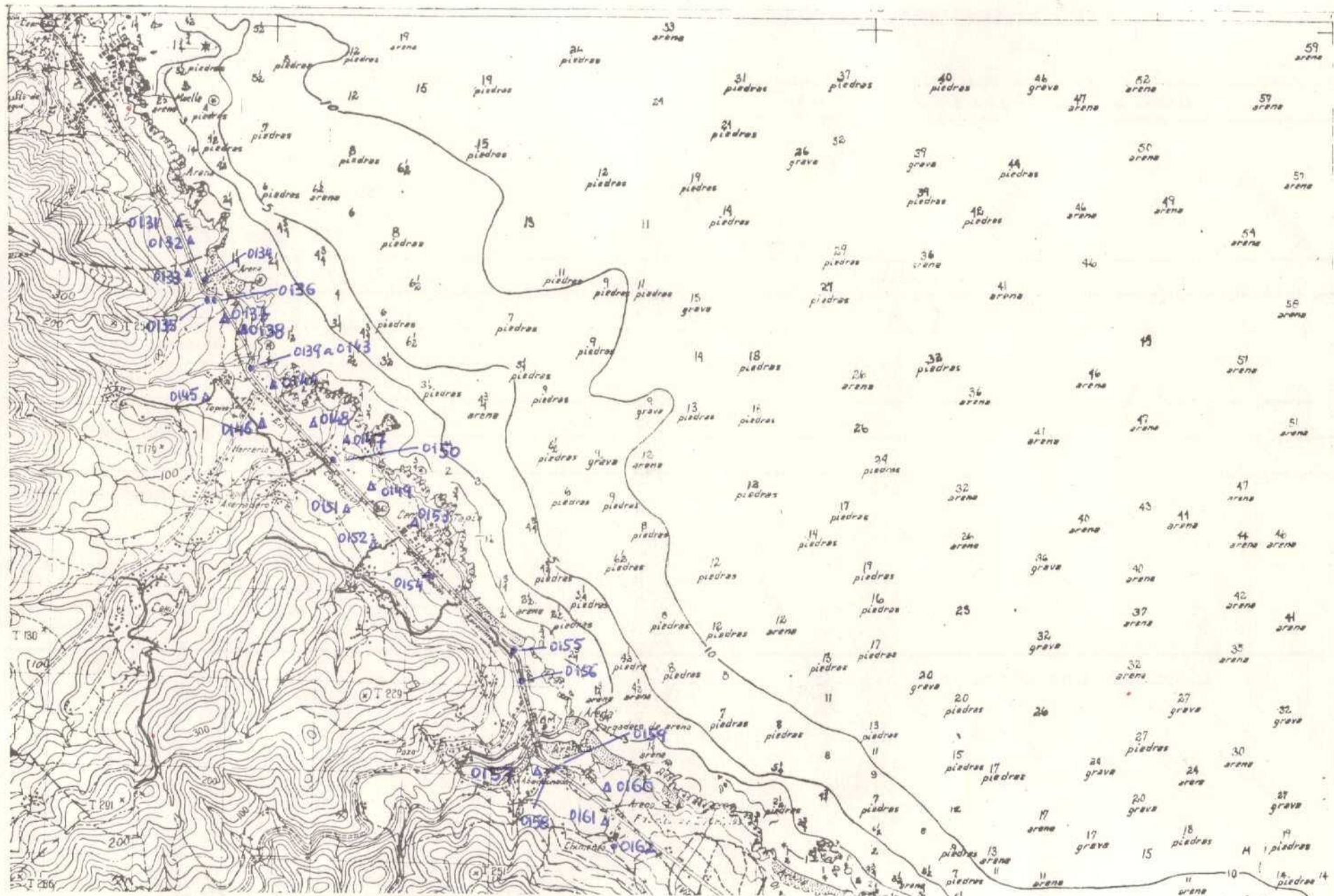





MINISTERIO DE INDUSTRIA  
DIRECCION GENERAL DE MINAS  
INSTITUTO GEOLOGICO Y MINERO DE ESPAÑA

PLAN NACIONAL DE LA MINERIA. MAPA GEOLOGICO NACIONAL A ESCALA 1:50.000  
MAGNA

FICHA DE CONTROL DEL TRABAJO DE CAMPO MCC1

DATOS A RELLENAR POR EL IGME

CONTROL	FECHA	OBSERVACIONES
LIBRETA DE CAMPO		
MUESTRAS. LABORATORIO		
CARTOGRAFIA		
ESTACIONES VISITADAS		
OBSERVACIONES:		

EL SUPERVISOR DEL PROYECTO

22-3-44



**DATOS A RELLENAR POR EL IGME**

Nº de la hoja: 150.000

Nº del documento: 08032C400

**DATOS A RELLENAR POR EL CONSULTOR**

CONSULTOR: 1BJA

**DATOS A RELLENAR POR EL IGME**

Recibido: 260374

Ref. Control: 71 72 73 74 75 76 77 78 79 80

Perforado: 71 72 73 74 75 76 77 78 79 80

Verificado: 71 72 73 74 75 76 77 78 79 80

**DATOS A RELLENAR POR EL CONSULTOR**

CON NUMEROS

NUMERO DE LA ESTACION: 0099, 0100, 0101, 0104, 0105, 0106, 0107, 0113, 0114, 0115, 0116, 0117, 0118, 0119, 0120, 0121, 0122, 0123, 0124, 0125, 0126, 0127, 0128, 0129, 0130

Fecha: DIA, MES, AÑO

MEDICION: Rumbo, Brújula, Corriente, Fotogram, etc.

MUESTRAS: Sediment, Rocas X, Rocas Y, Rocas Z, etc.

PUNTOS DE INTERES SINGULAR: Tectónica, Volcánica, etc.

TIPO DE TERRENO: Sediment, Volcánica, etc.

EL CONSULTOR.- DEBERA MARCAR SOBRE EL MAPA: LAS ESTACIONES CON SU NUMERO DE REFERENCIA (EN AZUL) Y LOS CORTES REALIZADOS SOBRE EL TERRENO (EN ROJO). PARA UN CONTROL CORRECTO DE LA MARCHA DEL TRABAJO DE CAMPO EL CONSULTOR DEBERA ENVIAR ENTRE LOS DIAS 1 Y 7 Y 15 Y 22 DE CADA MES ESTAS HOJAS AL INSTITUTO GEOLOGICO Y MINERO DE ESPAÑA, DIVISION DE GEOLOGIA. C/ RIOS ROSAS, 23 - MADRID - 3.

**DATOS A RELLENAR POR EL CONSULTOR**

CON NUMEROS

NUMERO DE LA ESTACION: 14, 15, 16, 17, 18, 19, 20, 21, 22, 23, 24, 25, 26, 27, 28, 29, 30, 31, 32, 33, 34, 35, 36, 37, 38, 39, 40, 41, 42, 43, 44, 45, 46, 47, 48, 49, 50, 51

Fecha: DIA, MES, AÑO

MEDICION: Rumbo, Brújula, Corriente, Fotogram, etc.

MUESTRAS: Sediment, Rocas X, Rocas Y, Rocas Z, etc.

PUNTOS DE INTERES SINGULAR: Tectónica, Volcánica, etc.

TIPO DE TERRENO: Sediment, Volcánica, etc.

EQUIPO DE RECEPCION DEL IGME

EL CONSULTOR









MINISTERIO DE INDUSTRIA  
DIRECCION GENERAL DE MINAS  
INSTITUTO GEOLOGICO Y MINERO DE ESPAÑA

PLAN NACIONAL DE LA MINERIA. MAPA GEOLOGICO NACIONAL A ESCALA 1:50.000  
MAGNA

FICHA DE CONTROL DEL TRABAJO DE CAMPO MCC1

DATOS A RELLENAR POR EL IGME

CONTROL	FECHA	OBSERVACIONES
LIBRETA DE CAMPO		
MUESTRAS. LABORATORIO		
CARTOGRAFIA		
ESTACIONES VISITADAS		
OBSERVACIONES:		

EL SUPERVISOR DEL PROYECTO

82-3-44



**DATOS A RELLENAR POR EL IGME**

Nº de la hoja: 1:50.000

Nº del documento: 08031C317

**DATOS A RELLENAR POR EL IGME**

CONSULT: 10 11 12 13

ESPECIAL QUE REALIZA LA ESTAC: 18 19 20 21

**DATOS A RELLENAR POR EL IGME**

Recibido: 71 72 73 74 75 76 77 78 79 80

Ref. Control: 260374

Perforado: 71 72 73 74 75 76 77 78 79 80

Verificado: 71 72 73 74 75 76 77 78 79 80

**DATOS A RELLENAR POR EL CONSULTOR**

CON NUMEROS

NUMERO DE LA ESTACION: 14 15 16 17 18 19 20 21 22 23 24 25 26 27 28 29 30 31 32 33 34 35 36 37 38 39 40 41 42 43 44 45 46 47 48 49 50 51 52

Fecha: DIA MES AÑO

MEDICION: 1 2 3 4 5 6 7 8 9 10 11 12 13 14 15 16 17 18 19 20 21 22 23 24 25 26 27 28 29 30 31 32 33 34 35 36 37 38 39 40 41 42 43 44 45 46 47 48 49 50 51 52

MUESTRAS: 1 2 3 4 5 6 7 8 9 10 11 12 13 14 15 16 17 18 19 20 21 22 23 24 25 26 27 28 29 30 31 32 33 34 35 36 37 38 39 40 41 42 43 44 45 46 47 48 49 50 51 52

PUNTOS DE INTERES SINGULAR: 1 2 3 4 5 6 7 8 9 10 11 12 13 14 15 16 17 18 19 20 21 22 23 24 25 26 27 28 29 30 31 32 33 34 35 36 37 38 39 40 41 42 43 44 45 46 47 48 49 50 51 52

TIPO DE TERR: 1 2 3 4 5 6 7 8 9 10 11 12 13 14 15 16 17 18 19 20 21 22 23 24 25 26 27 28 29 30 31 32 33 34 35 36 37 38 39 40 41 42 43 44 45 46 47 48 49 50 51 52

**DATOS A RELLENAR POR EL CONSULTOR**

CON NUMEROS

NUMERO DE LA ESTACION: 14 15 16 17 18 19 20 21 22 23 24 25 26 27 28 29 30 31 32 33 34 35 36 37 38 39 40 41 42 43 44 45 46 47 48 49 50 51 52

Fecha: DIA MES AÑO

MEDICION: 1 2 3 4 5 6 7 8 9 10 11 12 13 14 15 16 17 18 19 20 21 22 23 24 25 26 27 28 29 30 31 32 33 34 35 36 37 38 39 40 41 42 43 44 45 46 47 48 49 50 51 52

MUESTRAS: 1 2 3 4 5 6 7 8 9 10 11 12 13 14 15 16 17 18 19 20 21 22 23 24 25 26 27 28 29 30 31 32 33 34 35 36 37 38 39 40 41 42 43 44 45 46 47 48 49 50 51 52

PUNTOS DE INTERES SINGULAR: 1 2 3 4 5 6 7 8 9 10 11 12 13 14 15 16 17 18 19 20 21 22 23 24 25 26 27 28 29 30 31 32 33 34 35 36 37 38 39 40 41 42 43 44 45 46 47 48 49 50 51 52

TIPO DE TERR: 1 2 3 4 5 6 7 8 9 10 11 12 13 14 15 16 17 18 19 20 21 22 23 24 25 26 27 28 29 30 31 32 33 34 35 36 37 38 39 40 41 42 43 44 45 46 47 48 49 50 51 52

EL CONSULTOR DEBERA MARCAR SOBRE EL MAPA LAS ESTACIONES CON SU NUMERO DE REFERENCIA (EN AZUL) Y LOS CORTES REALIZADOS SOBRE EL TERRENO (EN ROJO).

PARA UN CONTROL CORRECTO DE LA MARCHA DEL TRABAJO DE CAMPO EL CONSULTOR DEBERA ENVIAR ENTRE LOS DIAS 1 al 7 y 15 al 22 DE CADA MES ESTAS HOJAS AL INSTITUTO GEOLOGICO Y MINERO DE ESPAÑA, DIVISION DE GEOLOGIA C/ RIOS ROSAS, 23 - MADRID - 3.

EQUIPO DE RECEPCION DEL IGME

EL CONSULTOR



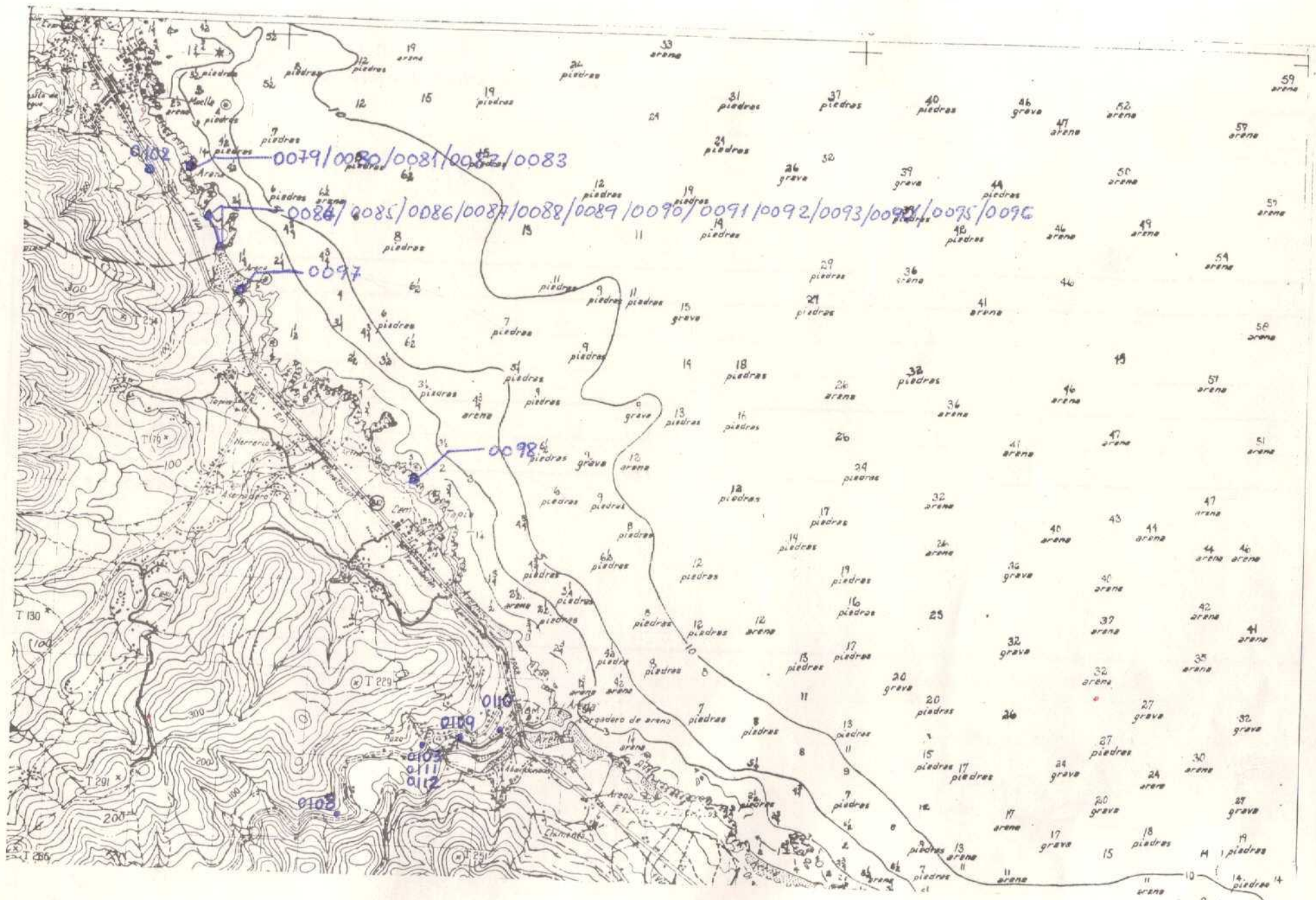





MINISTERIO DE INDUSTRIA  
DIRECCION GENERAL DE MINAS  
INSTITUTO GEOLOGICO Y MINERO DE ESPAÑA

PLAN NACIONAL DE LA MINERIA. MAPA GEOLOGICO NACIONAL A ESCALA 1:50.000

MAGNA

FICHA DE CONTROL DEL TRABAJO DE CAMPO MCC1

DATOS A RELLENAR POR EL IGME

CONTROL	FECHA	OBSERVACIONES
LIBRETA DE CAMPO		
MUESTRAS. LABORATORIO		
CARTOGRAFIA		
ESTACIONES VISITADAS		
OBSERVACIONES:		

EL SUPERVISOR DEL PROYECTO

13-3-74













MINISTERIO DE INDUSTRIA  
DIRECCION GENERAL DE MINAS  
INSTITUTO GEOLOGICO Y MINERO DE ESPAÑA

PLAN NACIONAL DE LA MINERIA. MAPA GEOLOGICO NACIONAL A ESCALA 1:50.000  
MAGNA

FICHA DE CONTROL DEL TRABAJO DE CAMPO MCC1

DATOS A RELLENAR POR EL IGME

CONTROL	FECHA	OBSERVACIONES
LIBRETA DE CAMPO		
MUESTRAS. LABORATORIO		
CARTOGRAFIA		
ESTACIONES VISITADAS		
OBSERVACIONES:		

EL SUPERVISOR DEL PROYECTO

13- 8-74













MINISTERIO DE INDUSTRIA  
DIRECCION GENERAL DE MINAS  
INSTITUTO GEOLOGICO Y MINERO DE ESPAÑA

PLAN NACIONAL DE LA MINERIA. MAPA GEOLOGICO NACIONAL A ESCALA 1:50.000  
MAGNA

FICHA DE CONTROL DEL TRABAJO DE CAMPO MCC1

DATOS A RELLENAR POR EL IGME

CONTROL	FECHA	OBSERVACIONES
LIBRETA DE CAMPO		
MUESTRAS. LABORATORIO		
CARTOGRAFIA		
ESTACIONES VISITADAS		
OBSERVACIONES:		

EL SUPERVISOR DEL PROYECTO













MINISTERIO DE INDUSTRIA  
DIRECCION GENERAL DE MINAS  
INSTITUTO GEOLOGICO Y MINERO DE ESPAÑA

PLAN NACIONAL DE LA MINERIA. MAPA GEOLOGICO NACIONAL A ESCALA 1:50.000  
MAGNA

FICHA DE CONTROL DEL TRABAJO DE CAMPO MCC1

DATOS A RELLENAR POR EL IGME

CONTROL	FECHA	OBSERVACIONES
LIBRETA DE CAMPO		
MUESTRAS. LABORATORIO		
CARTOGRAFIA		
ESTACIONES VISITADAS		
OBSERVACIONES:		

EL SUPERVISOR DEL PROYECTO

14-9-74







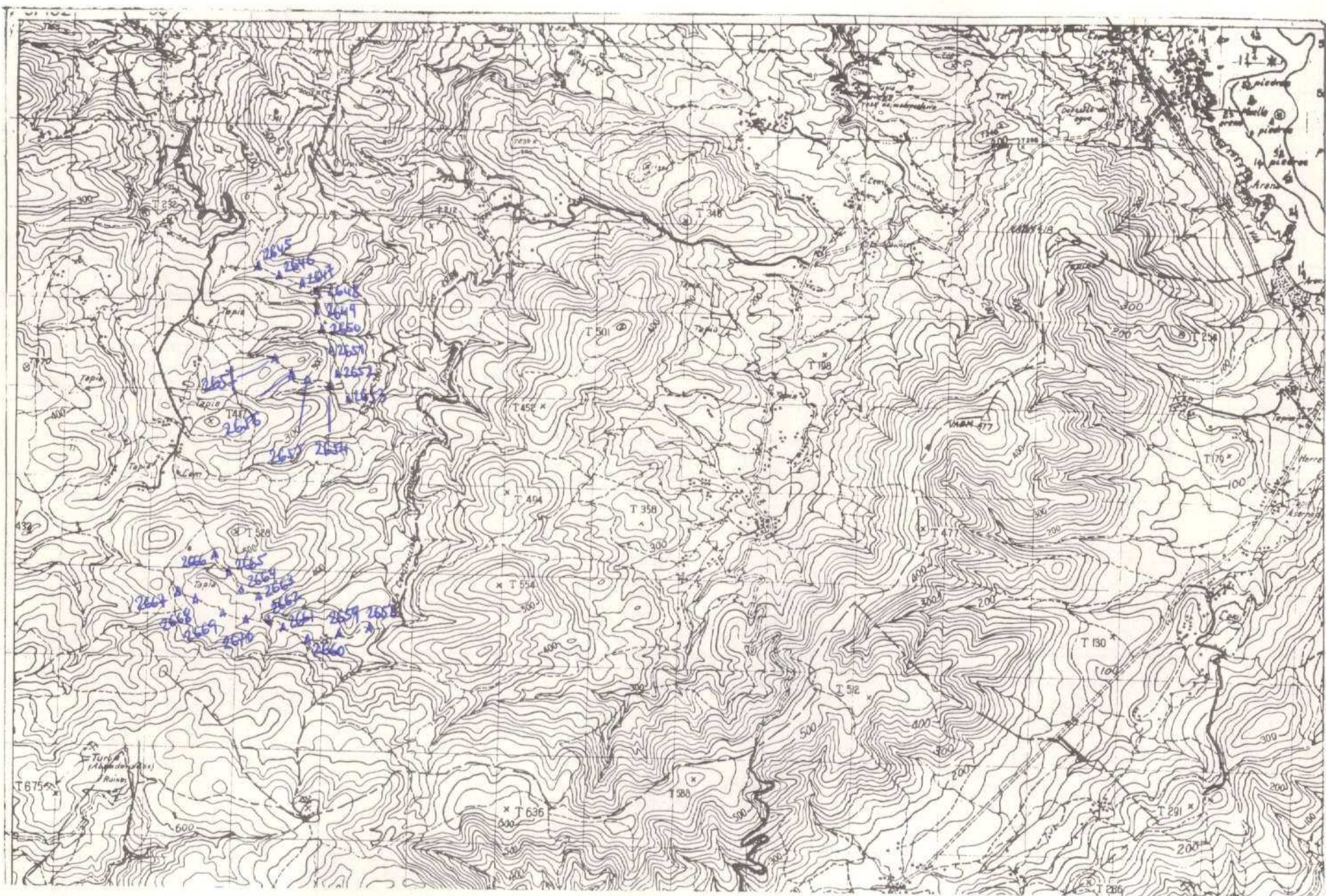

2645-2670

NUMERO DE LA HOJA 0803 CUADRANTE

1	2
3	4





MINISTERIO DE INDUSTRIA  
DIRECCION GENERAL DE MINAS  
INSTITUTO GEOLOGICO Y MINERO DE ESPAÑA

PLAN NACIONAL DE LA MINERIA. MAPA GEOLOGICO NACIONAL A ESCALA 1:50.000  
MAGNA

FICHA DE CONTROL DEL TRABAJO DE CAMPO MCC1

DATOS A RELLENAR POR EL IGME

CONTROL	FECHA	OBSERVACIONES
LIBRETA DE CAMPO		
MUESTRAS. LABORATORIO		
CARTOGRAFIA		
ESTACIONES VISITADAS		
OBSERVACIONES:		

EL SUPERVISOR DEL PROYECTO

14.9.74













MINISTERIO DE INDUSTRIA  
DIRECCION GENERAL DE MINAS  
INSTITUTO GEOLOGICO Y MINERO DE ESPAÑA

PLAN NACIONAL DE LA MINERIA. MAPA GEOLOGICO NACIONAL A ESCALA 1:50.000  
MAGNA

FICHA DE CONTROL DEL TRABAJO DE CAMPO MCC1

DATOS A RELLENAR POR EL IGME

CONTROL	FECHA	OBSERVACIONES
LIBRETA DE CAMPO		
MUESTRAS. LABORATORIO		
CARTOGRAFIA		
ESTACIONES VISITADAS		
OBSERVACIONES:		

EL SUPERVISOR DEL PROYECTO

14-9-74













MINISTERIO DE INDUSTRIA  
DIRECCION GENERAL DE MINAS  
INSTITUTO GEOLOGICO Y MINERO DE ESPAÑA

PLAN NACIONAL DE LA MINERIA. MAPA GEOLOGICO NACIONAL A ESCALA 1:50.000  
MAGNA

FICHA DE CONTROL DEL TRABAJO DE CAMPO MCC1

DATOS A RELLENAR POR EL IGME

CONTROL	FECHA	OBSERVACIONES
LIBRETA DE CAMPO		
MUESTRAS. LABORATORIO		
CARTOGRAFIA		
ESTACIONES VISITADAS		
OBSERVACIONES:		

EL SUPERVISOR DEL PROYECTO

14-9-74



DATOS A RELLENAR POR EL IGME									DATOS A RELLENAR POR EL IGME				DATOS A RELLENAR POR EL IGME																	
Nº de la hoja 1:50.000					Nº del documento				CONSULTA	REFORMAS QUE REALIZA LA ESTACIÓN	Recibido								Ref. Control				Perforado				Verificado			
1	2	3	4	5	6	7	8	9	10	11	12	13	T1	T2	T3	T4	T5	T6	T7	T8	T9	T0								
0	8	0	3	4	C	4	8	1	1	B	S	C	1	9	0	9	7	4												

EQUIPO DE RECEPCION  
DEL IGME





2671 - 2672

NUMERO DE LA HOJA 0803 CUADRANTE

1	2
3	4





MINISTERIO DE INDUSTRIA  
DIRECCION GENERAL DE MINAS  
INSTITUTO GEOLOGICO Y MINERO DE ESPAÑA

PLAN NACIONAL DE LA MINERIA. MAPA GEOLOGICO NACIONAL A ESCALA 1:50.000  
MAGNA

FICHA DE CONTROL DEL TRABAJO DE CAMPO MCC1

DATOS A RELLENAR POR EL IGME

CONTROL	FECHA	OBSERVACIONES
LIBRETA DE CAMPO		
MUESTRAS. LABORATORIO		
CARTOGRAFIA		
ESTACIONES VISITADAS		
OBSERVACIONES:		

EL SUPERVISOR DEL PROYECTO

23-7-74







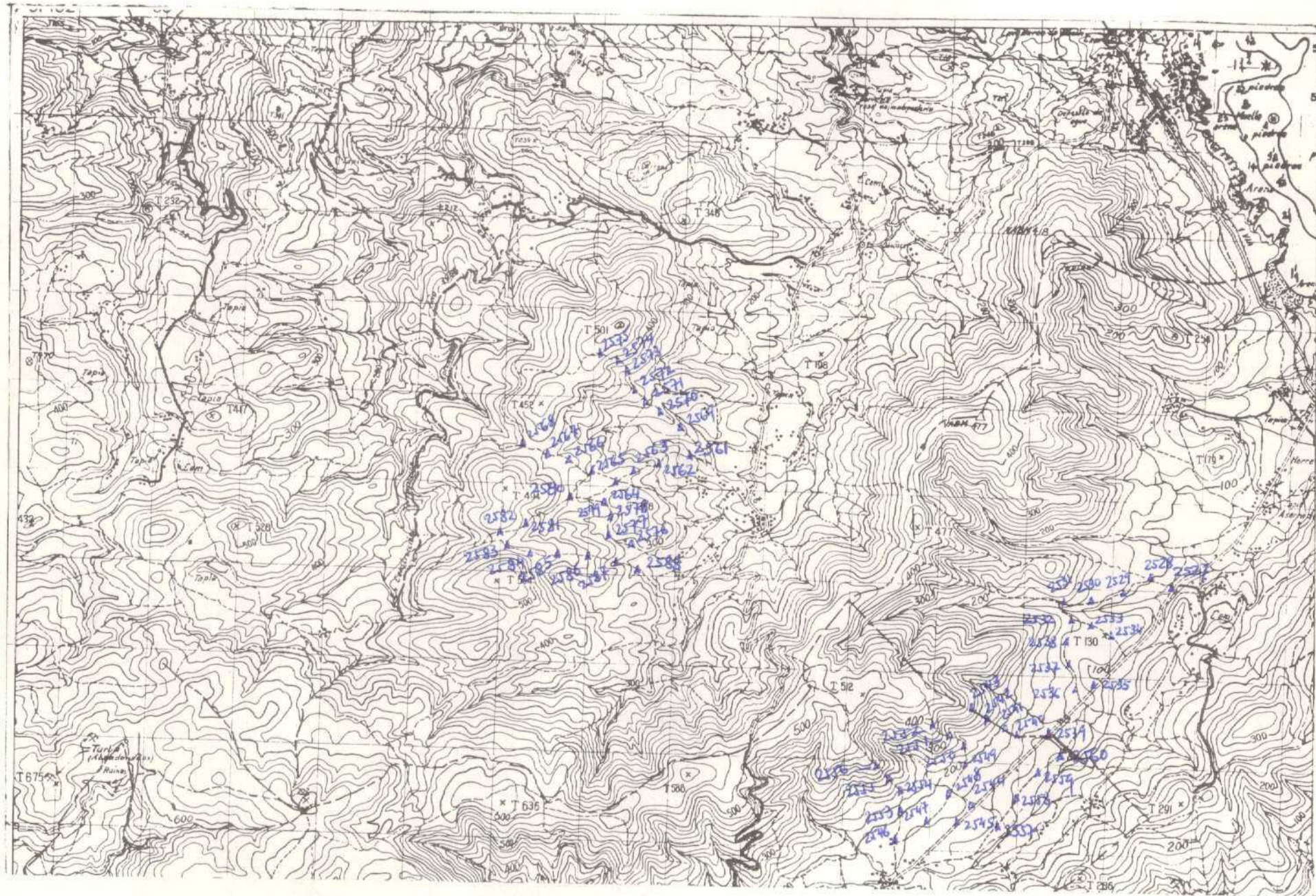

2527-2588

NUMERO DE LA HOJA 0803

CUADRANTE

1	1
3	2





MINISTERIO DE INDUSTRIA  
DIRECCION GENERAL DE MINAS  
INSTITUTO GEOLOGICO Y MINERO DE ESPAÑA

PLAN NACIONAL DE LA MINERIA. MAPA GEOLOGICO NACIONAL A ESCALA 1:50.000  
MAGNA

FICHA DE CONTROL DEL TRABAJO DE CAMPO MCC1

DATOS A RELLENAR POR EL IGME

CONTROL	FECHA	OBSERVACIONES
LIBRETA DE CAMPO		
MUESTRAS. LABORATORIO		
CARTOGRAFIA		
ESTACIONES VISITADAS		
OBSERVACIONES:		

EL SUPERVISOR DEL PROYECTO

3-7-74







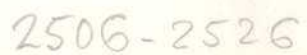





MINISTERIO DE INDUSTRIA  
DIRECCION GENERAL DE MINAS  
INSTITUTO GEOLOGICO Y MINERO DE ESPAÑA

PLAN NACIONAL DE LA MINERIA. MAPA GEOLOGICO NACIONAL A ESCALA 1:50.000  
MAGNA

FICHA DE CONTROL DEL TRABAJO DE CAMPO MCC1

DATOS A RELLENAR POR EL IGME

CONTROL	FECHA	OBSERVACIONES
LIBRETA DE CAMPO		
MUESTRAS. LABORATORIO		
CARTOGRAFIA		
ESTACIONES VISITADAS		
OBSERVACIONES:		

EL SUPERVISOR DEL PROYECTO

3-4-74







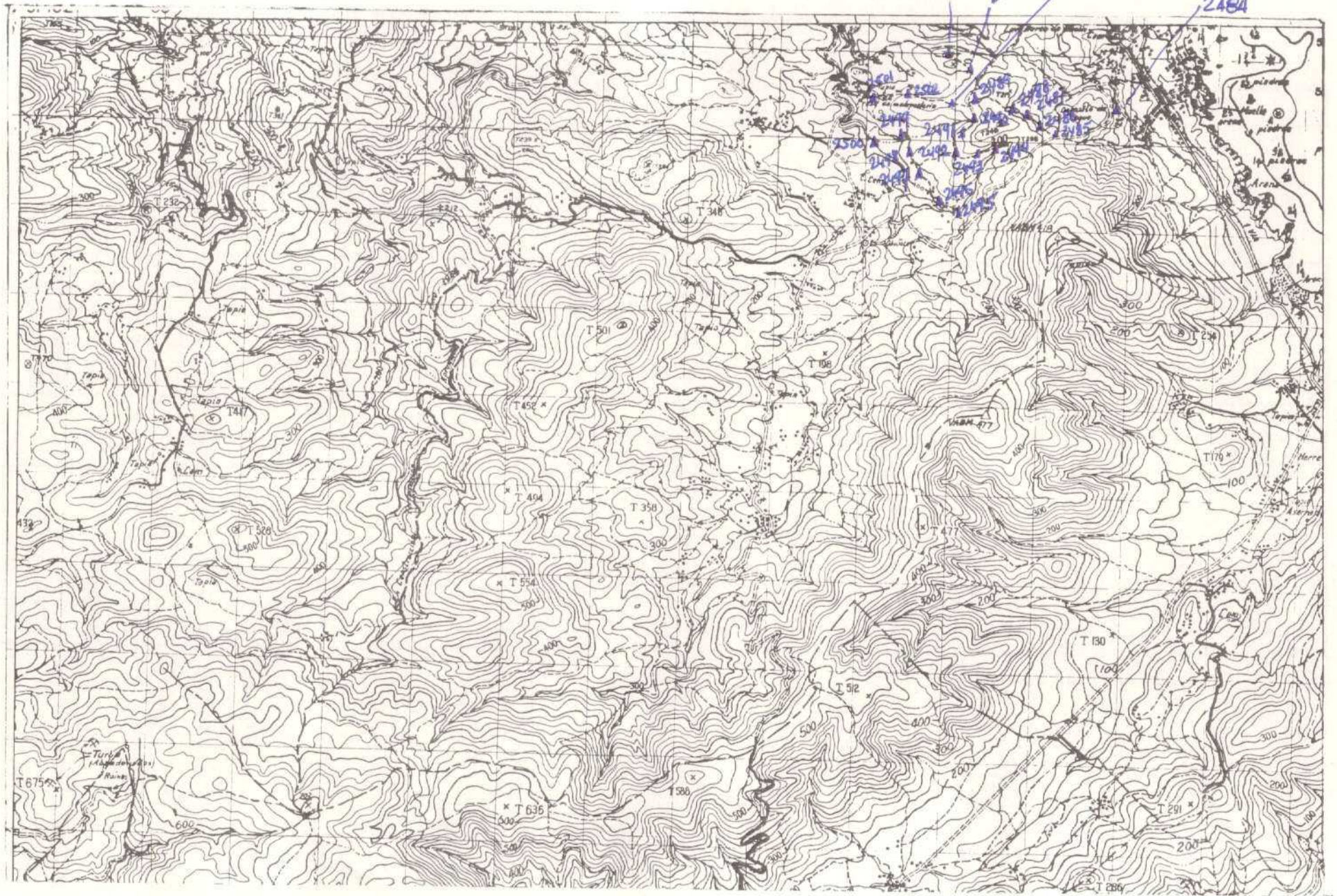

2484 - 2505

NUMERO DE LA HOJA 0803 CUADRANTE

1	1
3	2





MINISTERIO DE INDUSTRIA  
DIRECCION GENERAL DE MINAS  
INSTITUTO GEOLOGICO Y MINERO DE ESPAÑA

PLAN NACIONAL DE LA MINERIA. MAPA GEOLOGICO NACIONAL A ESCALA 1:50.000

MAGNA

FICHA DE CONTROL DEL TRABAJO DE CAMPO MCC1

DATOS A RELLENAR POR EL IGME

CONTROL	FECHA	OBSERVACIONES
LIBRETA DE CAMPO		
MUESTRAS. LABORATORIO		
CARTOGRAFIA		
ESTACIONES VISITADAS		
OBSERVACIONES:		

EL SUPERVISOR DEL PROYECTO

20-5-74



DATOS A RELLENAR POR EL IGME									
Nº de la hoja 1:50.000					Nº del documento				
1	2	3	4	5	6	7	8	9	
0	8	0	3	4	c	4	6	7	

DATOS A RELLENAR POR EL CONSULTOR			
CONSULT	ESPECIAL QUE REAL	LA ESTAC	
10	11	12	13
1	B	G	C

DATOS A RELLENAR POR EL IGME															
Recibido						Ref. Control		Perforado				Verificado			
71	72	73	74	75	76	77	78	79	80						
2	2	2	0	5	7	4									

DATOS A RELLENAR POR EL CONSULTOR																																																			
CON NUMEROS														CON UNOS EN CASO AFIRMATIVO																																					
NUMERO DE LA ESTACION		Fecha			MEDICION			MUESTRAS			PUNTOS DE INTERES SINGULAR										TIPO DE TERR.																														
		DIA	MES	AÑO	Rumbo	Buzoni	Croquis	Fotograf	Patrol y M	Macrop	Microscop	Sediment	Rosca X	Geología	C. 14	Geología	Química	Termico	Microscop	Ultrasonido	Mineralog	Tectónica	Paleont	Estadística	Litológ	Poliog	Microscop	Ecología	Fitogeografía	Plutón	Metamorf	Sediment	Volcánica	Indifer																	
14	15	16	17	18	19	20	21	22	23	24	25	26	27	28	29	30	31	32	33	34	35	36	37	38	39	40	41	42	43	44	45	46	47	48	49	50	51	52													

EL CONSULTOR.— DEBERA MARCAR SOBRE EL MAPA: LAS ESTACIONES CON SU NUMERO DE REFERENCIA (EN AZUL) Y LOS CORTES REALIZADOS SOBRE EL TERRENO (EN ROJO).  
PARA UN CONTROL CORRECTO DE LA MARCHA DEL TRABAJO DE CAMPO EL CONSULTOR DEBERA ENVIAR ENTRE LOS DIAS 1 al 7 y 15 al 22 DE CADA MES ESTAS HOJAS AL INSTITUTO GEOLOGICO Y MINERO DE ESPAÑA, DIVISION DE GEOLOGIA. C/ RIOS ROSAS, 23 — MADRID - 3.

EQUIPO DE RECEPCION  
DEL IGME

EL CONSULTOR

87-D



2270  
 2271  
 2272  
 2269  
 2268  
 2275  
 2276  
 2277  
 2278  
 2279  
 2280  
 2281  
 2282  
 2283  
 2284  
 2285  
 2286  
 2287  
 2288  
 2289  
 2290



2268-2298

NUMERO DE LA HOJA 0803 CUADRANTE

1	2
3	2





MINISTERIO DE INDUSTRIA  
DIRECCION GENERAL DE MINAS  
INSTITUTO GEOLOGICO Y MINERO DE ESPAÑA

PLAN NACIONAL DE LA MINERIA. MAPA GEOLOGICO NACIONAL A ESCALA 1:50.000  
MAGNA

FICHA DE CONTROL DEL TRABAJO DE CAMPO MCC1

DATOS A RELLENAR POR EL IGME

CONTROL	FECHA	OBSERVACIONES
LIBRETA DE CAMPO		
MUESTRAS. LABORATORIO		
CARTOGRAFIA		
ESTACIONES VISITADAS		
OBSERVACIONES:		

EL SUPERVISOR DEL PROYECTO

20-5-74



EL CONSULTOR





2299-2321

NUMERO DE LA HOJA 0803 CUADRANTE







MINISTERIO DE INDUSTRIA  
DIRECCION GENERAL DE MINAS  
INSTITUTO GEOLOGICO Y MINERO DE ESPAÑA

PLAN NACIONAL DE LA MINERIA. MAPA GEOLOGICO NACIONAL A ESCALA 1:50.000  
MAGNA

FICHA DE CONTROL DEL TRABAJO DE CAMPO MCC1

DATOS A RELLENAR POR EL IGME

CONTROL	FECHA	OBSERVACIONES
LIBRETA DE CAMPO		
MUESTRAS. LABORATORIO		
CARTOGRAFIA		
ESTACIONES VISITADAS		
OBSERVACIONES:		

EL SUPERVISOR DEL PROYECTO

20-5-74













MINISTERIO DE INDUSTRIA  
DIRECCION GENERAL DE MINAS  
INSTITUTO GEOLOGICO Y MINERO DE ESPAÑA

PLAN NACIONAL DE LA MINERIA. MAPA GEOLOGICO NACIONAL A ESCALA 1:50.000  
MAGNA

FICHA DE CONTROL DEL TRABAJO DE CAMPO MCC1

DATOS A RELLENAR POR EL IGME

CONTROL	FECHA	OBSERVACIONES
LIBRETA DE CAMPO		
MUESTRAS. LABORATORIO		
CARTOGRAFIA		
ESTACIONES VISITADAS		
OBSERVACIONES:		

EL SUPERVISOR DEL PROYECTO

29-4-74







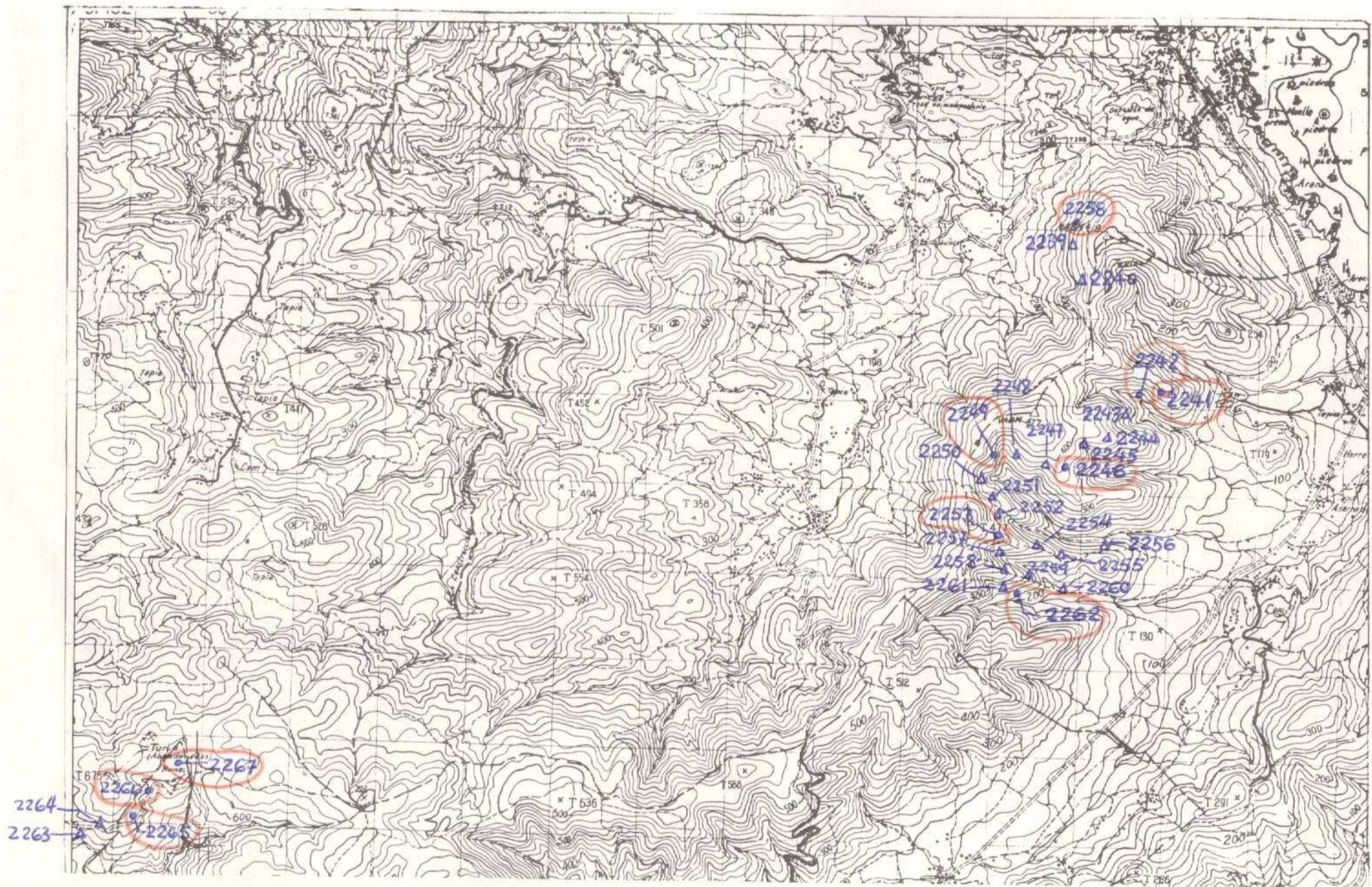

2238-2267

NUMERO DE LA HOJA 0803 CUADRANTE

1	2
3	4





MINISTERIO DE INDUSTRIA  
DIRECCION GENERAL DE MINAS  
INSTITUTO GEOLOGICO Y MINERO DE ESPAÑA

PLAN NACIONAL DE LA MINERIA. MAPA GEOLOGICO NACIONAL A ESCALA 1:50.000

MAGNA

FICHA DE CONTROL DEL TRABAJO DE CAMPO MCC1

DATOS A RELLENAR POR EL IGME

CONTROL	FECHA	OBSERVACIONES
LIBRETA DE CAMPO		
MUESTRAS. LABORATORIO		
CARTOGRAFIA		
ESTACIONES VISITADAS		
OBSERVACIONES:		

EL SUPERVISOR DEL PROYECTO

89-4-74



DATOS A RELLENAR POR EL IGME									
Nº de la hoja 1:50.000				Nº del documento					
1	2	3	4	5	6	7	8	9	
0	8	0	3	4	C	4	6	0	

DATOS A RELLENAR POR EL IGME													
CONSULTA ESPECIAL QUE REALIZA LA ESTAD.				Recibido				Ref. Control		Perforado		Verificado	
10	11	12	13	71	72	73	74	75	76	77	78	79	80
1	B	G	C	3	0	0	4	7	4				

[illegible]EQUIPO DE RECEPCION  
DEL IGME

EL CONSULTOR



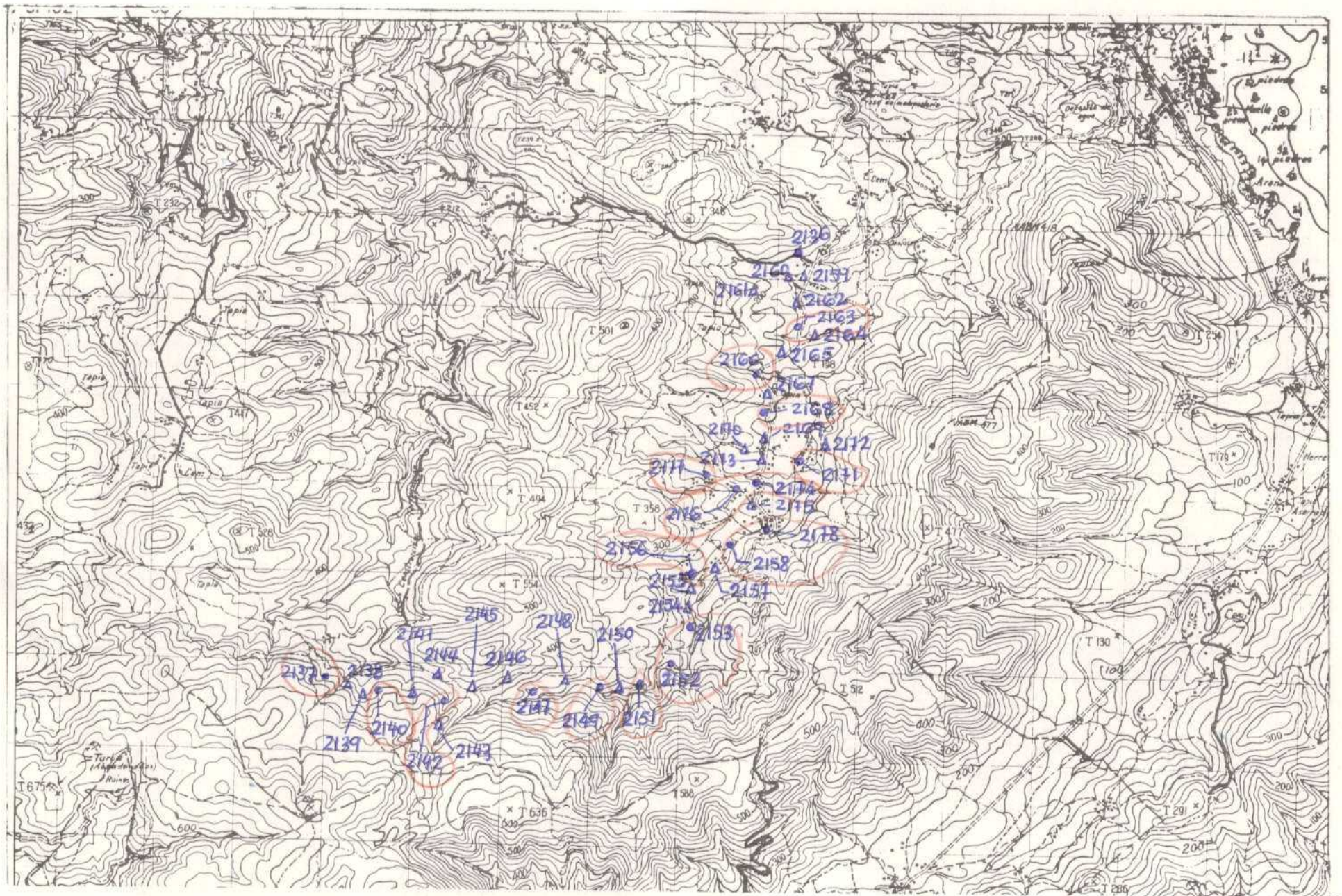

2136 - 2178

NUMERO DE LA HOJA 0803 CUADRANTE

1	1
3	2





MINISTERIO DE INDUSTRIA  
DIRECCION GENERAL DE MINAS  
INSTITUTO GEOLOGICO Y MINERO DE ESPAÑA

PLAN NACIONAL DE LA MINERIA. MAPA GEOLOGICO NACIONAL A ESCALA 1:50.000  
MAGNA

FICHA DE CONTROL DEL TRABAJO DE CAMPO MCC1

DATOS A RELLENAR POR EL IGME

CONTROL	FECHA	OBSERVACIONES
LIBRETA DE CAMPO		
MUESTRAS. LABORATORIO		
CARTOGRAFIA		
ESTACIONES VISITADAS		
OBSERVACIONES:		

EL SUPERVISOR DEL PROYECTO

89-4-74







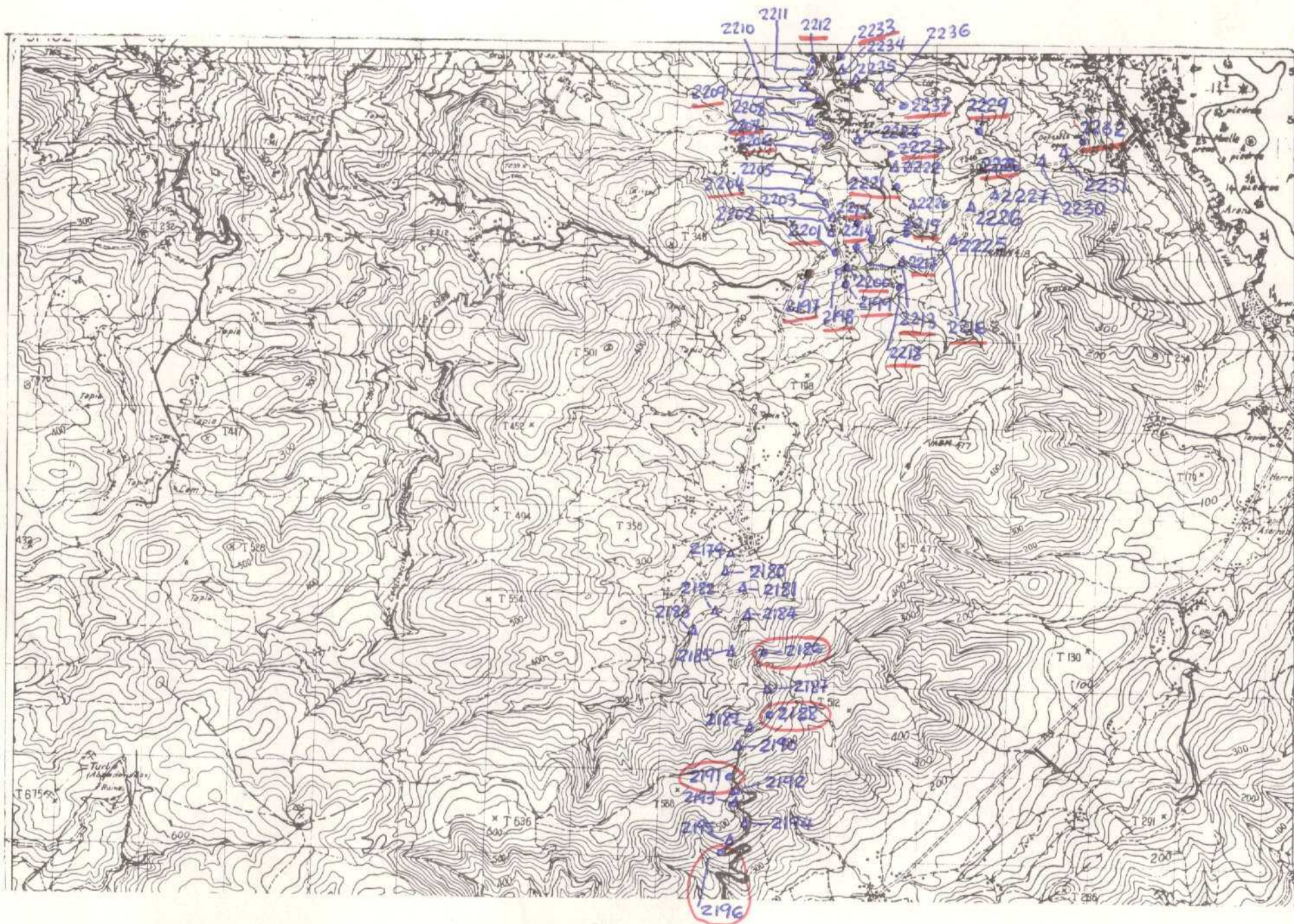

2179-2237





MINISTERIO DE INDUSTRIA  
DIRECCION GENERAL DE MINAS  
INSTITUTO GEOLOGICO Y MINERO DE ESPAÑA

PLAN NACIONAL DE LA MINERIA. MAPA GEOLOGICO NACIONAL A ESCALA 1:50.000

MAGNA

FICHA DE CONTROL DEL TRABAJO DE CAMPO MCC1

DATOS A RELLENAR POR EL IGME

CONTROL	FECHA	OBSERVACIONES
LIBRETA DE CAMPO		
MUESTRAS, LABORATORIO		
CARTOGRAFIA		
ESTACIONES VISITADAS		
OBSERVACIONES:		

EL SUPERVISOR DEL PROYECTO

89-4-44







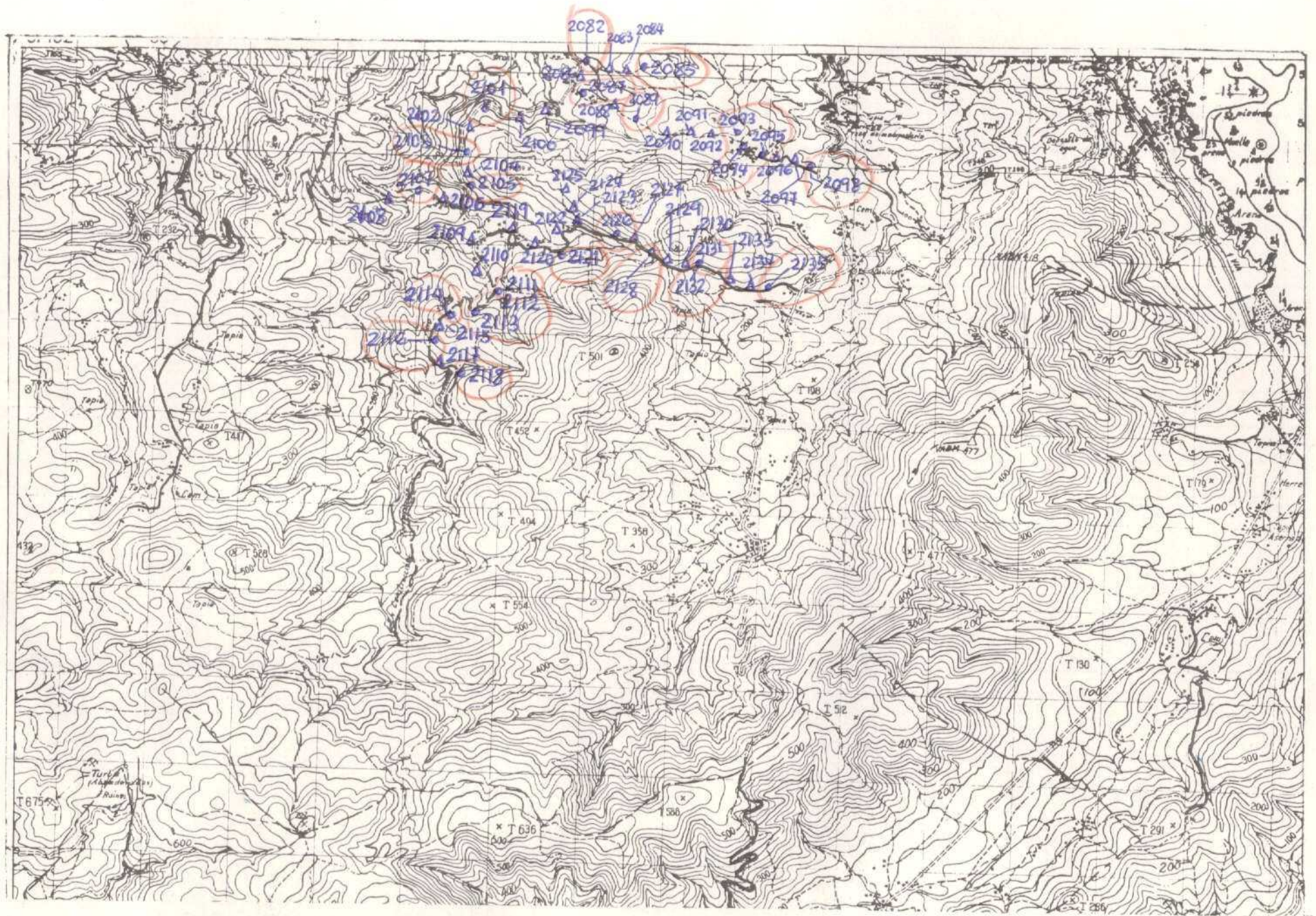

2082 - 2135

NUMERO DE LA HOJA 0803 CUADRANTE

1	1
3	2





MINISTERIO DE INDUSTRIA  
DIRECCION GENERAL DE MINAS  
INSTITUTO GEOLOGICO Y MINERO DE ESPAÑA

PLAN NACIONAL DE LA MINERIA. MAPA GEOLOGICO NACIONAL A ESCALA 1:50.000  
MAGNA

FICHA DE CONTROL DEL TRABAJO DE CAMPO MCC1

DATOS A RELLENAR POR EL IGME

CONTROL	FECHA	OBSERVACIONES
LIBRETA DE CAMPO		
MUESTRAS. LABORATORIO		
CARTOGRAFIA		
ESTACIONES VISITADAS		
OBSERVACIONES:		

EL SUPERVISOR DEL PROYECTO

8-4-74













MINISTERIO DE INDUSTRIA  
DIRECCION GENERAL DE MINAS  
INSTITUTO GEOLOGICO Y MINERO DE ESPAÑA

PLAN NACIONAL DE LA MINERIA. MAPA GEOLOGICO NACIONAL A ESCALA 1:50.000  
MAGNA

FICHA DE CONTROL DEL TRABAJO DE CAMPO MCC1

DATOS A RELLENAR POR EL IGME

CONTROL	FECHA	OBSERVACIONES
LIBRETA DE CAMPO		
MUESTRAS. LABORATORIO		
CARTOGRAFIA		
ESTACIONES VISITADAS		
OBSERVACIONES:		

EL SUPERVISOR DEL PROYECTO

22-3-44



DATOS A RELLENAR POR EL IGME										DATOS A RELLENAR POR EL IGME										DATOS A RELLENAR POR EL IGME												
Nº de la hoja					Nº del documento					CONSULTA ESPECIAL QUE REALIZA LA ESTACIÓN	Recibido					Ref. Control					Perforado					Verificado						
1	2	3	4	5	6	7	8	9	10		11	12	13	14	15	16	17	18	19	20	21	22	23	24	25	26	27	28	29	30		
0	8	0	3	4	C	4	7	0	1	B	G	C	2	6	0	3	7	4														

EQUIPO DE RECEPCION  
DEL IOME

EL CONSULTOR



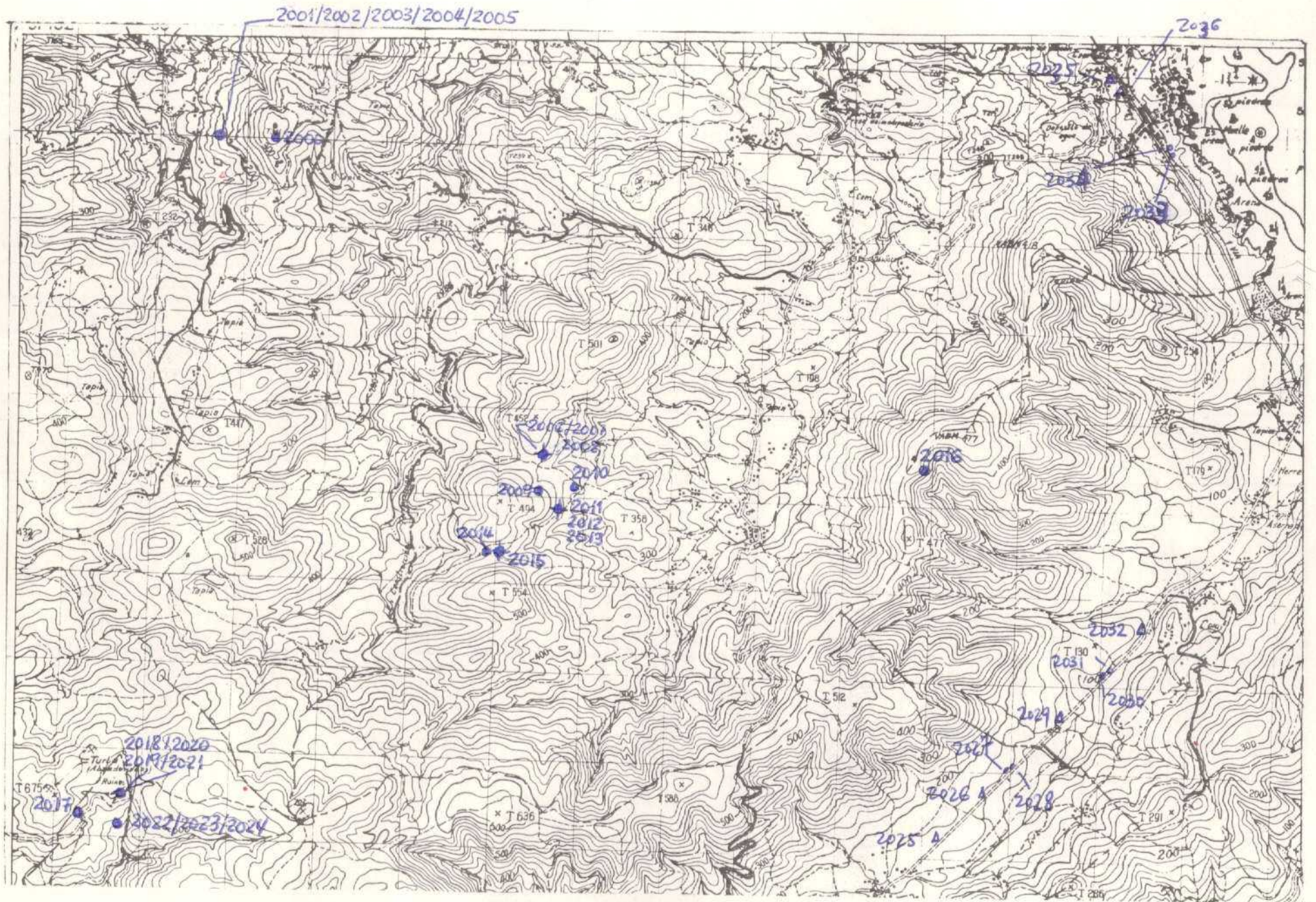





MINISTERIO DE INDUSTRIA  
DIRECCION GENERAL DE MINAS  
INSTITUTO GEOLOGICO Y MINERO DE ESPAÑA

PLAN NACIONAL DE LA MINERIA. MAPA GEOLOGICO NACIONAL A ESCALA 1:50.000  
MAGNA

FICHA DE CONTROL DEL TRABAJO DE CAMPO MCC1

DATOS A RELLENAR POR EL IGME

CONTROL	FECHA	OBSERVACIONES
LIBRETA DE CAMPO		
MUESTRAS. LABORATORIO		
CARTOGRAFIA		
ESTACIONES VISITADAS		
OBSERVACIONES:		

EL SUPERVISOR DEL PROYECTO

19-6-44







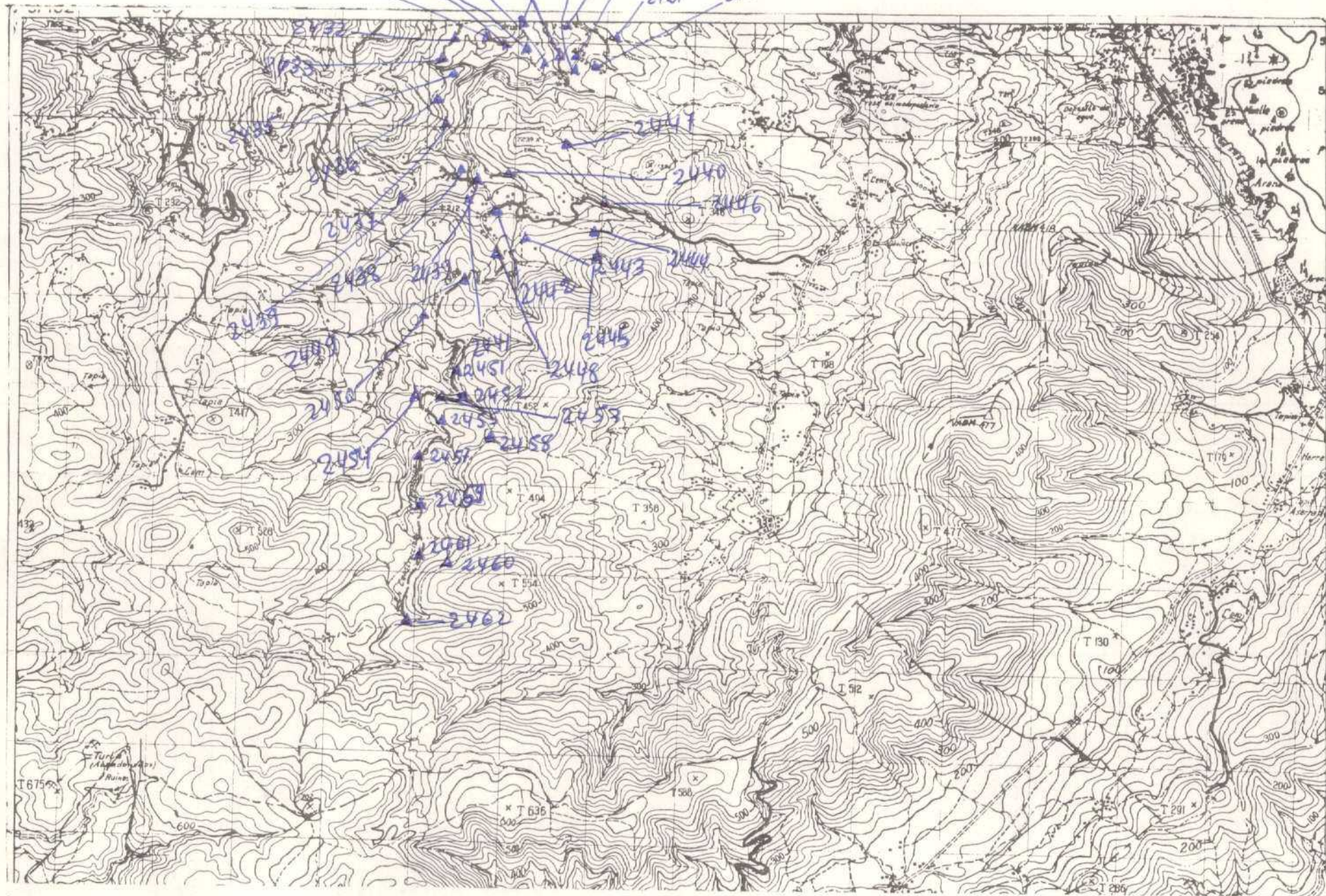

2421 a 2462





MINISTERIO DE INDUSTRIA  
DIRECCION GENERAL DE MINAS  
INSTITUTO GEOLOGICO Y MINERO DE ESPAÑA

PLAN NACIONAL DE LA MINERIA. MAPA GEOLOGICO NACIONAL A ESCALA 1:50.000

MAGNA

FICHA DE CONTROL DEL TRABAJO DE CAMPO MCC1

DATOS A RELLENAR POR EL IGME

CONTROL	FECHA	OBSERVACIONES
LIBRETA DE CAMPO		
MUESTRAS. LABORATORIO		
CARTOGRAFIA		
ESTACIONES VISITADAS		
OBSERVACIONES:		

EL SUPERVISOR DEL PROYECTO

19-6-74



EL CONSULTOR



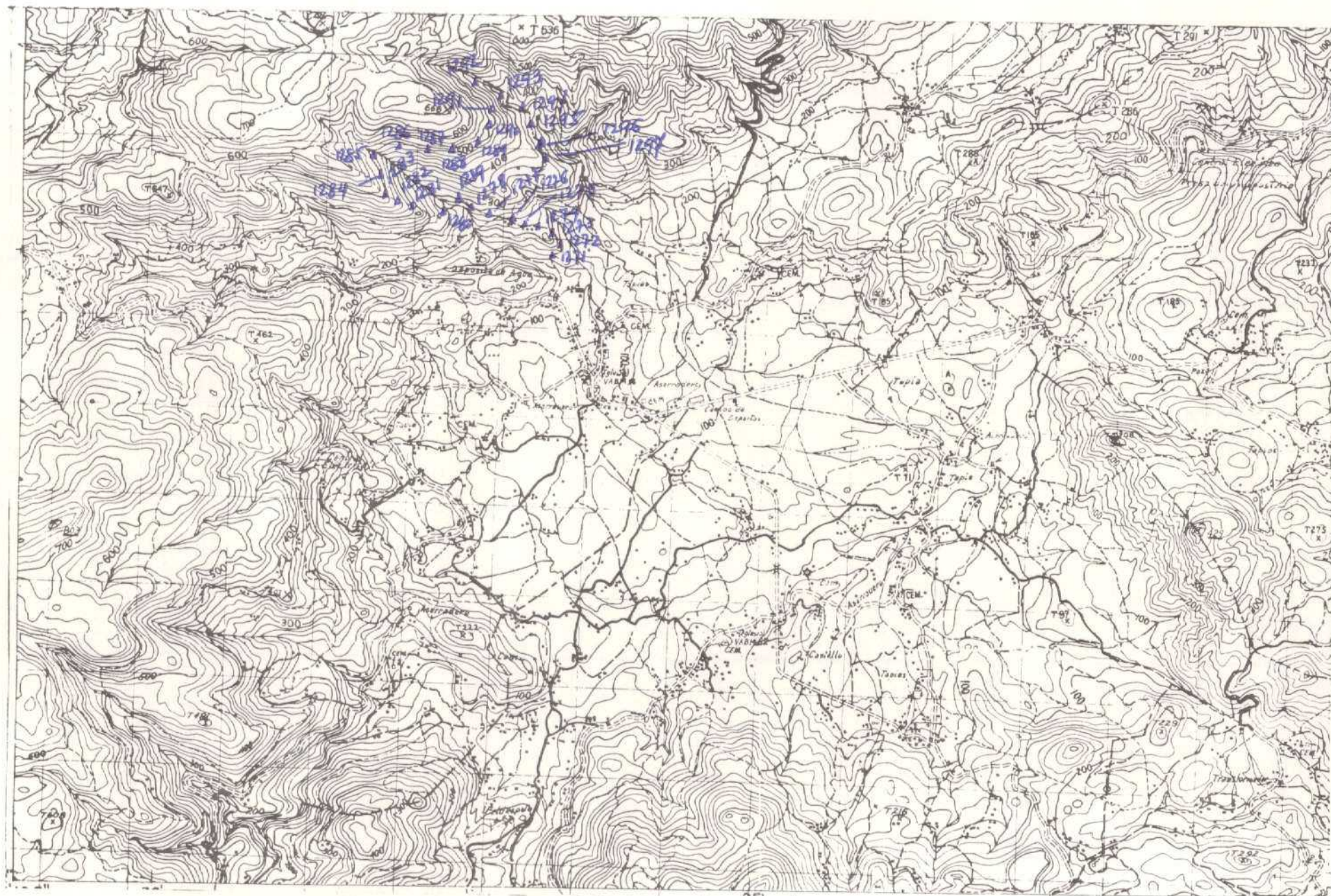

1271-1297

NUMERO DE LA HOJA 0803 CUADRANTE

4	1
2	2





MINISTERIO DE INDUSTRIA  
DIRECCION GENERAL DE MINAS  
INSTITUTO GEOLOGICO Y MINERO DE ESPAÑA

PLAN NACIONAL DE LA MINERIA. MAPA GEOLOGICO NACIONAL A ESCALA 1:50.000  
MAGNA

FICHA DE CONTROL DEL TRABAJO DE CAMPO MCC1

DATOS A RELLENAR POR EL IGME

CONTROL	FECHA	OBSERVACIONES
LIBRETA DE CAMPO		
MUESTRAS. LABORATORIO		
CARTOGRAFIA		
ESTACIONES VISITADAS		
OBSERVACIONES:		

EL SUPERVISOR DEL PROYECTO

19-6-74



131-B



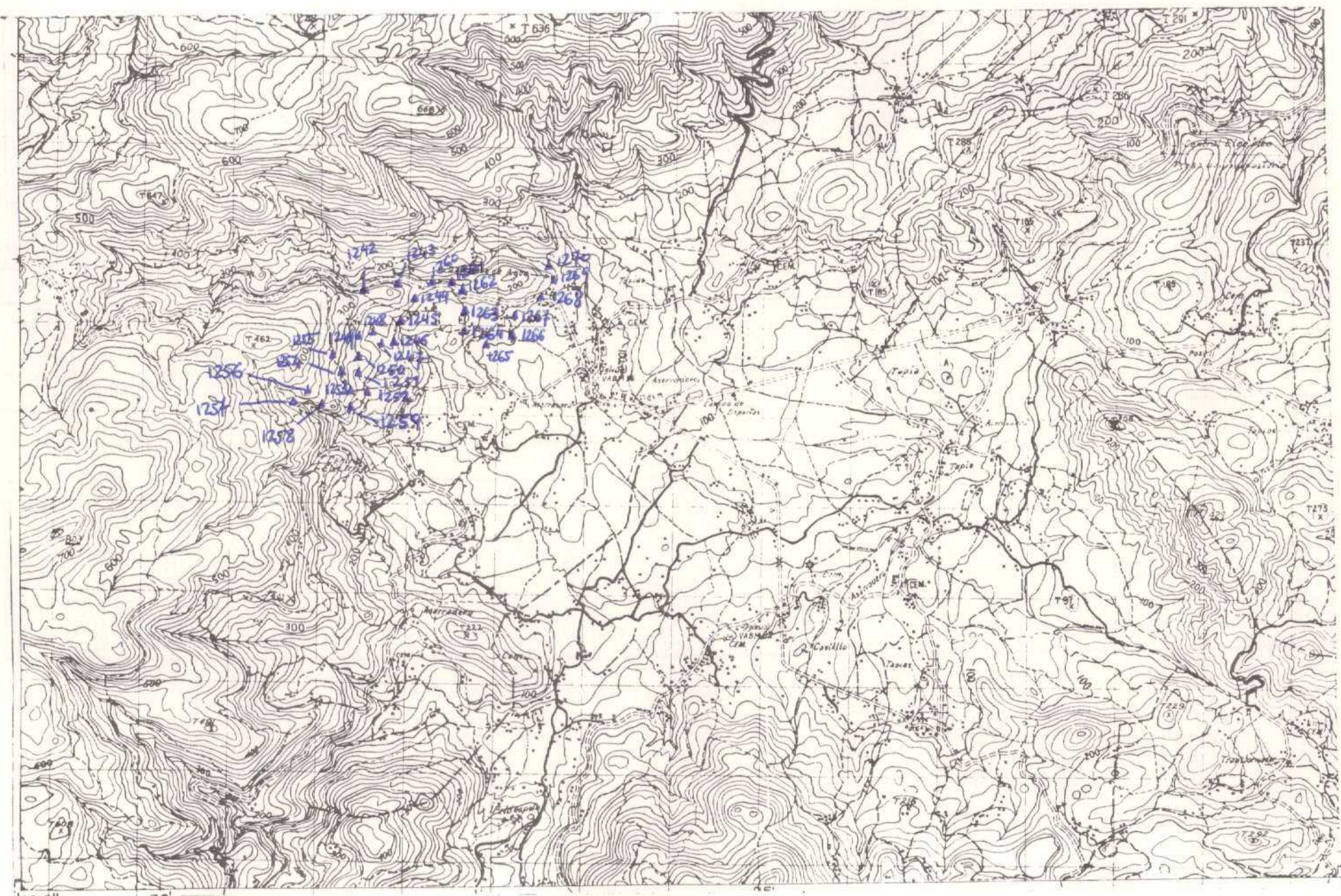

1242-1270

NUMERO DE LA HOJA 0803 CUADRANTE

4	1
2	2





MINISTERIO DE INDUSTRIA  
DIRECCION GENERAL DE MINAS  
INSTITUTO GEOLOGICO Y MINERO DE ESPAÑA

PLAN NACIONAL DE LA MINERIA. MAPA GEOLOGICO NACIONAL A ESCALA 1:50.000  
MAGNA

FICHA DE CONTROL DEL TRABAJO DE CAMPO MCC1

DATOS A RELLENAR POR EL IGME

CONTROL	FECHA	OBSERVACIONES
LIBRETA DE CAMPO		
MUESTRAS. LABORATORIO		
CARTOGRAFIA		
ESTACIONES VISITADAS		
OBSERVACIONES:		

EL SUPERVISOR DEL PROYECTO

19-6-74







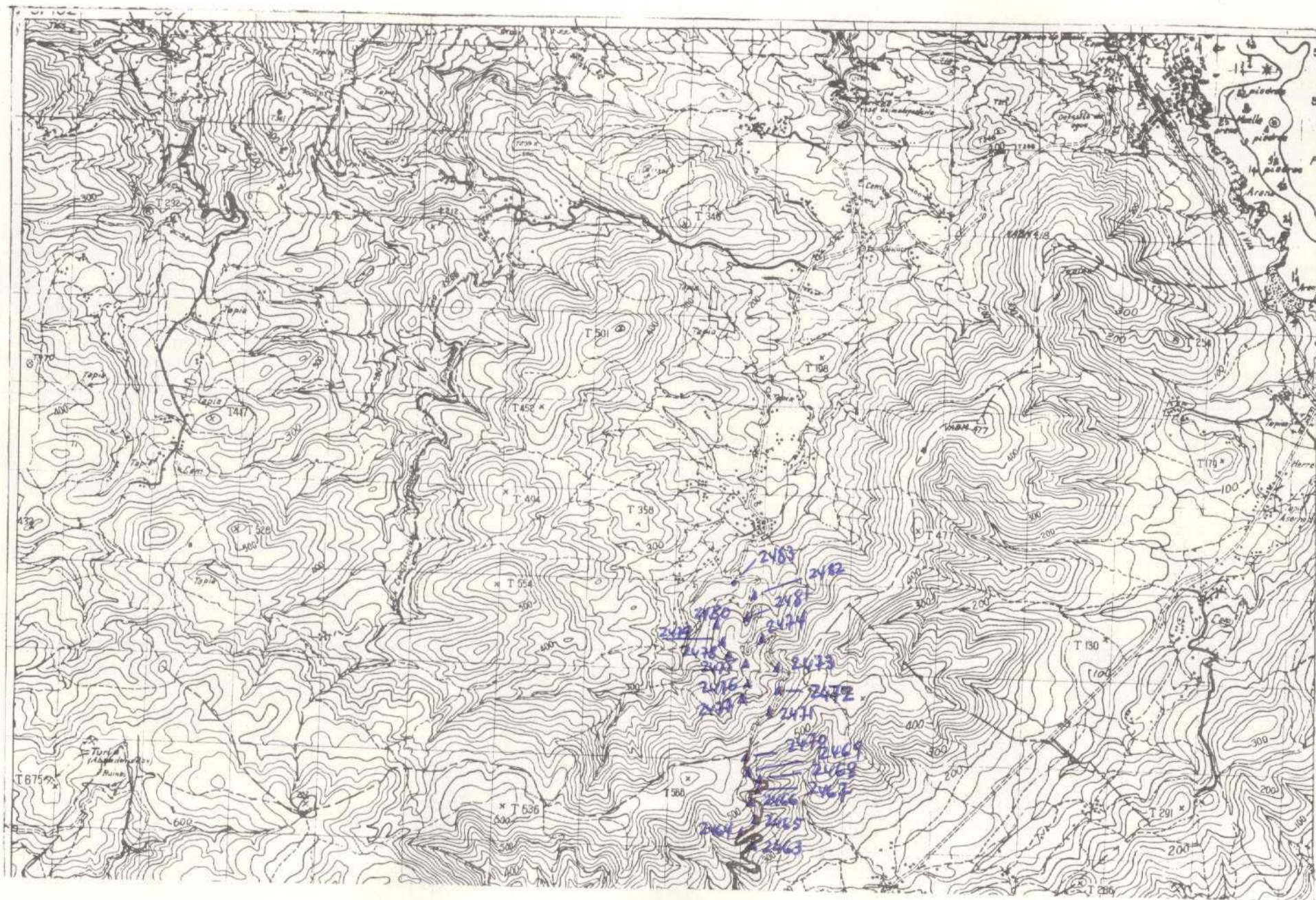

2463-2483

NUMERO DE LA HOJA 0803 CUADRANTE

4	1
3	2





MINISTERIO DE INDUSTRIA  
DIRECCION GENERAL DE MINAS  
INSTITUTO GEOLOGICO Y MINERO DE ESPAÑA

PLAN NACIONAL DE LA MINERIA. MAPA GEOLOGICO NACIONAL A ESCALA 1:50.000  
MAGNA

FICHA DE CONTROL DEL TRABAJO DE CAMPO MCC1

DATOS A RELLENAR POR EL IGME

CONTROL	FECHA	OBSERVACIONES
LIBRETA DE CAMPO		
MUESTRAS. LABORATORIO		
CARTOGRAFIA		
ESTACIONES VISITADAS		
OBSERVACIONES:		

EL SUPERVISOR DEL PROYECTO

4-6-74



DATOS A RELLENAR POR EL IGME											
Recibido						Ref. Control		Perforado		Verificado	
71	72	73	74	75	76	77	78	79	80		









MINISTERIO DE INDUSTRIA  
DIRECCION GENERAL DE MINAS  
INSTITUTO GEOLOGICO Y MINERO DE ESPAÑA

PLAN NACIONAL DE LA MINERIA. MAPA GEOLOGICO NACIONAL A ESCALA 1:50.000  
MAGNA

FICHA DE CONTROL DEL TRABAJO DE CAMPO MCC1

DATOS A RELLENAR POR EL IGME

CONTROL	FECHA	OBSERVACIONES
LIBRETA DE CAMPO		
MUESTRAS. LABORATORIO		
CARTOGRAFIA		
ESTACIONES VISITADAS		
OBSERVACIONES:		

EL SUPERVISOR DEL PROYECTO

4-6-74



DATOS A RELLENAR POR EL CONSULTANTE			
CONSULTA		ESPECIAL QUE REALIZA LA ESTADÍSTICA	
10	11	12	13
1	3		

EQUIPO DE RECEPCION  
DEL IGME

EL CONSULTOR.





<del>4</del>	1
3	2





MINISTERIO DE INDUSTRIA  
DIRECCION GENERAL DE MINAS  
INSTITUTO GEOLOGICO Y MINERO DE ESPAÑA

PLAN NACIONAL DE LA MINERIA. MAPA GEOLOGICO NACIONAL A ESCALA 1:50.000  
MAGNA

FICHA DE CONTROL DEL TRABAJO DE CAMPO MCC1

DATOS A RELLENAR POR EL IGME

CONTROL	FECHA	OBSERVACIONES
LIBRETA DE CAMPO		
MUESTRAS. LABORATORIO		
CARTOGRAFIA		
ESTACIONES VISITADAS		
OBSERVACIONES:		

EL SUPERVISOR DEL PROYECTO

4-6-74













MINISTERIO DE INDUSTRIA  
DIRECCION GENERAL DE MINAS  
INSTITUTO GEOLOGICO Y MINERO DE ESPAÑA

PLAN NACIONAL DE LA MINERIA. MAPA GEOLOGICO NACIONAL A ESCALA 1:50.000  
MAGNA

FICHA DE CONTROL DEL TRABAJO DE CAMPO MCC1

DATOS A RELLENAR POR EL IGME

CONTROL	FECHA	OBSERVACIONES
LIBRETA DE CAMPO		
MUESTRAS. LABORATORIO		
CARTOGRAFIA		
ESTACIONES VISITADAS		
OBSERVACIONES:		

EL SUPERVISOR DEL PROYECTO

29-4-74







