JUNTA DE EXTREMADURA

Consejería de Industria, Energía y Medio Ambiente

EXPLORACIÓN Y CARTOGRAFÍA GEOQUÍMICAS DE LAS ZONAS OESTE Y SUROESTE DE BADAJOZ

MINISTERIO DE CIENCIA E INNOVACIÓN

Instituto Geológico y Minero de España

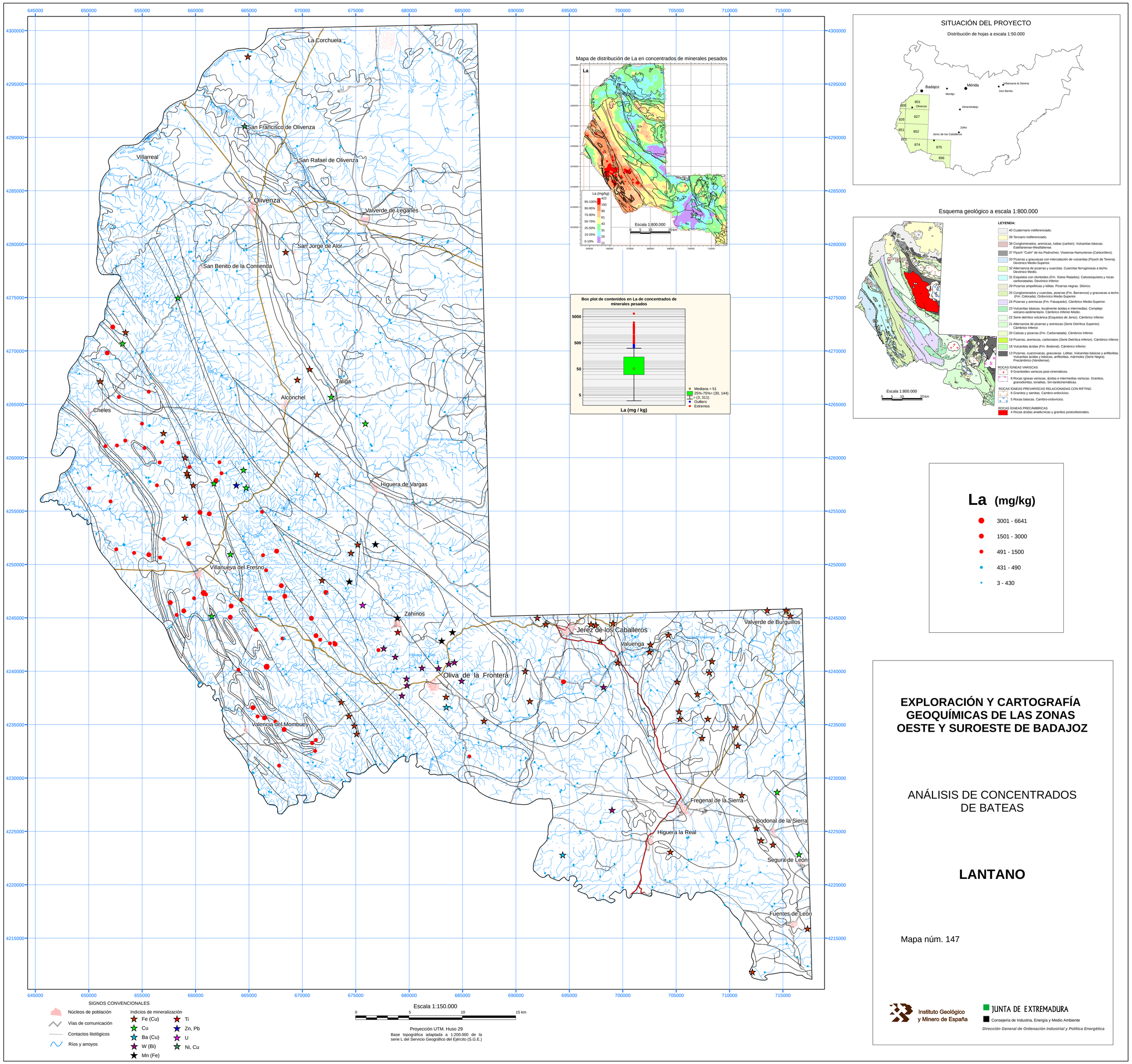

EXPLORACIÓN Y CARTOGRAFÍA GEOQUÍMICAS DE LAS ZONAS OESTE Y SUROESTE DE BADAJOZ

ANÁLISIS DE CONCENTRADOS DE BATEAS

LANTANO

Mapa núm. 147

Instituto Geológico y Minero de España

JUNTA DE EXTREMADURA

Consejería de Industria, Energía y Medio Ambiente

Dirección General de Ordenación Industrial y Política Energética