MAPA Nº 11 LITOLOGICO ROCAS Y MINERALES INDUSTRIALES. INDICIOS

E. 1:100.000

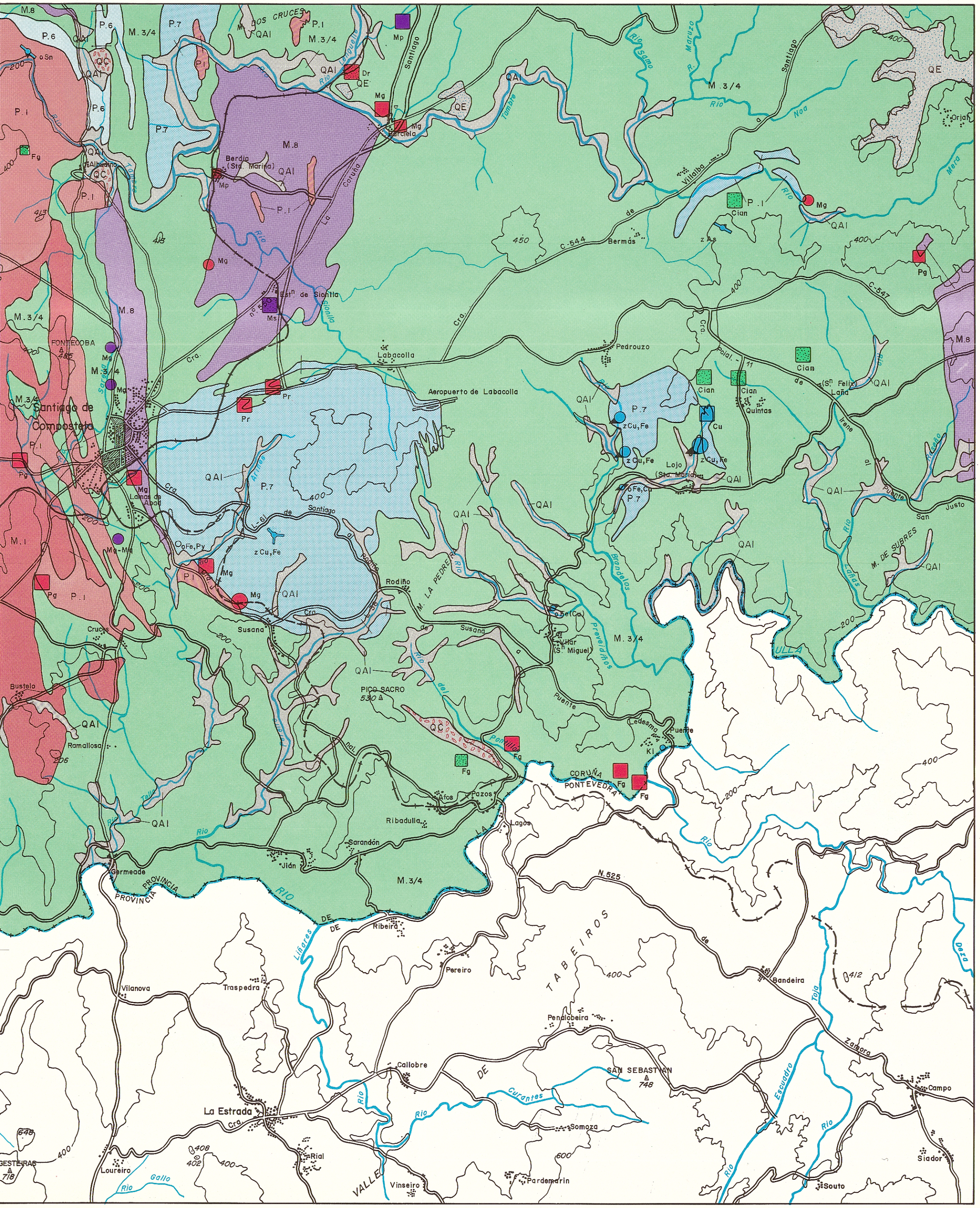
Santiago de Compostela
Aeropuerto de Labacolla
Labacolla
Pedrouzo
Villalba
Bermás
Cian
Quintas
Lojo (Sta. Marina)
Susana
Rodiño
Vilar (Sn Miguel)
PICO SACRO
530
Ledesma
Puente
Afos
Pazos
Ribadulla
Sarandón
Jián
Germeade
Lañas de Abajo
Ribeira
Pereiro
Traspedra
Vilanova
Penalobeira
Bandeira
Callobre
SAN SEBASTIAN
748
La Estrada
Somoza
Rial
Vinseiro
Pardemarin
Loureiro
Ramallosa
Bustelo
Cruces
Siador
Souto
Campo
Zamora
Orja
Berdia (Sta. Marina)
Barcela
Cruces
Fontecoba
Tabeiros
Valle
Pontevedra
Coruña
Provincia
Santiago
Tambre
Ulla
Deza
Tollo
Gallo
Lañas
Brandelos
Preveidiños
Ponteliñas
Curantes
Escuadro
Toja
Irene
Puente
Mera
Noa
Maruxa
Sarela
Arnelas
Ulla
Tollo
Gallo
Lañas
Irene
Deza
Toja
Escuadro
Curantes
Ponteliñas
Preveidiños
Brandelos
Tambre
Santiago
Liñares
Susana
Rodiño
Lañas