

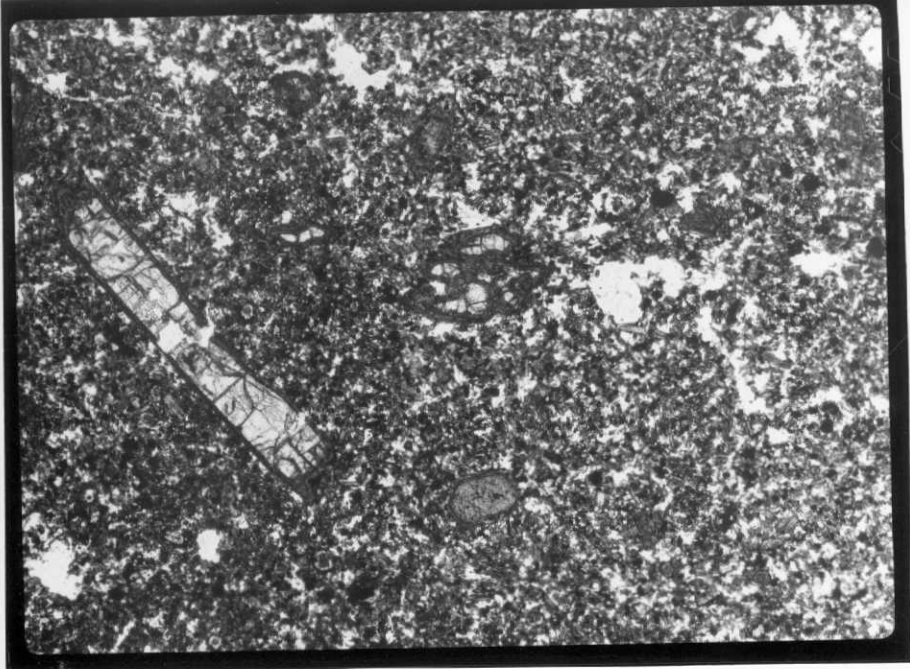

39-39-AD-VA-1641.- LN x 9. Fotomicrografía. Textura traquítica con orientación fluidal.

-21104-J



39-39-AD-VA-1671.- LN x 9. Fotomicrografía. Basalto olivínico augítico. Detalle textural con algunos fenocristales de olivino con borde iddingsitizado.

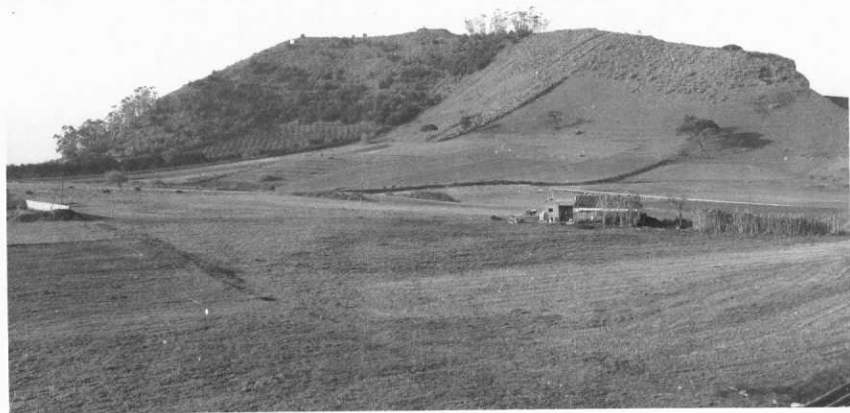

39-39-AD-CG-1945.- Cono de Serie III. Montaña Guerra.

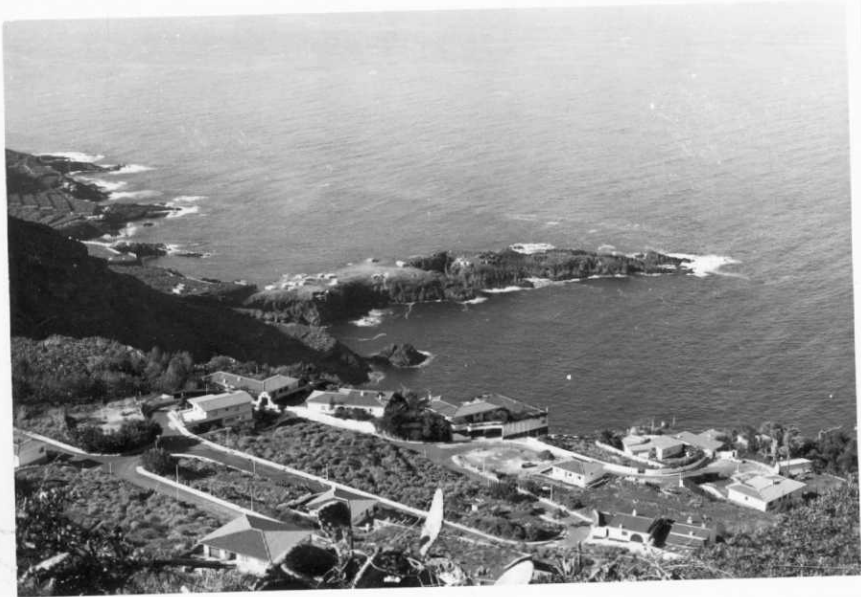

39-39-AD-CG-1946.- Punta del Puertito. Colada basáltica de Serie III adentrándose en el mar.

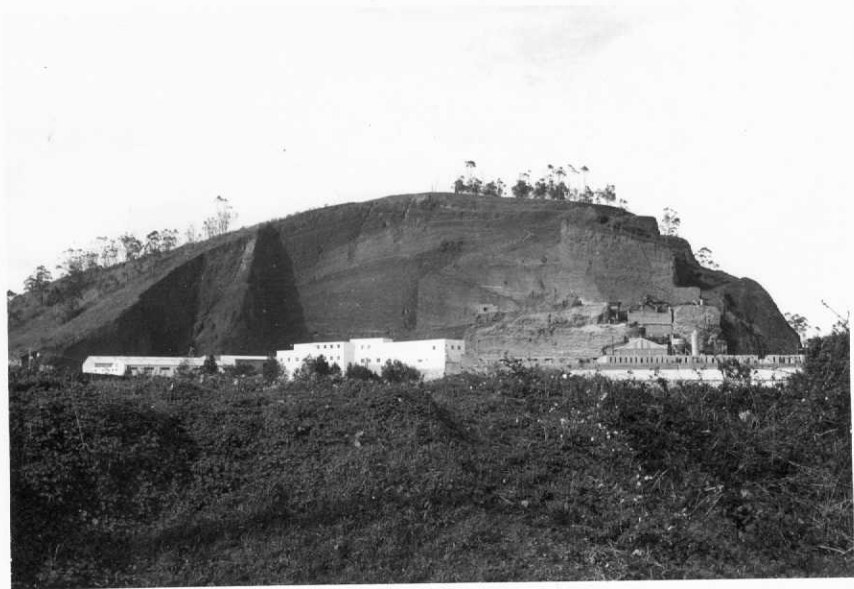

39-39-AD-CG-1947.- Montaña de Los Naranjeros. Cantera en cono reciente de cinder.