

PROVINCIA: CIUDAD REAL

NOMBRE LOCAL: BARRANCO DE LA GARGANTA

SERIE Nº : 01

COORDENADAS	X: 379800	X : 379600
	Y: 264700	Y : 264400
	Z: 750	Z : 750

FECHA : Diciembre 94

CROQUIS

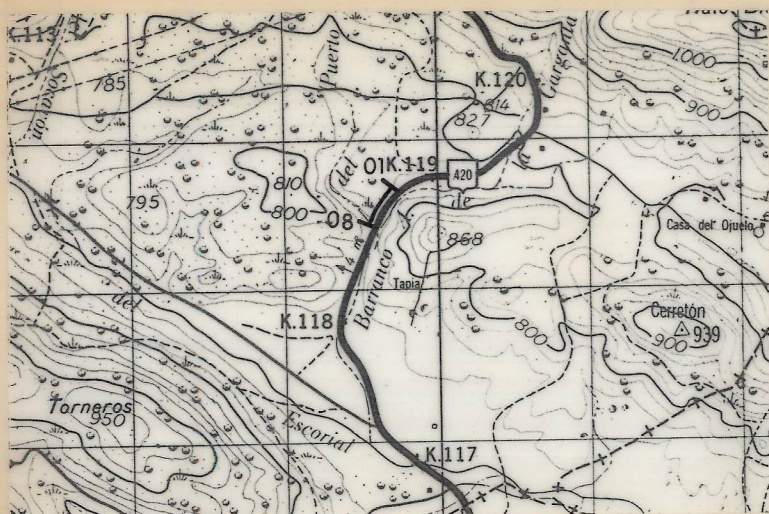

LOCALIZACION

La serie comienza en el km. 118,9 de la N-420 (Brazatortas Veredas-Fuencaliente) y continúa hacia el Sur por la carretera.

[illegible]

CROQUIS

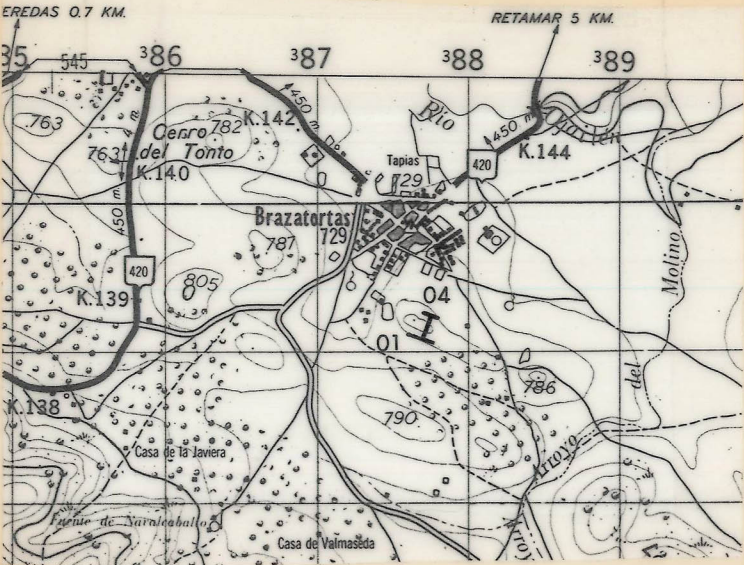

LOCALIZACION

Situada justa el Sur de Brazatortas, en lo alto de una loma donde afloran los crestones de cuarcitas. A unos 400 m del pueblo.

RELIEVE	MUESTRAS POTENCIA	REPRESENTACION GRAFICA (TEXTURAS ESTRUCTURAS, FOSILES)				DETALLE				PETROGRAFIA ARENAS			ANALISIS CUANTITATIVOS			TRAMOS	DESCRIPCION Y OBSERVA- CIONES DE CAMPO PALEONTOLOGIA	AMBIENTE SEDIMENTARIO	UNIDADES ESTRATIGRAFICAS					ESCALA UNIDADES P: 50 000 M: 100 000 F: 1 000 000																																																																																																																																																																																																																																																																																																																																																																																																																																																																																																																																																																																																																																																																																																																																																																																																																																																																																																																																																																																																																																																																																																																																																																																																																																																																																																				
		CUBIERTO	LIMO+ ARCILLA	ARENA	GRAVA	CUBIERTO	LIMO+ ARCILLA	ARENA	GRAVA	FR. ROCAS	FELDESPATOS	CUARZO	MATRIZ	CEMENTO	25				50	75	LITOESTRA- TIGRAFICAS	CRONOESTRA- TIGRAFICAS	PISO		SUBSIS- TEMA																																																																																																																																																																																																																																																																																																																																																																																																																																																																																																																																																																																																																																																																																																																																																																																																																																																																																																																																																																																																																																																																																																																																																																																																																																																																																																			
	110																																																																																																																																																																																																																																																																																																																																																																																																																																																																																																																																																																																																																																																																																																																																																																																																																																																																																																																																																																																																																																																																																																																																																																																																																																																																																																																											

PROVINCIA: CIUDAD REAL

NOMBRE LOCAL : BRAZATORTAS

SERIE Nº : 04

X : 387250
y : 280600
z : 620

FECHA : Noviembre 94

CROQUIS

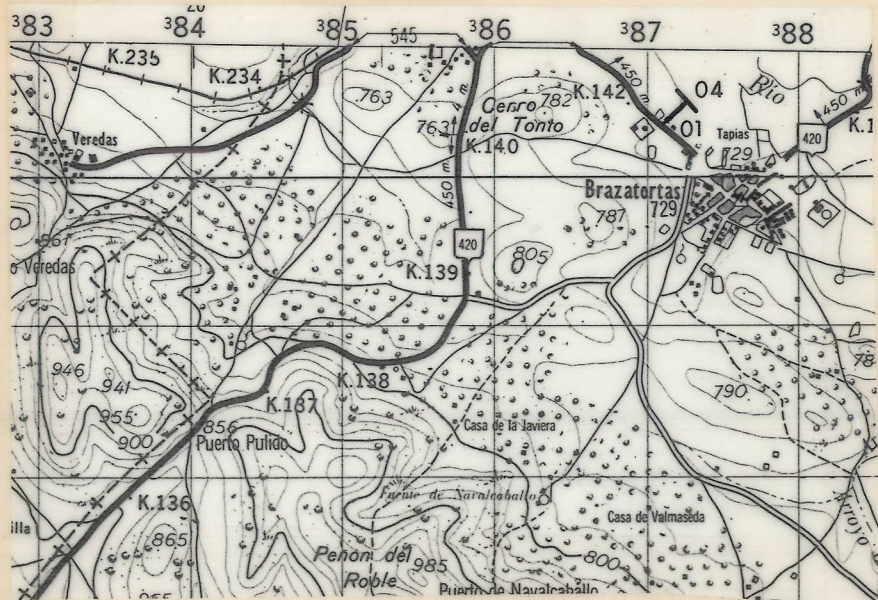

LOCALIZACION

Serie al NO de Brazatortas, por la carretera que sale en esa direccion y a unos 400 m. La serie es perpendicular a la carretera y esta a la derecha, segun se sale del pueblo.

[illegible]

Nº HOJA : 17-33

NOMBRE : BRAZATORTAS

PROVINCIA : CIUDAD REAL

GRUPO DE TRABAJO : GS (CIA. GRAL. DE SONDEOS)

NOMBRE LOCAL : Km 130; N-420

IDENTIFICACION DE MUESTRAS : 17-33-GS-AU-06

SERIE Nº : 06

x : 381830

y : 4271900

z : 705

x : 381780

y : 4271550

z : 680

FECHA : Marzo 1.996

CROQUIS										LOCALIZACION									
										<p>Esta columna pretende ser representativa del Alcudiense Inferior en la hoja de Brazatortas, caracterizando sus facies turbiditicas habituales. Debido a la intensa peneplanización del Anticlinal de Alcudia, y a la fuerte deformación que suele presentar esta unidad, es de los poco cortes buenos que aparecen en la hoja del Alcudiense inferior</p> <p>Se sitúa en los desmontes de la Carretera Nacional N-420 de Ciudad Real a Córdoba, a la altura del Km 130; estos desmontes aparecen 100 m al Norte del puente sobre el río Tablillas. El panel indicador del Km 130 aparece en la mitad del corte.</p> <p>La dirección media que presentan los estratos es N145° siendo el buzamiento entre vertical y subvertical hacia el SW. Existe un barranco paralelo al desmonte en el que se pueden reconocer estos mismos materiales en afloramiento natural.</p>									
REPRESENTACION GRAFICA (TEXTURAS ESTRUCTURAS FOSILES)										DESCRIPCION Y OBSERVACIONES DE CAMPO PALEONTOLOGIA									
DETALLE										ANALISIS CUANTITATIVOS									
CUBIERTO										TRAMOS									
										<p>A continuación aparecen tramos semicubiertos de materiales predominantemente finos. Secuencias de 10 cm Tc-d y Tc-e</p> <p>Banco grueso de granuvaca de 1,10 m. en el que se intuye granoselección positiva en la parte superior donde aparecen numerosos cantos blandos en los últimos 10 cm.</p> <p>3 m. de secuencias Tb-c de 20 a 30 cm. de granuvaca de grano medio y fino. Se muestra el detalle de una secuencia individual.</p> <p>Finas secuencias de "pizarras bandeadas, milimétricas Td-e.</p> <p>3 bancos de granuvaca de 20, 30 y 40 cm representados a escala.</p> <p>"Pizarras bandeadas" en secuencias milimétricas a centimétricas.</p> <p>2,5 m integrados por secuencias Tc-d bastante regulares de 10 cm de espesor cada una. El aspecto es menos tabular por los niveles c de ripples.</p> <p>0,40 m Banco de granuvaca de grano medio.</p> <p>0,35 cm secuencias finas lutíticas de 2 a 3 cm.</p> <p>3, 80 m. formados por secuencias Tb-d mayoritariamente de 30 y 20 cm. de aspecto muy tabular y tableado característico de las asociaciones de facies turbidíticas.</p> <p>2 m. compuestos por secuencias Tc-d de 15 a 20 cm según se representan a escala en el detalle.</p> <p>Varios bancos de granuvaca de grano medio y una secuencia Tc-d intercalada</p> <p>Secuencia rítmica formada por secuencias Tb-c únicamente muy regulares de 8 cm. Ha y 14 secuencias.</p> <p>Banco de granuvaca de grano grueso a medio de 40 cm.</p> <p>Bancos de ortogranuvaca de grano medio, azulada en corte fresco, sin interestratos lutíticos. Los bancos tienen sucesivamente 60, 20, 15, 70, 10 y 15 cm. A techo aparece una intercalación pizarrosa de 3 cms en el último tramo.</p> <p>Nivel con predominio de bancos de granuvaca de grano medio masiva con intercalaciones de 20 cms de microgranuvaca (limolita arenosa).</p> <p>El tercer y último tramo considerado se caracteriza por una mayor presencia de niveles de ortogranuvaca ya sea individualizados o formando los tramos b y c de secuencias de Bouma incompletas.</p> <p>Finaliza aquí el segundo tramo que hemos definido por el predominio de las "pizarras acintadas" y delgadas secuencias turbidíticas sobre los bancos granuváquicos.</p> <p>Este es el nivel del corte en el que mayor predominio tienen las secuencias delgadas sin presencia de banco alguno de granuvaca masiva.</p> <p>Son 7 m de secuencias Tb-e y Tb-d de 12 a 15 cm, según se muestra en la representación a escala del detalle.</p> <p>Varias secuencias representadas a escala que comienzan con granuvacas de gr. grueso hasta lutita.</p> <p>1, 40 m de secuencias de 8 a 12 cm de microgranuvacas bastante apizarradas. Se trata de secuencias Td-e</p> <p>Pizarras bandeadas en secuencias milimétricas, agrupadas en bancos de 20 cm. Sigue un banco granuváquico de 30 cm.</p> <p>2,5 m de "pizarras bandeadas" compuestas por secuencias Tc-e de 2 a 3 cm. según se muestra en el detalle.</p> <p>El tramo está limitado por una pequeña fractura.</p> <p>Banco de 20 cm de gw gr. medio. 1 m de "Pizarras Bandeadas".</p> <p>Secuencia individualizada Tb-d de mayor espesor: b: granuvaca de gr. medio, c con ripples 8 cm y limolita 9 cm.</p> <p>Alternancia de bancos gruesos de granuvaca masivos y secuencias de 10-12 cm normalmente Tb-d.</p> <p>Banco de 60 cm de granuvaca de grano medio homogéneo y masivo.</p> <p>Secuencias Tb-c y Tc-d de 15 a 20 cm de espesor cada una que totalizan 2 m.</p> <p>Nivel de "pizarras bandeadas" formado por secuencias rítmicas centimétricas y milimétricas.</p> <p>Nivel formado por cuatro bancos de ortogranuvaca de grano medio sin interestratos arcillosos o pizarrosos.</p> <p>Numerosas secuencias de pizarras acintadas Tc-d, formadas por granuvaca de gr. fino y microgranuvaca</p> <p>"Pizarras acintadas" o "grés rubanés". Numerosas secuencias Tc-d de 2 a 3 cm.</p> <p>Varios bancos de ortogranuvaca de grano medio, algunos de ellos coronados con microgranuvacas (limolita arenosa).</p> <p>3 bancos gruesos de granuvaca, de 2, 1,40 y 0,6 m, con granoselección positiva en la parte superior, ripples y coronados con limolitas arenosas de 5, 3 y 2 cm respectivamente.</p> <p>3 bancos de ortogranuvaca con grano selección positiva y ripples: Tb-c</p> <p>Comienza a partir de este nivel un tramo en el que predominan secuencias delgadas.</p> <p>10 secuencias de 10-12 cm. Tb-d</p> <p>Bancos más delgados de granuvaca de grano medio y secuencias Tc-d y Td-e.</p> <p>Nuevo banco muy grueso de orto granuvaca de 3 m de potencia, de grano medio, sin granoselección ni estructuras internas.</p> <p>10 secuencias Tc-e, en las que los tramos miden c: 4 cm; d: 6 cm; e: 2 cm</p> <p>2 bancos gruesos de granuvaca de 0,9 y 2,10 m respectivamente separados por un nivel de limolita lutítica, apizarrada de 18 cm.</p> <p>Banco de granuvaca con grano selección que culmina con 3 cm de granuvaca con ripples (Tc) y 7 cm de limolitas (Td).</p> <p>Excepcional nivel de ortogranuvaca de grano medio-grueso, muy masivo, de color gris azulado, tintado a marrón por alteración.</p> <p>Es el nivel más grueso de todo el corte. Estos gruesos niveles de granuvaca son los que limitan la deformación en la secuencia, lo que permite su estudio estratigráfico.</p> <p>Intercalaciones de bancos granuváquicos, limolitas y excepcionales niveles de lutita apizarrada.</p> <p>Abundantes niveles de ortogranuvaca de grano medio a grueso, masivos.</p> <p>Alternancias de granuvacas con ripples y limolitas arenosas (microgranuvacas).</p> <p>Sucesivos niveles de ortogranuvaca de grano fino y medio, generalmente masivos o muy masivos sin granoselección ni estructuras sedimentarias.</p> <p>Nivel de ortogranuvaca de gr. medio separado del anterior por niveles delgados (20 cm) de microgranuvaca.</p> <p>Nivel masivo de ortogranuvaca de grano medio</p> <p>Alternancias de granuvaca y microgranuvaca (limolita arenosa) en niveles de 8 cm.</p>									
MEDIOS DE LÓBULO DEABANICO TURBIDITICO SUBMARINO										ALCUDIENSE INFERIOR									
RIFEENSE - VENDIENSE SUPERIOR										5									

CROQUIS

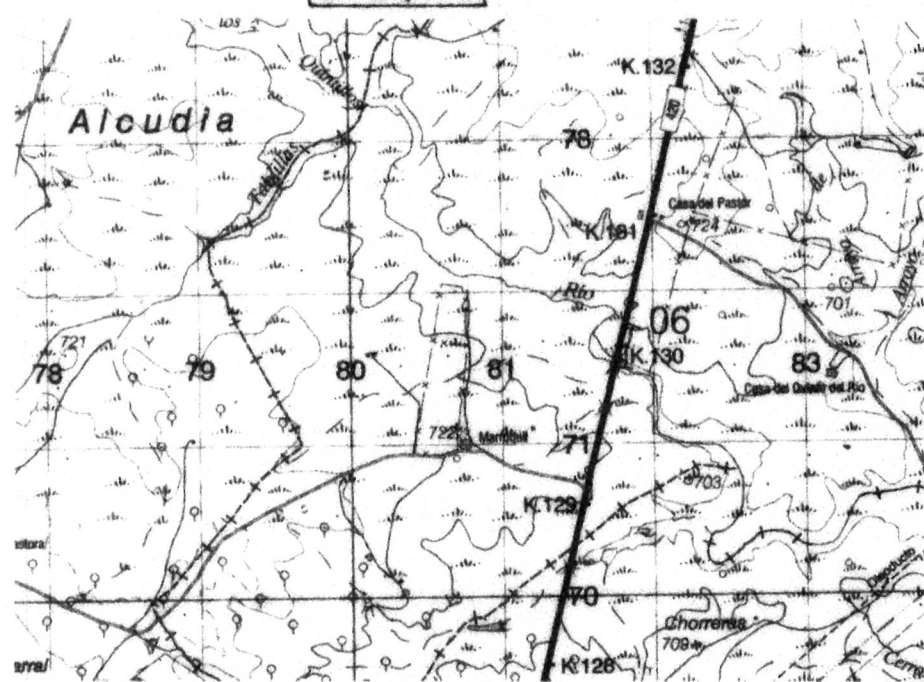

LOCALIZACION

Esta columna pretende ser representativa del Alcudiense Inferior en la hoja de Brazatortas, caracterizando sus facies turbiditicas habituales. Debido a la intensa peneplanización del Anticlinal de Alcudia, y a la fuerte deformación que suele presentar esta unidad, es de los poco cortes buenos que aparecen en la hoja del Alcudiense inferior

Se sitúa en los desmontes de la Carretera Nacional N-420 de Ciudad Real a Córdoba, a la altura del Km 130; estos desmontes aparecen 100 m al Norte del puente sobre el río Tablillas. El panel indicador del Km 130 aparece en la mitad del corte.

La dirección media que presentan los estratos es N145° siendo el buzamiento entre vertical y subvertical hacia el SW. Existe un barranco paralelo al desmonte en el que se pueden reconocer estos mismos materiales en afloramiento natural.

MEDIOS DE LÓBULO DEABANICO TURBIDITICO SUBMARINO

ALCUDIENSE INFERIOR

RIFEENSE - VENDIENSE SUPERIOR

Nº HOJA 17-33

NOMBRE BRAZATORTAS

PROVINCIA CIUDAD REAL

GRUPO DE TRABAJO: GS (CIA. GRAL. DE SONDEOS)

NOMBRE LOCAL: CAMINO DE COTOPIÁ

IDENTIFICACIÓN DE MUESTRAS: 17-33-GS-AU-07

SERIE Nº: 07

COORDENADAS
x: 396150
y: 4274300
z: 695

x: 396200
y: 4274900
z: 700

FECHA Abril 1.996

CROQUIS



LOCALIZACIÓN

Secuencia del "Alcudiense Superior" que aparece en una buena exposición próxima a la salida de la Carretera de Cabezarrubias del Puerto (Hoja 836) hacia Brazatortas. El corte se levanta en el camino a CotoPIA, que parte a la izquierda de la carretera a 1.200 m al Oeste de Cabezarrubias. El corte sigue un pequeño arroyo, afluente del Arroyo de las Huertas.

El afloramiento de calizas presente en este corte ya fue descrito por Crespo y Rey (1971) y Peláez *et al* (1988). Resulta muy expresivo de la parte alta de la "Sucesión del Tamujar" y de su tránsito a la unidad pizarrosa de techo.

Existe una esquistosidad (S2) patente, que forma un gran ángulo con la estratificación en todo el corte.

RELIEVE	REPRESENTACIÓN GRÁFICA (TEXTURAS ESTRUCTURAS FOSILES)			PETROGRAFÍA ARENAS			ANÁLISIS CUANTITATIVOS			DESCRIPCIÓN Y OBSERVACIONES DE CAMPO PALEONTOLOGÍA	AMBIENTE SEDIMENTARIO	UNIDADES ESTRATIGRAFICAS				
	MUESTRAS POTENCIA	CUBIERTO	ARENA	DETALLE	FRONTERAS	ARENAS	CUARZO	MATRIZ	CENICIENTO			LITOESTRATIGRAFICA	ORIOESTRATIGRAFICA	SUBESTRATIGRAFICA	UNIDADES LITOESTRATIGRAFICAS	UNIDADES LITOESTRATIGRAFICAS
250																
245																
03T1																
240																
235																
230																
225																
220																
02T2																
215																
210																
02T1																
205																
200																
195																
190																
01T8																
185																
180																
175																
170																
165																
160																
155																
150																
145																
140																
135																
130																
125																
01T7																
120																
115																
110																
105																
100																
95																
90																
85																
80																
75																
70																
65																
60																
55																
50																
45																
40																
01T6																
35																
30																
25																
01T5																
20																
01T4																
15																
01T3																
10																
01T2																
5																
01T1																
0																

PLATAFORMA SILICICLÁSTICA SUCEIVAMENTE MÁS ALEJADA DE LA INFLUENCIA DEL OLEAJE.

MEDIOS DE PLATAFORMA SILICICLÁSTICA Y MIXTA, MUY SOMEROS O INTERMAREALES, CON PRESENCIA DE ICNÓFOSILES Y BIOTURBACIÓN.

CÁMBRICO INFERIOR

ALCUDIENSE SUPERIOR

VENDIENSE SUPERIOR

PROVINCIA : CIUDAD REAL

NOMBRE LOCAL : BRAZATORTAS - II

X : 386 800
Y : 428 0300
Z : 760

FECHA : Noviembre - 96

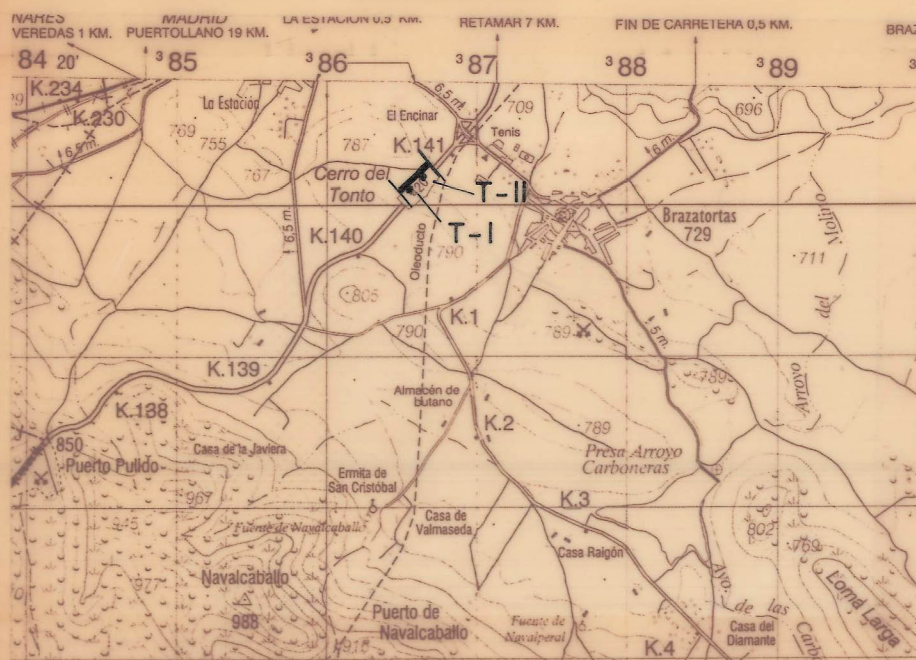
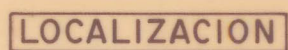
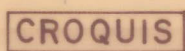
[illegible]

