

Nº HOJA: 1533 (833)

NOMBRE: HINOJOSA DEL DUQUE

PROVINCIA: CORDOBA

GRUPO DE TRABAJO: MINAS DE ALMADEN Y ARRAYANES (AA)

NOMBRE LOCAL: RANCHO DE "LA PERDIZ"

IDENTIFICACION DE MUESTRAS ML- 0701-0708
X: 332'000 X: 332'150

SERIE Nº 07

COORDENADAS UTM
Y: 4281'400 Y: 4281'600
Z: Z:

FECHA: SEPTIEMBRE 1983

CROQUIS



LOCALIZACION

Carretera de Sta Eufemia a
Almaden por el camino del Rancho "La Perdiz"

RELIEVE	MUESTRA POTENCIA	REPRESENTACION GRAFICA (TEXTURAS, ESTRUCTURAS, FOSILES)			PETROGRAFIA ARENAS			ANALISIS CUANTITATIVOS			DESCRIPCION Y OBSERVACIONES DE CAMPO PALEONTOLOGIA	UNIDADES ESTRATIGRAFICAS	LITOSTRATIGRAFIA	CROMOS TRATIGRAFIA	PIBO	EVALUACIONES	MABIA		
		CUBIERTO	LIMBO LUCILLO	ARENA BRAVA	CUBIERTO	LIMBO LUCILLO	ARENA BRAVA	FR. ROCAS	PELDES PATOR	CEMENTO								85	50
												10m	Pizarras empaltes negras con monograptidos.					PIZARRAS NEGRAS CON GRAPTOLITES	21
												15m	Cuarcitas blancas, tableadas en la base y masivas a techo intercalaciones areniscas y pizarras					CUARCITA DE CRIADERO LLANDOVERIENSE	20
												20m	Pizarras negras finemente laminadas con "paci cleavage"					PIZARRAS DE MURO ASHGILIENSE	9
																		MARINO	ORDOVICICO SUPERIOR
																		SOMERO	SILURICO

Nº HOJA: 1533 (833)

NOMBRE: HINOJOSA DEL DUQUE

PROVINCIA: CIUDAD REAL

GRUPO DE TRABAJO: MINAS DE ALMADEN Y ARRAYANES (AA)

NOMBRE LOCAL: CERRO DE LOS CENTENILLOS

IDENTIFICACION DE MUESTRAS ML-0901-0906

SERIE Nº 09

UTM. X: 38100 X: 38120
COORDENADAS Y: 478550 Y: 478300
Z: Z:

FECHA: SEPTIEMBRE 1983

CROQUIS

LOCALIZACION

Camino de la Ermita de Santa Eufemia
al Cerro del Centenillo



RELIEVE	MUESTRA POTENCIA	REPRESENTACION GRAFICA (TEXTURAS, ESTRUCTURAS, FOSILES)			PETROGRAFIA ARENAS			ANALISIS CUANTITATIVOS			DESCRIPCION Y OBSERVA CIONES DE CAMPO PALEONTOLOGIA	AMBIENTES SEDIMENTARIOS	UNIDADES ESTRATIGRAFICAS			
		CUBIERTO	ARENA	GRAVA	CUBIERTO	ARENA	GRAVA	FR. ROCAS FELDSPATOS CUARZO MATRIZ	CEMENTO	TRAMOS			LITOSTRATIGRAFICA	CRONOLITOSTRATIGRAFICA	PISO	ETAPA
	0906										7m Alternancia de pizarras grises y areniscas blancas en bancos de 3 a 5 cm, con un nivel conglomeratico en la base.	MARINO	SOMERO	ALTERNANCIA SUPERIOR	CARADOCIENSE	ORDOVICICO SUPERIOR
	15									2						
	0905										10m Alternancia de pizarras negras y areniscas crema en bancos de 3 a 10 cm					
	0904															
	0903															
	10															
	0902															
	5															
	0901															
	0															

Nº HOJA: 1533 (833)

NOMBRE: HINOJOSA DEL DUQUE

PROVINCIA: CIUDAD REAL

GRUPO DE TRABAJO: MINAS DE ALMADEN Y ARRAYANES (AA)

NOMBRE LOCAL: CERRO DE LAS MONTERIAS

IDENTIFICACION DE MUESTRAS ML-1001-1006

SERIE Nº 10

COORDENADAS UTM X: 38250 Y: 4280100 Z:

FECHA: SEPTIEMBRE 1983

CROQUIS



LOCALIZACION

Carretera de S^{ta} Eufemia a Almaden, coger el camino de la Ermita de S^{ta} Eufemia y pasado el puente del Guadalmez, coger el camino hacia el Cerro de las Monterias.

RELIEVE	MUESTRA POTENCIA	REPRESENTACION GRAFICA (TEXTURAS, ESTRUCTURAS, FOSILES)						PETROGRAFIA ARENAS	ANALISIS CUANTITATIVOS	DESCRIPCION Y OBSERVACIONES DE CAMPO PALEONTOLOGIA	AMBIENTES SEDIMENTARIOS	UNIDADES ESTRATIGRAFICAS													
		CUBIERTO	LISO/ARCILLA	ARENA	GRAVA	CUBIERTO	LISO/ARCILLA					ARENA	GRAVA	LITOSTRATI Grafico	CRONOS Trati Grafico	PISO	ETAPA								
	1006										4'5m	Cuarcitas blancas masivas con una intercalacion areniscosa beige.													
	15										6m	Areniscas blancas en bancos que se acuchan lateralmente.													
	1005																								
	1004										5m	Cuarcitas blancas tabeadas													
	10																								
	1003																								
	1002																								
	5																								
	1001										2'5m	Areniscas crema en bancos de 2 a 5 cm, se acuchan lateralmente.													
	0																								

MARINO SOMERO
 ATERNANCIA DE CANTERAS
 LLANDEILOIENSE
 ORDOVICICO MEDIO

Nº HOJA: 15- 33 (833) NOMBRE: HINOJOSA DEL DUQUE PROVINCIA : CORDOBA
 GRUPO DE TRABAJO: Minas de Almaden y Arrayanes (AA) NOMBRE LOCAL: Ctra de Belalcazar a Cabeza del Buey (C-420)
 IDENTIFICACION DE MUESTRAS: RP-1101 a RP-1128 SERIE Nº: II
 COORDENADAS U.T.M. X³ 11'750 X³ 12'000
 Y⁴² 72'500 Y⁴² 82'200
 Z Z

FECHA: Septiembre-1983

CROQUIS

LOCALIZACION

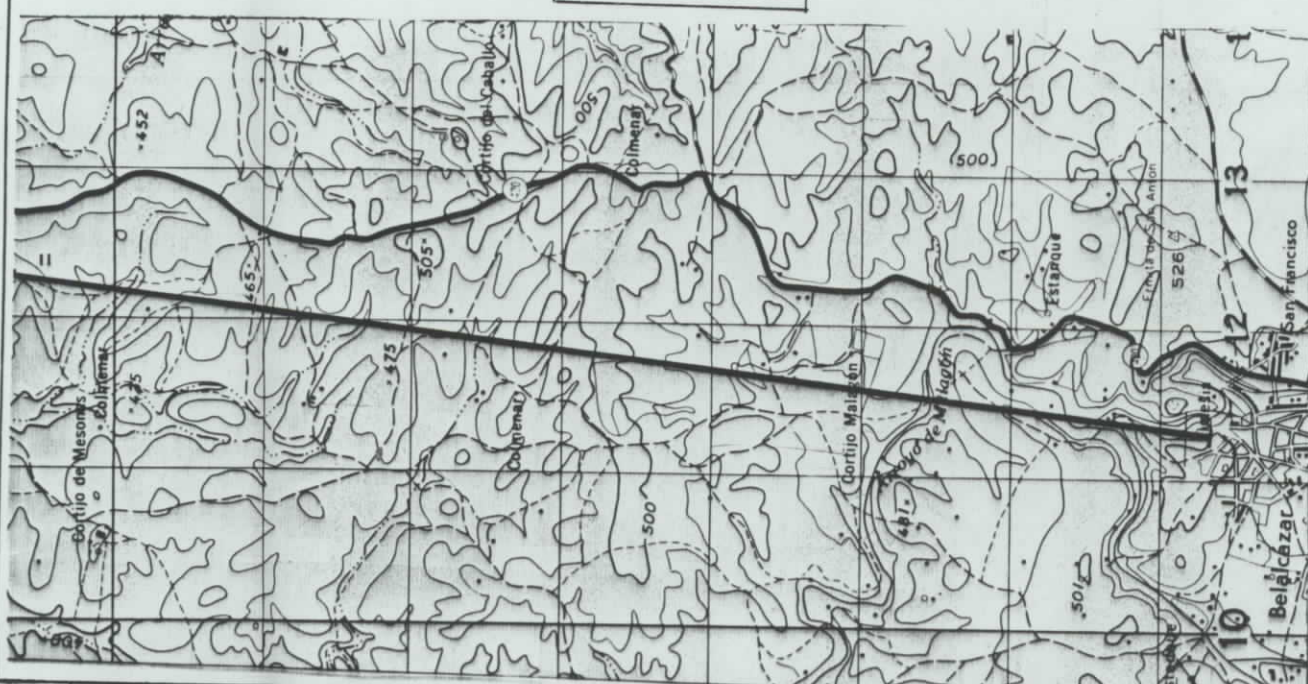

Columna levantada por la ctra de Belalcazar a Cabeza del Buey (C-420) desde el Batolito de los Pedroches al limite Norte de la hoja, segun una direccion aproximada N-S.
 Flanco Sur del sinclinorio de los Pedroches.

RELIEVE	REPRESENTACION GRAFICA (TEXTURAS ESTRUCTURAS FOSILES)					PETROGRAFIA ARENAS	ANALISIS CUANTITATIVOS	DESCRIPCION Y OBSERVACIONES DE CAMPO PALEONTOLOGIA	AMBIENTE SEDIMENTARIO	UNIDADES ESTRATIGRAFICAS	CROMOSTRATIGRAFIA	
	MUESTRAS POTENCIA	CUBIERTO		DETALLE								ARENAS
	ARENA	GRAVA	CUBIERTO	ARENA	GRAVA	FR ROCAS FELDES PATOS CUARTZO MATRIZ	CEMENTO	25	50	75		
4000												
1128												
1127												
1126												29
1125												
3000									4			
1124												30
1123												
1122												29
1121												
1120												
1119												
F-92 F-93 F-94 1118 2000 1117 1116												
1115 1114 1113									3			31 y 30
1112												
1111 1110 1109												
1108												29
1107									2			
1000												
1106												30
1105												
1104 F-44 F-45 1103												29
1102												
1101												

MARINO SOMERO
 CULM DE LOS PEDROCHES
 VISENSE SUPERIOR - NAMURIENSE INFERIOR
 CARBONIFERO INFERIOR

Pizarras negras, finamente laminadas, con niveles arenosos y estratificación lenticular.
 Intercalaciones de areniscas con bases erosivas y granoclasificación.

Pizarras negras con intercalaciones de colillas bioclasticas (estratificación cruzada y paralela, granoclasificación y formas erosivas) y grauvacas (laminación paralela, granoclasificación y bases erosivas) que se acunhan lateralmente.

Pizarras negras o grises, laminadas, con niveles arenosos delgadas (ripples de corriente y estratificación lenticular)
 Se intercala un nivel de grauvecas con granoclasificación positiva.

Pizarras y grauvecas predominantes, con un partido acido intercalado (sill?)

29 30 29 30 29

