

COORDENADAS	X: 436.525	X: 436.350
	Y: 4363.350	Y: 4363.400
	Z: 795	Z: 800

FECHA: MARZO/99

CROQUIS

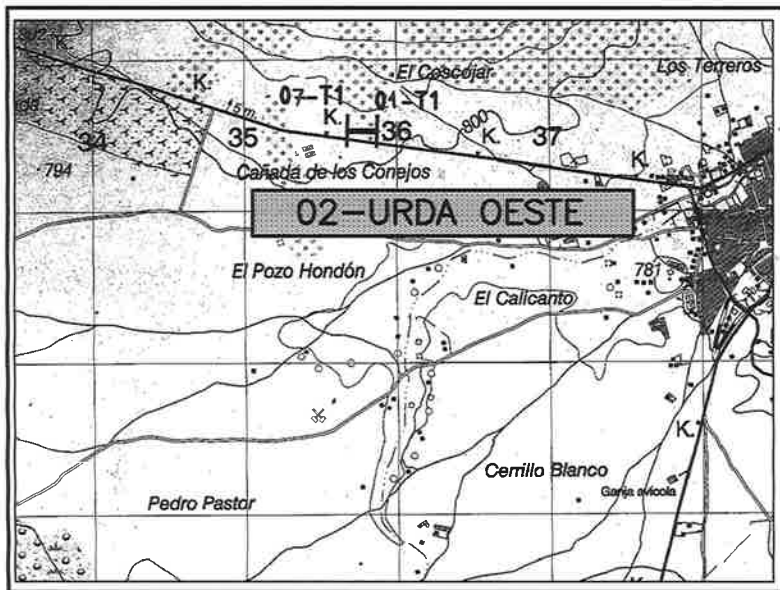

Escala 1:50.000

LOCALIZACIÓN

En la carretera de Urda a la estación
como 1,5 Km al Oeste de la localidad.

[illegible]

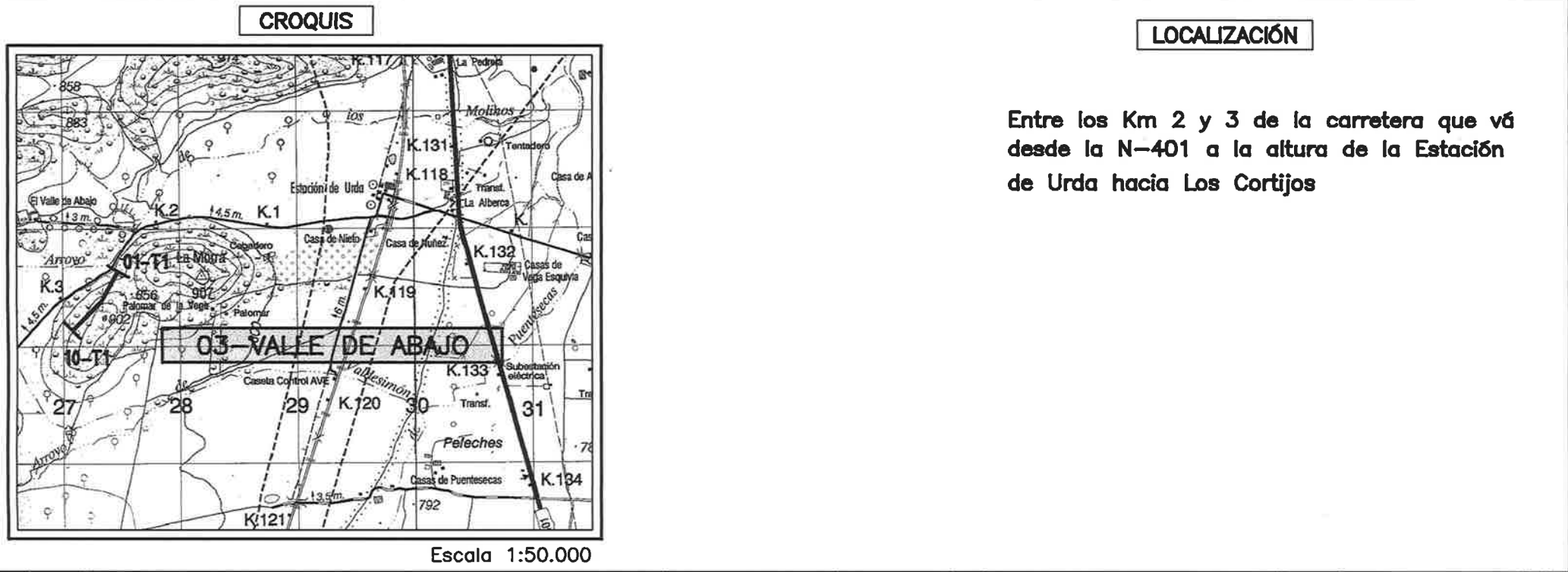

RELIEVE	MUESTRAS POTENCIA	REPRESENTACIÓN GRÁFICA (TEXTURAS ESTRUCTURAS, FÓSILES)				PETROGRAFÍA ARENAS				ANÁLISIS CUANTITATIVOS			TRAMOS	DESCRIPCIÓN Y OBSERVACIONES DE CAMPO PALEONTOLOGÍA	AMBIENTE SEDIMENTARIO	UNIDADES ESTRATIGRÁFICAS					UNIDADES CARTOGRAFICAS	
		CUBIERTO	LIMO+ARCILLA	ARENA	GRAVA	DETALLE				CEMENTO	25	50				75	LITOESTRATIGRÁFICAS		CRONOESTRATIGRÁFICAS			
						CUBIERTO	LIMO+ARCILLA	ARENA	GRAVA								FR. ROCAS	FELDSPATOS	CUARZO	MATRIZ		MIEMBRO
	100																					
	10-T1													10	5m. Areniscas de grano fino y muy fino, amarillentas y rojizas, con "aspecto tigreado", en bancos de 50 a 80cm.							
	75													9	17m. Aternancia de areniscas micáceas de grano fino y muy fino con limolitas de tonos ocre y verdosas, con manchas rojizas ferruginosas irregulares. Tramo parcialmente cubierto.							
	09-T1																					
	08-T2													8	10m. Cuarcitas, blancas y violáceas, marrones en superficie, en bancos de 0,80 a 1m., con niveles lutíticos intercalados.							
	08-T1																					
	50													7	15m. Cubiertos, se interpreta como alternancia de areniscas y pelitas.							
	06-T1													6	6m. de cuarcitas verdosas y grises, en bancos decimétricos y aspecto masivo. A techo de tonos rojos y amarillentos en bancos de 60-70cm.							
	05-T1													5	5m. Areniscas de grano fino, amarillentas y verdosas en capas de 10 a 30cm. alternando con pelitas verdosas.							
	04-T2													4	6,5m. Aternancia de areniscas cuarcíticas amarillentas y bancos de cuarcitas amarillentas.							
	04-T1																					
	25																					
	03-T1													3	11m. En la base areniscas blanco amarillentas en capas de centimétricas a decimétricas. Encima 1m. de areniscas amarillentas y a techo cuarcitas de aspecto masivo.							
														2	8m. Microconglomerados cuarcíticos con matriz arenosa, con cantos de cuarzo de 3 a 5mm. Aspecto masivo.							
	01-T1													1	5,5m. Areniscas cuarcíticas de grano grueso, microconglomeráticas, con cantos dispersos de 2 a 3mm. de cuarzo, amarillentas en superficie, en bancos de orden métrico, de aspecto masivo.							
	0																					

PLATAFORMA MARINA SOMERA (SHORE FACE A FORE-SHORE)

ARENISCA DE LOS CORTIJOS

BILBILIENSE

CÁMBRICO INFERIOR

4

Nº HOJA: 19-28

NOMBRE: MADRIDEJOS

PROVINCIA: TOLEDO

GRUPO DE TRABAJO: GS (Compañía General de Sondeos)

NOMBRE LOCAL: LAS PEDRERAS

IDENTIFICACIÓN DE MUESTRAS: RM (J.I.Ramírez)

SERIE N°: 04

COORDENADAS	X: 429.450	X: 429.175
	Y: 4366.250	Y: 4366.450
	Z: 800	Z: 830

FECHA: 7/1999

CROQUIS

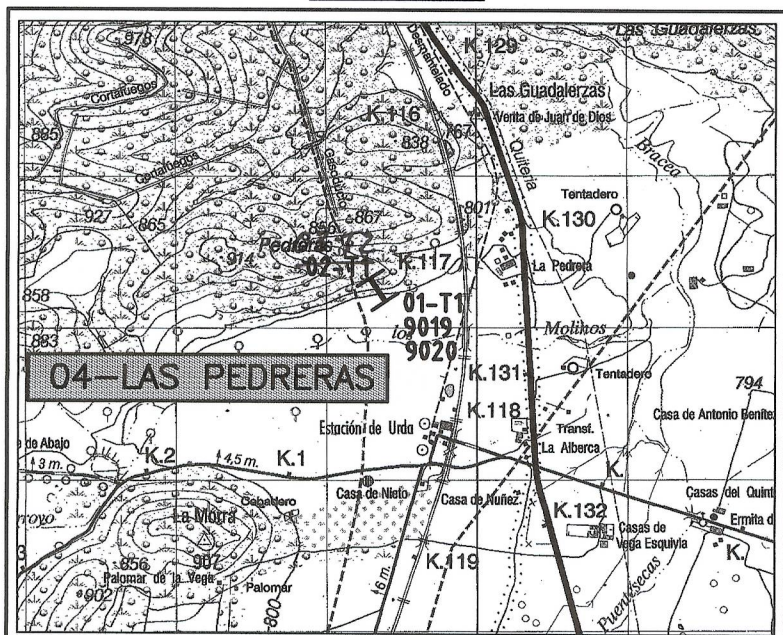

Escala 1:50.000

LOCALIZACIÓN

A la altura del Km. 130,300 de la carretera Toledo—Ciudad Real, en el desvío señalado como Finca "La Pedrera". Tras cruzar por un túnel, la vía del AVE, a unos 400m. por la ladera que queda hacia el N. del camino.

[illegible]

Nº HOJA: 19-28

NOMBRE: MADRIDEJOS

PROVINCIA: TOLEDO

GRUPO DE TRABAJO: GS (Compañía General de Sondeos)

NOMBRE LOCAL: CASTILLO DE LAS GUADALERZAS

IDENTIFICACIÓN DE MUESTRAS: RM (J.I. Ramirez Merino)

SERIE N°: 05

	X: 430.300	X: 430.500
COORDENADAS	Y: 4368.000	Y: 4368.125
	Z: 770	Z: 810

FECHA: ABRIL/99

CROQUIS

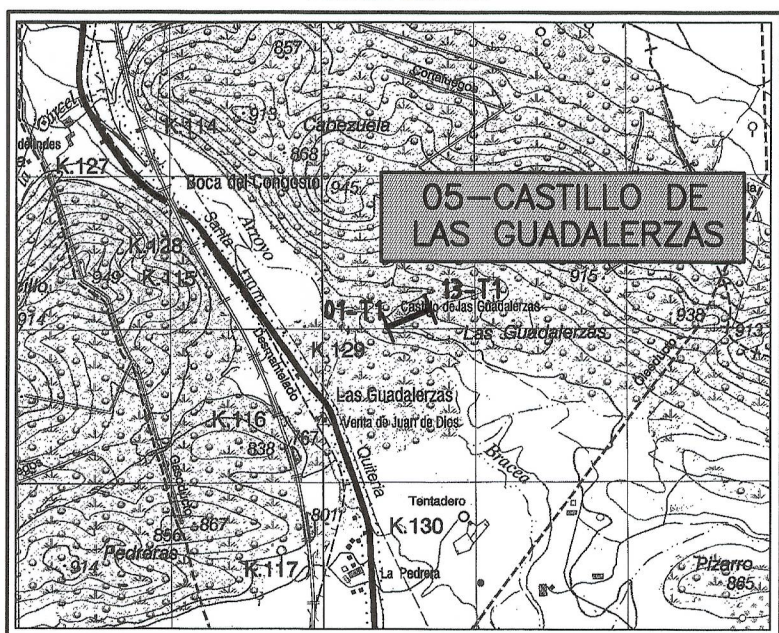

Escala 1:50.000

LOCALIZACIÓN

Desde el fondo del valle, por la ladera que cae al SO del Castillo de las Guadalerzas, hasta los afloramientos parciales existentes otros 300m al NE del Castillo.

[illegible]

N° HOJA: 19-28

NOMBRE: MADRIDEJOS

PROVINCIA: TOLEDO

GRUPO DE TRABAJO: GS (Compañía General de Sondeos)

NOMBRE LOCAL: CASTILLO DE CONSUEGRA

IDENTIFICACIÓN DE MUESTRAS: AH (Antonio Hernández)

SERIE N°: 06

COORDENADAS X: 447.850 X: 447.500
Y: 4367.450 Y: 4367.550
Z: 780 Z: 740

FECHA: Abril/99

CROQUIS

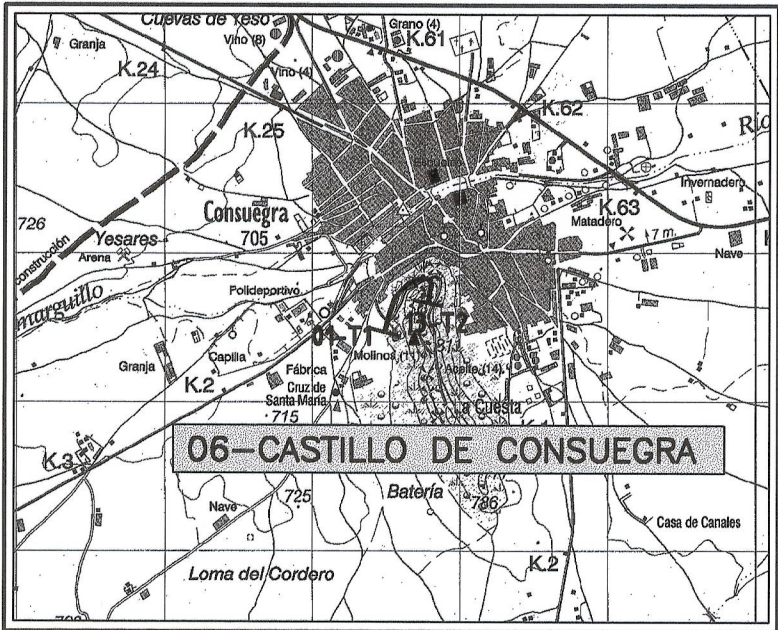

LOCALIZACIÓN

Por la carretera que sube desde Consuegra al Castillo.

Escala 1:50.000

MUESTRAS POTENCIA	REPRESENTACIÓN GRÁFICA DE LA SUCESIÓN LITOLOGICA	CLASIFICAC. TEXTURAL		COMPONENT	ESTRUCTUR. SEDIMENTAR.		COMPONENTES ORGÁNICOS		PALEONTOLOGÍA (De interés bioestratigráfico)	TRAMOS	DESCRIPCIÓN Y OBSERVACIONES DE CAMPO	INFORMACIÓN ADICIONAL	AMBIENTE SEDIMENTARIO	UNIDADES ESTRATIGRÁFICAS				UNIDADES LITOESTRATIGRÁFICAS		
		MUDST. WACKST. PACKST. GRANIST. BOLM. BECST. DOLOM.	INTRAC. COLLUS. COSULUS PELETS OTROS		ESTRUC.	ORDEN INTER.	BIOTUR- BACION	SIMBOLOS						MEMBRO	FORMACIÓN O ASIM- LABLE	CRONOESTRA- TIGRÁFICAS	PISO		SUBSIS- TEMA	ESCALA 1:500,000 CARTOGRA- FICA
150																				
13-T2																				
125																				
13-T1																				
12-T1																				
100																				
11-T1																				
75																				
08-T1																				
06-T1																				
50																				
04-T2																				
04-T1																				
03-T1																				
25																				
02-T2																				
02-T1																				
01-T1																				
0																				

																																																																																																																																																																																																																																																																																																																																																																																																																																																																																																																																																																																																																																																																																																																																																																																																																																																																																																																																																																																																																																																																																																																								</
--	--	--	--	--	--	--	--	--	--	--	--	--	--	--	--	--	--	--	--	--	--	--	--	--	--	--	--	--	--	--	--	--	--	--	--	--	--	--	--	--	--	--	--	--	--	--	--	--	--	--	--	--	--	--	--	--	--	--	--	--	--	--	--	--	--	--	--	--	--	--	--	--	--	--	--	--	--	--	--	--	--	--	--	--	--	--	--	--	--	--	--	--	--	--	--	--	--	--	--	--	--	--	--	--	--	--	--	--	--	--	--	--	--	--	--	--	--	--	--	--	--	--	--	--	--	--	--	--	--	--	--	--	--	--	--	--	--	--	--	--	--	--	--	--	--	--	--	--	--	--	--	--	--	--	--	--	--	--	--	--	--	--	--	--	--	--	--	--	--	--	--	--	--	--	--	--	--	--	--	--	--	--	--	--	--	--	--	--	--	--	--	--	--	--	--	--	--	--	--	--	--	--	--	--	--	--	--	--	--	--	--	--	--	--	--	--	--	--	--	--	--	--	--	--	--	--	--	--	--	--	--	--	--	--	--	--	--	--	--	--	--	--	--	--	--	--	--	--	--	--	--	--	--	--	--	--	--	--	--	--	--	--	--	--	--	--	--	--	--	--	--	--	--	--	--	--	--	--	--	--	--	--	--	--	--	--	--	--	--	--	--	--	--	--	--	--	--	--	--	--	--	--	--	--	--	--	--	--	--	--	--	--	--	--	--	--	--	--	--	--	--	--	--	--	--	--	--	--	--	--	--	--	--	--	--	--	--	--	--	--	--	--	--	--	--	--	--	--	--	--	--	--	--	--	--	--	--	--	--	--	--	--	--	--	--	--	--	--	--	--	--	--	--	--	--	--	--	--	--	--	--	--	--	--	--	--	--	--	--	--	--	--	--	--	--	--	--	--	--	--	--	--	--	--	--	--	--	--	--	--	--	--	--	--	--	--	--	--	--	--	--	--	--	--	--	--	--	--	--	--	--	--	--	--	--	--	--	--	--	--	--	--	--	--	--	--	--	--	--	--	--	--	--	--	--	--	--	--	--	--	--	--	--	--	--	--	--	--	--	--	--	--	--	--	--	--	--	--	--	--	--	--	--	--	--	--	--	--	--	--	--	--	--	--	--	--	--	--	--	--	--	--	--	--	--	--	--	--	--	--	--	--	--	--	--	--	--	--	--	--	--	--	--	--	--	--	--	--	--	--	--	--	--	--	--	--	--	--	--	--	--	--	--	--	--	--	--	--	--	--	--	--	--	--	--	--	--	--	--	--	--	--	--	--	--	--	--	--	--	--	--	--	--	--	--	--	--	--	--	--	--	--	--	--	--	--	--	--	--	--	--	--	--	--	--	--	--	--	--	--	--	--	--	--	--	--	--	--	--	--	--	--	--	--	--	--	--	--	--	--	--	--	--	--	--	--	--	--	--	--	--	--	--	--	--	--	--	--	--	--	--	--	--	--	--	--	--	--	--	--	--	--	--	--	--	--	--	--	--	--	--	--	--	--	--	--	--	--	--	--	--	--	--	--	--	--	--	--	--	--	--	--	--	--	--	--	--	--	--	--	--	--	--	--	--	--	--	--	--	--	--	--	--	--	--	--	--	--	--	--	--	--	--	--	--	--	--	--	--	--	--	--	--	--	--	--	--	--	--	--	--	--	--	--	--	--	--	--	--	--	--	--	--	--	--	--	--	--	--	--	--	--	--	--	--	--	--	--	--	--	--	--	--	--	--	--	--	--	--	--	--	--	--	--	--	--	--	--	--	--	--	--	--	--	--	--	--	--	--	--	--	--	--	--	--	--	--	--	--	--	--	--	--	--	--	--	--	--	--	--	--	--	--	--	--	--	--	--	--	--	--	--	--	--	--	--	--	--	--	--	--	--	--	--	--	--	--	--	--	--	--	--	--	--	--	--	--	--	--	--	--	--	--	--	--	--	--	--	--	--	--	--	--	--	--	--	--	--	--	--	--	--	--	--	--	--	--	--	--	--	--	--	--	--	--	--	--	--	--	--	--	--	--	--	--	--	--	--	--	--	--	--	--	--	--	--	--	--	--	--	--	--	--	--	--	--	--	--	--	--	--	--	--	--	--	--	--	--	--	--	--	--	--	--	--	--	--	--	--	--	--	--	--	--	--	--	--	--	--	--	--	--	--	--	--	--	--	--	--	--	--	--	--	--	--	--	--	--	--	--	--	--	--	--	--	--	--	--	--	--	--	--	--	--	--	--	--	--	--	--	--	--	--	--	--	--	--	--	--	--	--	--	--	--	--	--	--	--	--	--	--	--	--	--	--	--	--	--	--	--	--	--	--	--	--	--	--	--	--	--	--	--	--	--	--	--	--	--	--	--	--	--	--	--	--	--	--	--	--	--	--	--	--	--	--	--	--	--	--	--	--	--	--	--	--	--	--	--	--	--	--	--	--	--	--	--	--	--	--	----

MARIANIENSE
CÁMBRICO INFERIOR

Nº HOJA: 19-28

NOMBRE: MADRIDEJOS

PROVINCIA: TOLEDO

GRUPO DE TRABAJO: GS (Compañía General de Sondeos)

NOMBRE LOCAL: URDA

IDENTIFICACIÓN DE MUESTRAS: AH (Antonio Hernandez)

SERIE N°: 07

	X: 438.025	X: 437.900
COORDENADAS	Y: 4362.750	Y: 4363.250
	Z: 770	Z: 770

FECHA: ABRIL/99

CROQUIS

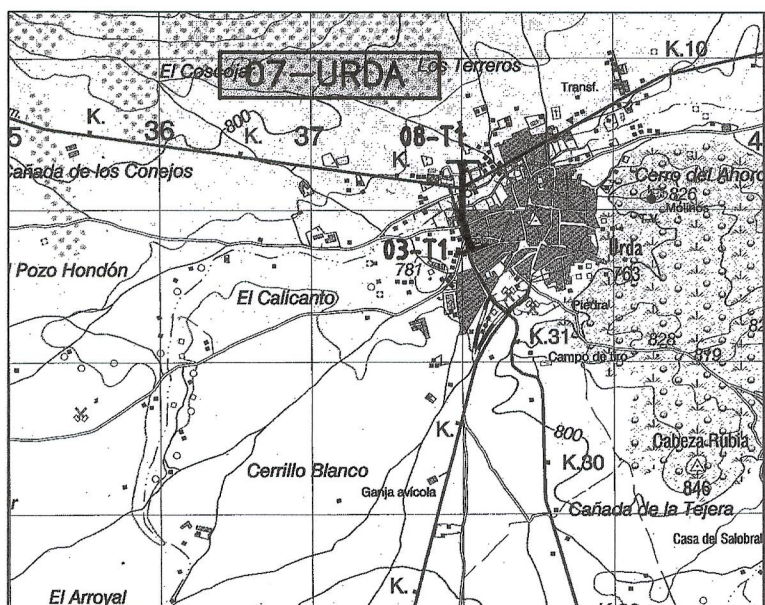

Escala 1:50.000

LOCALIZACIÓN

En el mismo pueblo de Urda, por los solares y eras que quedan al Oeste del pueblo , junto a la carretera de circunvalación del mismo.

[illegible]

Nº HOJA: 19-28

NOMBRE: MADRIDEJOS

PROVINCIA: TOLEDO

GRUPO DE TRABAJO: GS (Compañía General de Sondeos)

NOMBRE LOCAL: Pto. de Mora

IDENTIFICACIÓN DE MUESTRAS: AH (Antonio Hernández)

SERIE N°: 08

COORDENADAS	X: 437.600	X: 437.550
	Y: 4365.025	Y: 4365.200
	Z: 850	Z: 880

FECHA: Abril/99

CROQUIS

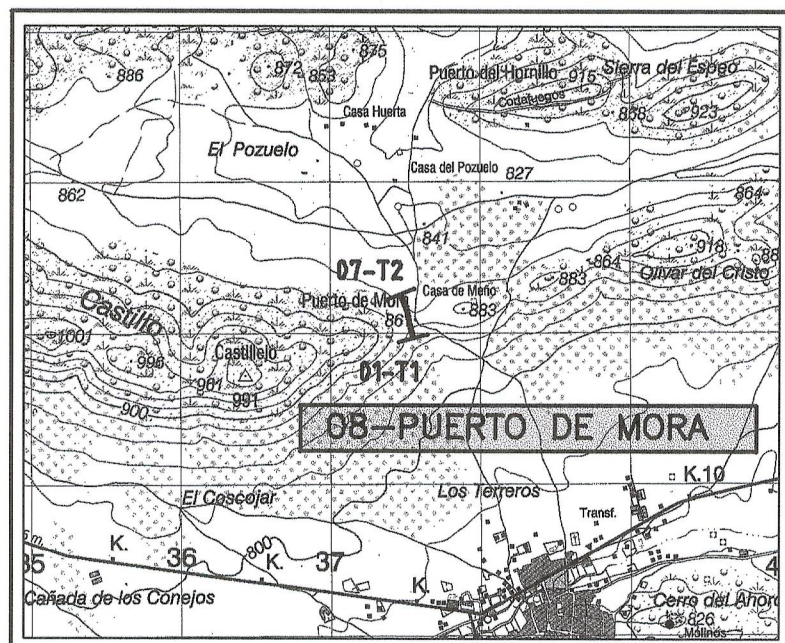

Escala 1:50.000

LOCALIZACIÓN

Unos 2 Kms. al N de Urda, por el camino de Mora en el mismo Puerto de Mora.

[illegible]

