

FECHA: 13-7-89

RELIEVE	MUESTRAS POTENCIA	REPRESENTACION GRAFICA (TEXTURAS ESTRUCTURAS, FOSILES)			DETALLE			PETROGRAFIA ARENAS				ANALISIS CUANTITATIVOS			TRAMOS	DESCRIPCION Y OBSERVA- CIONES DE CAMPO PALEONTOLOGIA	AMBIENTE SEDIMENTARIO	UNIDADES ESTRATIGRAFICAS							
		CUBIERTO	LIMO ARCILLA	ARENA	GRAVA	CUBIERTO	LIMO ARCILLA	ARENA	GRAVA	FELDSPATOS	CUARZO	MATRIZ	CEMENTO	75				50	75	MIEMBRO	LITOESTRA- TIGRAFICAS	FORMA- CIONAS MILABE	CRONOESTRA- TIGRAFICAS	SUBSIS- TEMA	ESCALA UNIDADES 15000 10000 5000 2500 1000 500 250 100 50 25 10 5 2.5 1 0.5 0.25 0.125 0.0625 0.03125 0.015625 0.0078125 0.00390625 0.001953125 0.0009765625 0.00048828125 0.000244140625 0.0001220703125 0.00006103515625 0.000030517578125 0.0000152587890625 0.00000762939453125 0.000003814697265625 0.0000019073486328125 0.00000095367431640625 0.000000476837158203125 0.0000002384185791015625 0.00000011920928955078125 0.000000059604644775390625 0.0000000298023223876953125 0.00000001490116119384765625 0.000000007450580596923828125 0.0000000037252902984619140625 0.00000000186264514923095703125 0.000000000931322574615478515625 0.0000000004656612873077392578125 0.00000000023283064365386962890625 0.000000000116415321826934814453125 0.0000000000582076609134674072265625 0.00000000002910383045673370361328125 0.000000000014551915228366851806640625 0.0000000000072759576141834259033203125 0.00000000000363797880709171295166015625 0.000000000001818989403545856475830078125 0.0000000000009094947017729282379150390625 0.00000000000045474735088646411895751953125 0.000000000000227373675443232059478759765625 0.0000000000001136868377216160297393798828125 0.00000000000005684341886080801486968994140625 0.000000000000028421709430404007434844970703125 0.0000000000000142108547152020037174224853515625 0.00000000000000710542735760100185871124267578125 0.000000000000003552713678800500929355621337890625 0.0000000000000017763568394002504646778106689453125 0.00000000000000088817841970012523233890533447265625 0.000000000000000444089209850062616169452667236328125 0.0000000000000002220446049250313080847263336181640625 0.00000000000000011102230246251565404236316680908203125 0.000000000000000055511151231257827021181583340541015625 0.000000000000000027755575615628913510590791670270578125 0.0000000000000000138777878078144567552953958351352890625 0.00000000000000000693889390390722837764769791756764453125 0.000000000000000003469446951953614188823848958783822265625 0.0000000000000000017347234759768070944119244793919111328125 0.00000000000000000086736173798840354720596223969595556640625 0.00000000000000000043368086899420177360298111984797778125 0.000000000000000000216840434497100886801490559923988890625 0.0000000000000000001084202172485504434007452799619944453125 0.00000000000000000005421010862427522170037263998099722265625 0.000000000000000000027105054312137610850186319990498611328125 0.0000000000000000000135525271560688054250931599952493056640625 0.00000000000000000000677626357803440271254657999762465283203125 0.000000000000000000003388131789017201356273289998812326416015625 0.0000000000000000000016940658945086006781366449994061632080078125 0.00000000000000000000084703294725430033906832249970308160400390625 0.000000000000000000000423516473627150169534161249851540802001953125 0.0000000000000000000002117582368135750847670806249257704010009765625 0.00000000000000000000010587911840678754238354031246288520050048828125 0.000000000000000000000052939559203393771191770156231442600250244140625 0.0000000000000000000000264697796016968855958850781157213001251220703125 0.00000000000000000000001323488980084844279794253905786065006256103515625 0.000000000000000000000006617444900424221398971269528930325031280517578125 0.000000000000000000000003308722450212110699485634764465162515625625390625 0.00000000000000000000000165436122510605534974281738223258125781251953125 0.0000000000000000000000008271806125530276748714086911162906253906259765625 0.0000000000000000000000004135903062765138374357043455581453125195312548828125 0.0

CROQUIS

LOCALIZACION

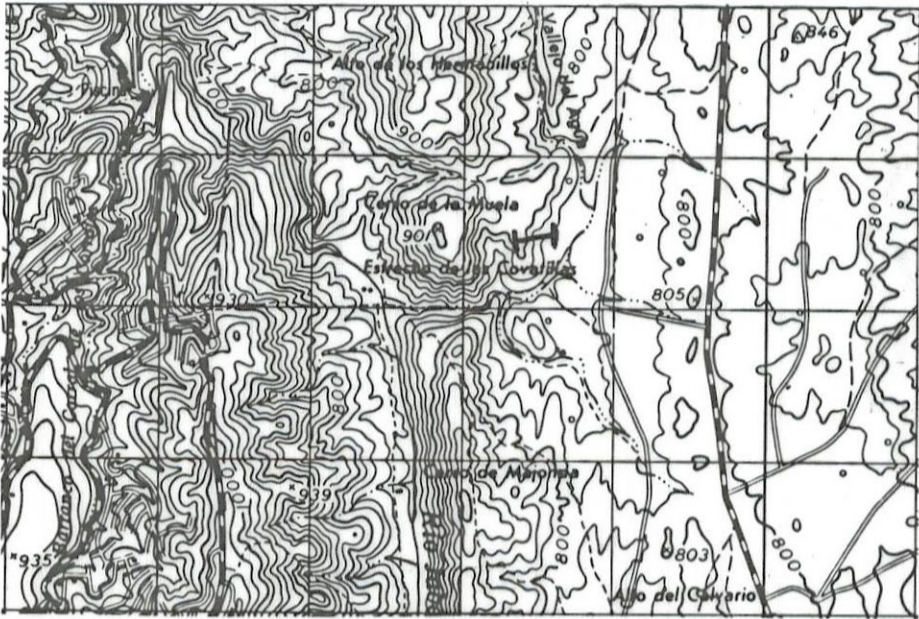

Al norte del Estrecho de Covatillas y a unos 3 Km. al norte de Jabalera

MUESTRAS POTENCIA	REPRESENTACION GRAFICA DE LA SUCESION LITOLOGICA	CLASIFICAC TEXTURAL		COMPONENT	ESTRUCTUC SEDIMENTA		COMPONENTES ORGANICOS		PALEONTOLOGIA (De interes bioestratigrafico)	TRAMOS	DESCRIPCION Y OBSERVACIONES	INFORMACION ADICIONAL	AMBIENTE SEDIMENTARIO	UNIDADES ESTRATIGRAFICAS					
		MUDST	WACKST		ESTRATIF	OROGEN	BIOTUR	SIMBOLOS						MIEMBRO	FORMA CION O ASIMILA- BLE	CRONOESTRA- TIGRAFICA	PISO	SUBSIS- TEMA	ESCALA UNIDADES 1:50.000
125																			
100										8	Yesos masivos y nodulares con algunos niveles dolomíticos tableados y laminados intercalados.								
75										7	Yesos masivos y nodulares con intercalaciones de dolomías cristalinas y laminadas.								
50										6	2 m de dolomías estratificadas								
25										5	Yesos masivos y nodulares.								
0										4	8 m de calizas (wackstone) recrystalizadas, estratificadas en gruesos bancos.								
										3	Cubiertos sobre yesos								
										2	2 m de wackstone recrystalizados								
										1	Yesos masivos								

PROVINCIA: CUENCA

NOMBRE LOCAL : Bonilla

SERIE N° : 02

FECHA : 14 / 7 / 89

LOCALIZACION

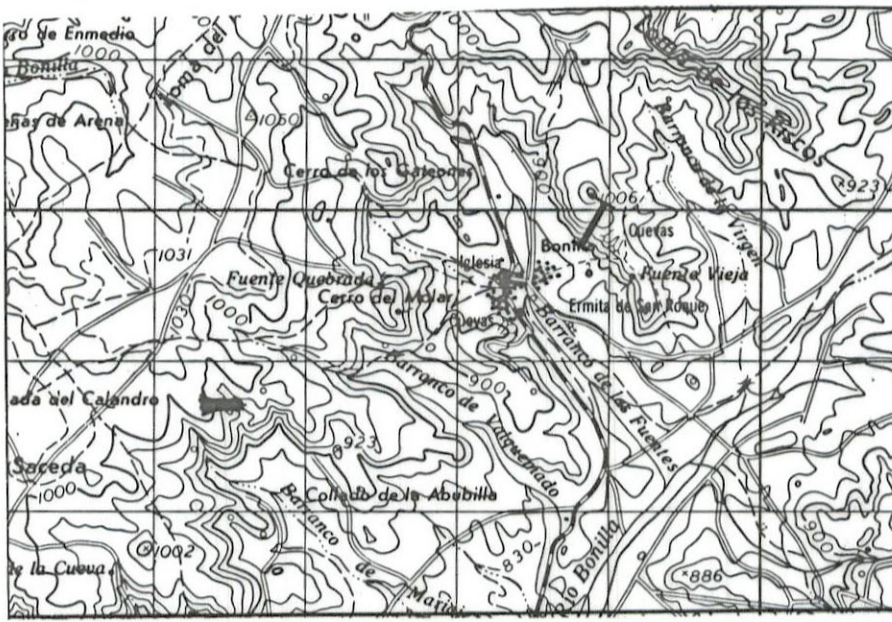

Al N.E. de la localidad de Bonilla

[illegible]

PROVINCIA: CUENCA

NOMBRE LOCAL : Loma de los Calderines

SERIE N° : 03

x : 697.950
y : 630.250
z : 810

FECHA : 4/7/88

LOCALIZACION

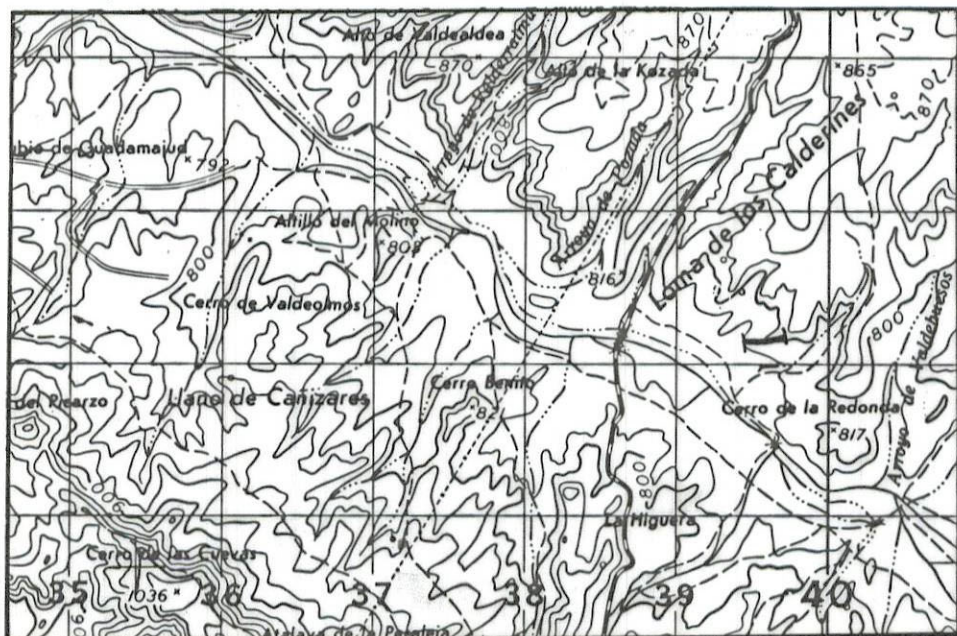

Vertiente derecha del Rio Guadamejud
a la altura del Km. 19,500 de la Ca-
rretera comarcal 202.

[illegible]

PROVINCIA: CUENCA

NOMBRE LOCAL : Mazarulleque

SERIE N° : 44

x : 878.150
y : 621.000
z : 810

FECHA : 2-10-90

LOCALIZACIÓN

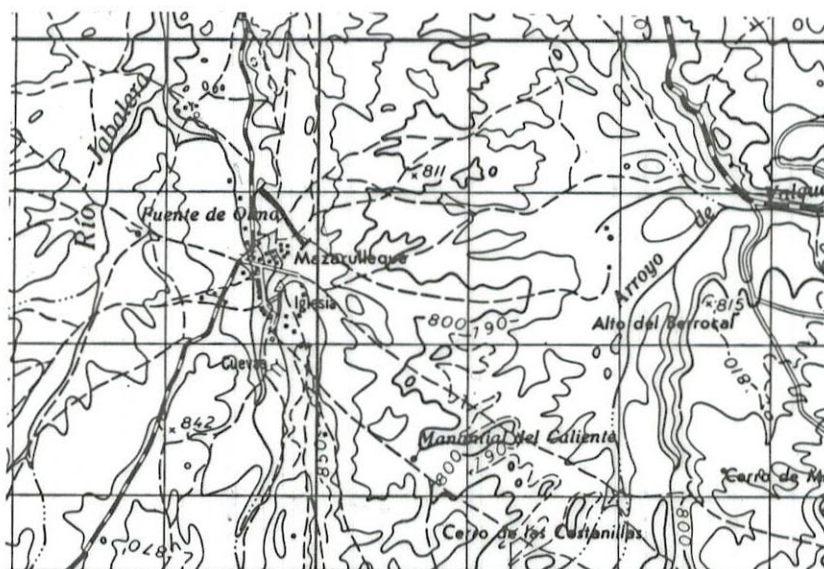

Hacia el pueblo de Mazarulleque, partiendo del Km. 21 de la carretera de Mazarulleque a Garcinarro.

[illegible]

GRUPO DE TRABAJO : José Arribas y Amparo Tortosa

NOMBRE LOCAL : Puente

IDENTIFICACION DE MUESTRAS: 22-23 AD - TR

SERIE N°: 13

COORDENADAS x: 685.950
 y: 634.400
 z: 710

```
x : 686.075
y : 634.650
z : 750
```

FECHA: 25/6/88

CROQUIS

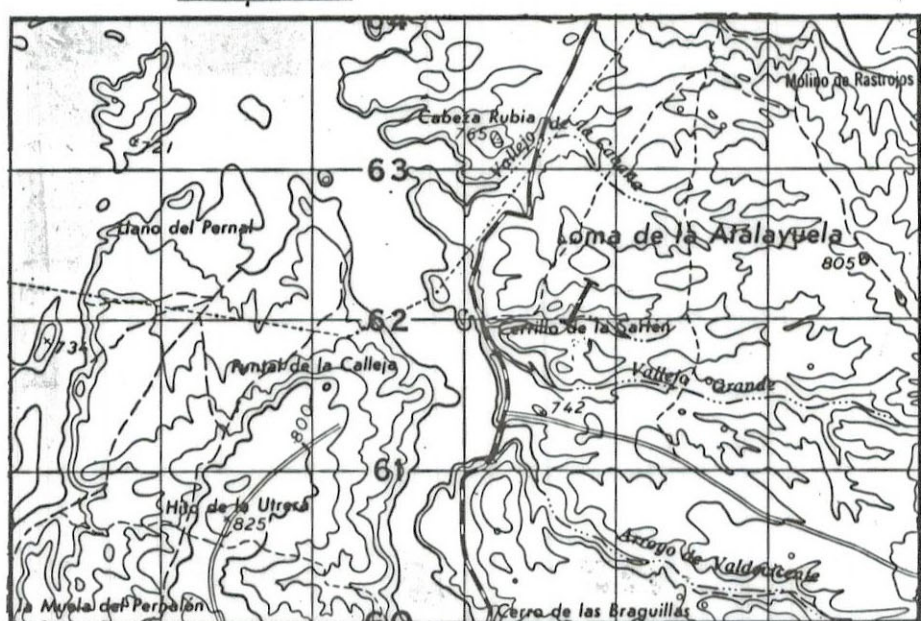

LOCALIZACION

Al E. del Km. 20 de la carretera comarcal de
Huate a Villalba del Rey.

[illegible]

ROCAS INDUSTRIALES				HOJA N°: 22-23 (585) NOMBRE: ALMONACID DE ZORITA		
NUMERO (N° M.R.I.)	COORDENA. U.T.M.	SUSTANCIA	TERMINO MUNICIPAL PROVINCIA	OBSERVACIONES		
				ACTIVIDAD EXPLOTADORA	TIPO DE EXPLOTACION	USOS
1	136,628	Yeso	Albalate de Zorita Guadalajara	Abandonada	Cielo abierto/ladera. Frente de 30 x 5 m.	Aglomerante
2	136,603	Gravas y arenas (Zahorras)	Albalate de Zorita Guadalajara	Abandonada	Gravera. Extensión aprox: 3.000 m2. Frente de 110 x 7 m. Muestra 22-23-AD-JL-9066 (Doc. Complementaria)	Aridos
3 (63)	144,591	Yeso	Albalate de Zorita Guadalajara	Abandonada	Cielo abierto/ladera. Extensión aprox: 1.000 m2. Frente de 35 x 6 m. Horno. Muestra 22-23-AD-JL-9067 (Doc. Complementaria)	Aglomerante
4	148,584	Calizas y margas (Zahorras)	Albalate de Zorita Guadalajara	Abandonada	Gravera. Extensión aprox: 3.000 m2. Frentes de 70 x 5 m. y 80 x 4 m.	Aridos
5	142,590	Gravas y limos (Zahorras)	Albalate de Zorita Guadalajara	Abandonada	Gravera. Extensión aprox: 1.000 m2. Frente de 30 x 1 m.	Aridos
6	142,583	Limos (Zahorras)	Albalate de Zorita Guadalajara	Intermitente	Gravera. Extensión aprox: 4.000 m2. Dos frentes de 150 x 2 m. Muestra 22-23-AD-JL-9068 (Doc. Complementaria)	Aridos
7	154,571	Calizas y margas (Zahorras)	Albalate de Zorita Guadalajara	Abandonada	Cielo abierto/ladera. Extensión aprox: 500 m2. Frente de 25 x 3 m. Muestra: 22-23-AD-JL-9069 (Doc. Complementaria)	Aridos
8 (64)	137,574	Calizas	Albalate de Zorita Guadalajara	Abandonada	Cielo abierto/ladera. Extensión aprox: 3.000 m2. Frente de 200 x 20 m. Otra explotación próxima. Muestra: 22-23-AD-JL-9070 (Doc. Complementaria)	Aridos
9	147,514	Calizas, margas y arenas (Zahorras)	Almonacid de Zorita Guadalajara	Abandonada	Gravera. Frente de 150 x 4 m. Muestra: 22-23-AD-JL-9071 (Doc. Complementaria)	Aridos
10	148,504	Arenas	Saceda-Trasierra Cuenca	Abandonada	Gravera. Extensión aprox: 200 m2 Frente de 25 x 2 m. Muestra: 22-23-AD-JL-9072 (Doc. Complementaria)	Aridos
11 (59)	228,492	Yeso	Puebla de D. Francisco Cuenca	Abandonada	Cielo abierto/ladera. Frente de 30 x 9 m., y al menos 3 bancos. Horno. Muestra: 22-23-AD-JL-9073 (Doc. Complementaria)	Aglomerante
12	180,604	Caliza	Puebla de D. Francisco Cuenca	Intermitente	Cielo abierto/ladera. Superficie aprox: 1.000 m2. Frente de 50 x 35 m. (Ver ficha Doc. Complementaria)	Aridos
13	201,578	Gravas y arenas (Zahorras)	Puebla de D. Francisco Cuenca	Intermitente	Gravera. Superficie aprox: 500 m2. Frente de 30 x 2 m. Muestra: 22-23AD-JL-9075 (Doc. Complementaria)	Aridos
14	202,561	Gravas y arenas (Zahorras)	Puebla de D. Francisco Cuenca	Intermitente	Gravera. Superficie aprox: 300 m2 Frente de 30 x 1,5 m.	Aridos
15	268,475	Gravas y arenas	Huete - Cuenca	Intermitente	Gravera. Superficie aprox: 500 m2. Frente de 30 x 5 m. Muestra: 22-23-AD-JL-9076 (Doc. complementaria)	Aridos
16	255,499	Gravas y arenas	Huete - Cuenca	Intermitente	Gravera. Superficie aprox: 100 m2. (calicatas). Frente de 15 x 2 m. Muestra: 22-23-AD-JL-9077 (Doc. Complementaria)	Aridos
17	252,511	Gravas y arenas	Huete - Cuenca	Intermitente	Gravera. Superficie aprox: 1.000 m2. Frentes de 30 x 1,5 m. y 20 x 3,5 m. Muestra: 22-23-AD-JL-9078 (Doc. Complementaria)	Aridos
18	281,558	Yeso	Huete - Cuenca	Abandonada	Cielo abierto/ladera. Superficie aprox: 300 m2. Frente de 15 x 5 m. Horno. Muestra: 22-23-AD-JL-9079 (Doc. Complementaria)	Aglomerante
19	352,632	Yeso	Tinajas - Cuenca	Abandonada	Cielo abierto/ladera. Frente 70 x 4 m. Horno. Muestra 22-23-AD-JL-9080 (Doc. Complementaria)	Aglomerante
20	361,644	Yeso	Tinajas - Cuenca	Abandonada	Cielo abierto/ladera. Superficie aprox: 200 m2. Frente de 15 x 7 m. Horno. Muestra: 22-23-AD-JL-9081 (Doc. Complementaria)	Aglomerante
21 (51)	361,649	Yeso	Tinajas - Cuenca	Abandonada	Cielo abierto/ladera. Varios frentes de 2 m. de altura. Horno.	Aglomerante
22	357,646	Yeso	Tinajas - Cuenca	Abandonada	Cielo abierto/ladera. Frente de 25 x 4 m. Horno. Muestra: 22-23-AD-JL-9088 (Doc. Complementaria)	Aglomerante
23 (50)	349,642	Yeso	Tinajas - Cuenca	Abandonada	Cielo abierto/ladera. Varios frentes de 15 x 7 m. Horno.	Aglomerante
24	262,577	Bloques y arcillas (Zahorras)	Huete - Cuenca	Intermitente	Gravera. Superficie aprox: 400 m2. Frente de 15 x 4 m. Muestra: 22-23-AD-JL-9083 (Doc. Complementaria)	Aridos
25	311,507	Gravas y arenas (Zahorras)	Saceda del Río Cuenca	Intermitente	Gravera. Superficie aprox: 500 m2. Frente de 15 x 3 m.	Aridos
26	314,509	Yeso	Saceda del Río Cuenca	Abandonada	Cielo abierto/ladera. Frente de 15 x 3 m. Horno. Muestra: 22-23-AD-JL-9084 (Doc. Complementaria)	Aglomerante
27 (54)	382,541	Yesos	La Peraleja Cuenca	Abandonada	Cielo abierto/ladera. Frente de 15 x 6 m. Horno. Muestra: 22-23-AD-JL-9085 (Doc. Complementaria)	Aglomerante
28	386,558	Yeso	La Peraleja Cuenca	Abandonada	Cielo abierto/ladera. Superficie aprox: 1.000 m2. Frente de 90 x 6 m. Horno. Muestra: 22-23-AD-JL-9086 (Doc. Complementaria)	Aglomerante
29	400,559	Arenas y arcillas (Zahorras)	La Peraleja Cuenca	Abandonada	Gravera. Superficie aprox: 200 m2. Frente de 12 x 2 m.	Aridos
30 (52)	397,594	Yeso	Gascueña - Cuenca	Abandonada	Cielo abierto/ladera. Varias explotaciones. Frente de 25 x 6 m. Horno. Muestra: 22-23-AD-JL-9087 (Doc. Complementaria)	Aglomerante

SONDEOS MECANICOS CON VALOR ESTRATIGRAFICO

HOJA N°: 22-23 (585) NOMBRE: ALMONACID DE ZORITA

N° ⊙	SONDEO	COORDENADAS	REALIZADOR	FECHA	OBJETIVOS	PROFUNDIDAD
1	Huete	2° 41' 03" W 40° 10' 56" N	JEN/ENUSA	5/1978	Exploración radiactivos	250 m.
2	La Peraleja - 1	1° 8' 27" E 40° 15' 45" N	SGOP	3/1972	Abastecimiento de aguas	189,05 m.
3	Pozo de Jabalera	(183,604)	VEGARADA/INC	1971	Abastecimiento de aguas	147 m.
4	Cabeza del Zapatero	(229,532)	VEGARADA/INC	1971	Abastecimiento de aguas	386 m.
5	Mazarulleque 1	(173,495)	VEGARADA/INC	1971	Abastecimiento de aguas	337 m.
6	Mazarulleque 2	(185,489)	VEGARADA/INC	1971	Abastecimiento de aguas	300 m.