





Nº HOJA : 21-22

NOMBRE : PASTRANA

PROVINCIA : GUADALAJARA

GRUPO DE TRABAJO : ADARO -INTECSA

NOMBRE LOCAL : LA PANGIA

IDENTIFICACION DE MUESTRAS : 21-22 / IT - FP - 03

SERIE Nº : IT - FP - 03

COORDENADAS X : 666200  
Y : 640100  
Z : 620

X : 666225  
Y : 640225  
Z : 700

FECHA : Abril 1991

CROQUIS

LOCALIZACION

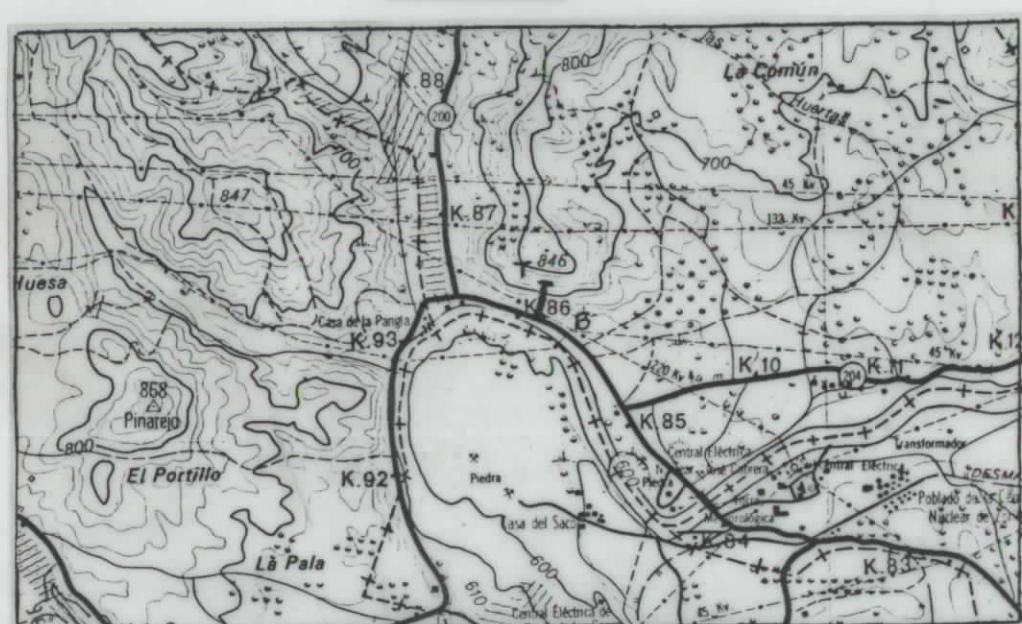

DESDE LA CARRETERA HACIA EL CERRO DE LA DERECHA

POTENCIA MUESTRAS FOTOS	REPRESENTACION GRAFICA DE LA SUCESION LITOLOGICA	ESTRUCTURAS SEDIMENTARIAS SIMBOLOS DE FOSILES	CLASIFICACION TEXTURAL	COMPONENT	PETROGRAFIA ARENAS	ANALISIS CUANTITATIVOS	DESCRIPCION Y OBSERVACIONES DE CAMPO	AMBIENTE SEDIMENTARIO	UNIDADES ESTRATIGRAFICAS				
									LITOSTRATIGRAFICAS	MEMBRIO	CRONOESTRATIGRAFICAS	ESCALA UNIDADES	
					FR ROCAS FELDSPATOS CUARZO MATRIZ	25 50 75							
110							16						
108													
106													
104													
102													
100													
98													
96													
94													
92													
90													
88													
86													
84													
82							15						
80													
78													
76													
74													
72													
70													
68													
66													
64							14						
62													
60													
58							13						
56													
54													
52													
50													
48													
46													
44							12						
42													
40													
38													
36													
34							10						
32													
30													
28							9						
26													
24							8						
22							7						
20							6						
18													
16							5						
14													
12							4						
10													
8							3						
6													
4													
2							2						
0							1						

LACUSTRE - MARGINAL

FACIES DISTALES DE ABANICO ALUVIAL  
LLANURA DE INUNDACION LUTITICA CON CANALES EFIMEROS

ARAGONIENSE

UNIDAD TERMINAL - ( ABANICO DEL TAJO )  
NEOGENO

ARAGONIENSE

VALLESIENSE INFERIOR ?

6

4













