Nº HOJA: 27-20 NOMBRE: ARGENTE PROVINCIA: TERUEL

GRUPO DE TRABAJO: ENADIMSA

20517

AUTOR: ENADIMSA

NOMBRE LOCAL RIO PARRAS (1)

COORDENADAS: x = 832,926 y = 693,116 z = x = 833.112 y = 693.399 z =

20517001

Fecha:

1	2	3	4	5	6	7	8	9	10		11		12	
POTENCIA	ESTRATIFICACION	ESTRUCTURAS SEDIMENTARIAS PRIMARIAS	SITUACION DE LAS MUESTRAS	REPRESENTACION GRAFICA DE LA SUCESION LITOLOGICA (ESCALA: 1/1.000)	DESCRIPCION Y OBSERVACIONES DE CAMPO	DIAGRAMA TEXTURAL RELACION DE CONSTITUYENTES (Granos - Dep. Químicos - Arcilla)	ANALISIS CUANTITATIVO DE CARBONATOS (COMPLEXOMETRIA: CO_3 Ca; $(CO_3)_2$ Ca Mg)	ANALISIS CUANTITATIVO DE TERRIGENOS (ARENA, LIMO, ARCILLA)	PALEONTOLOGIA		CUADRO SEDIMEN.		CRONOESTRATIGRAFIA	
							0 10 20 30 40 50 60 70 80 90 1	0 10 20 30 40 50 60 70 80 90 1	SIMBOLOS	DESCRIPCION	BATIM. (20 40 100 200)	AMBIENTE	PISO O EDAD	SERIE
350–0					CALIZAS MARGOSAS							CONTINENTAL	OLIGOCENO	
					ARENISCAS Y CONGLOMERADOS CON PALEO-CAUCES									
					ALTERNANCIA DE CALIZAS Y MARGAS. PREDOMINIO DE ARCILLAS Y MARGAS HACIA EL TECHO DE ESTA UNIDAD								DANES – SENONIENSE	
					CALIZA CON CANTOS NEGROS									
					CALIZAS MICRITICAS DE COLORES CLAROS CON MILIOLIDOS Y RUDISTAS					GASTEROPODOS, MILIOLIDOS, DISCORBIS, OSTRACODOS, CARACEAS.		CONTINENTAL		
					DOLOMIAS GRISES Y BLANCAS							MARINO RESTRINGIDO CON INTERCALACIONES	SENONIENSE – CENOMANIENSE	
					CALIZAS CON FOSILES					LAMELIBRANQUIOS (RUDISTAS), MILIOLIDOS, TEXTULARIDOS, EQUINODERMOS				
					CALIZAS ARENOSAS EN LA BASE Y ALTERNANCIA DE CALIZAS Y MARGAS					PREALVEOLINA CRETACEA, PSEUDOCYCLAMMINA RUGOSA, MILIOLIDOS, TEXTULARIDOS, OSTRACODOS			VRACONIENSE – CENOMANIENSE	
					COSTRAS FERRUGINOSAS									
					ARENAS Y ARCILLAS ARENOSAS							CONTINENTAL	ALBENSE	

Nº HOJA: 27-20 NOMBRE: ARGENTE PROVINCIA: TERUEL

GRUPO DE TRABAJO: ENADIMSA 20517

AUTOR: ENADIMSA NOMBRE LOCAL LAS PARRAS DE MARTIN (2)

COORDENADAS: x = 832.138 y = 692.002 z = x = 832.038 y = 692.149 z =

20517002

Fecha:

1	2	3	4	5	6	7	8	9	10		11		12	
POTENCIA	ESTRATIFICACION	ESTRUCTURAS SEDIMENTARIAS PRIMARIAS	SITUACION DE LAS MUESTRAS	REPRESENTACION GRAFICA DE LA SUCESION LITOLOGICA (ESCALA: 1:1000)	DESCRIPCION Y OBSERVACIONES DE CAMPO	DIAGRAMA TEXTURAL RELACION DE CONSTITUYENTES (Granos - Dep. Químicos - Arcilla)	ANALISIS CUANTITATIVO DE CARBONATOS (COMPLEXOMETRIA: CO_3 Ca; $(CO_3)_2$ Ca Mg; 0 10 20 30 40 50 60 70 80 90 1)	ANALISIS CUANTITATIVO DE TERRIGENOS (ARENA; LIMO; ARCILLA; 0 10 20 30 40 50 60 70 80 90 1)	PALEONTOLOGIA		CUADRO SEDIMEN.		CRONOESTRATIGRAFIA	
									SIMBOLOS	DESCRIPCION	BATIM. (20 40 100 200)	AMBIENTE	PISO O EDAD	SERIE
270												CONTINENTAL	ALBIENSE	ALBIENSE - APTIENSE
260														
250					Arenas blancas									
240														
230														
220														
210														
200														
190					Margas en la base que al ascender en la serie se hacen más arenosas y menos calcáreas llegando a ser arcillas arenosas. En la base aparecen bancos de ostreas decimétricos (0,5m) y hacia el techo aparecen lignitos con yeso, arena y arcilla.									
180														
170														
160														
150														
140														
130	Estratos duros													
120														
110														
100				108	Calizas con Toucasias alternando con margas	4c 4cR 5a 5aR				Sabaudia minuta, Debarina hahounerensis, Iraquia simplex, miliolidos, textularidos		MARINO		
90														
80					Calizas de Toucasias, con bancos de 1 m. aproximadamente a masivas					Toucasia, lamelibranquios, gasterópodos, orbitolinas			APTIENSE - BARREMIENSE	
70														
60														
50					Arenas blancas, maduras, bien calibradas, con algunos bancos de cemento carbonatado y bancos más arcillosos hacia la base									
40														
30				110		4c 4cR 5a 5aR 8		Anc		Miliolidos				
20					Alternancia de arcillas arenosas rojas, verdes y grises con lumaquelas de ostreas en bancos decimétricos y calizas con caráceas, con limos							M.RESTRINGIDO		
10				109		4c 4cR 5a 5aR 8		Arc		Caráceas, Atopochara trivolvis, Cayeuxias				
0														

Nº HOJA: 27-20 NOMBRE: ARGENTE PROVINCIA: TERUEL

GRUPO DE TRABAJO: ENADIMSA

20517

AUTOR: ENADIMSA

NOMBRE LOCAL CAÑADA VELLIDA-GALVE (3)

COORDENADAS: x = 836.341 y = 679.528 z = ; x = 837.418 y = 677.793 z =

20517003

Fecha: Diciembre 1976
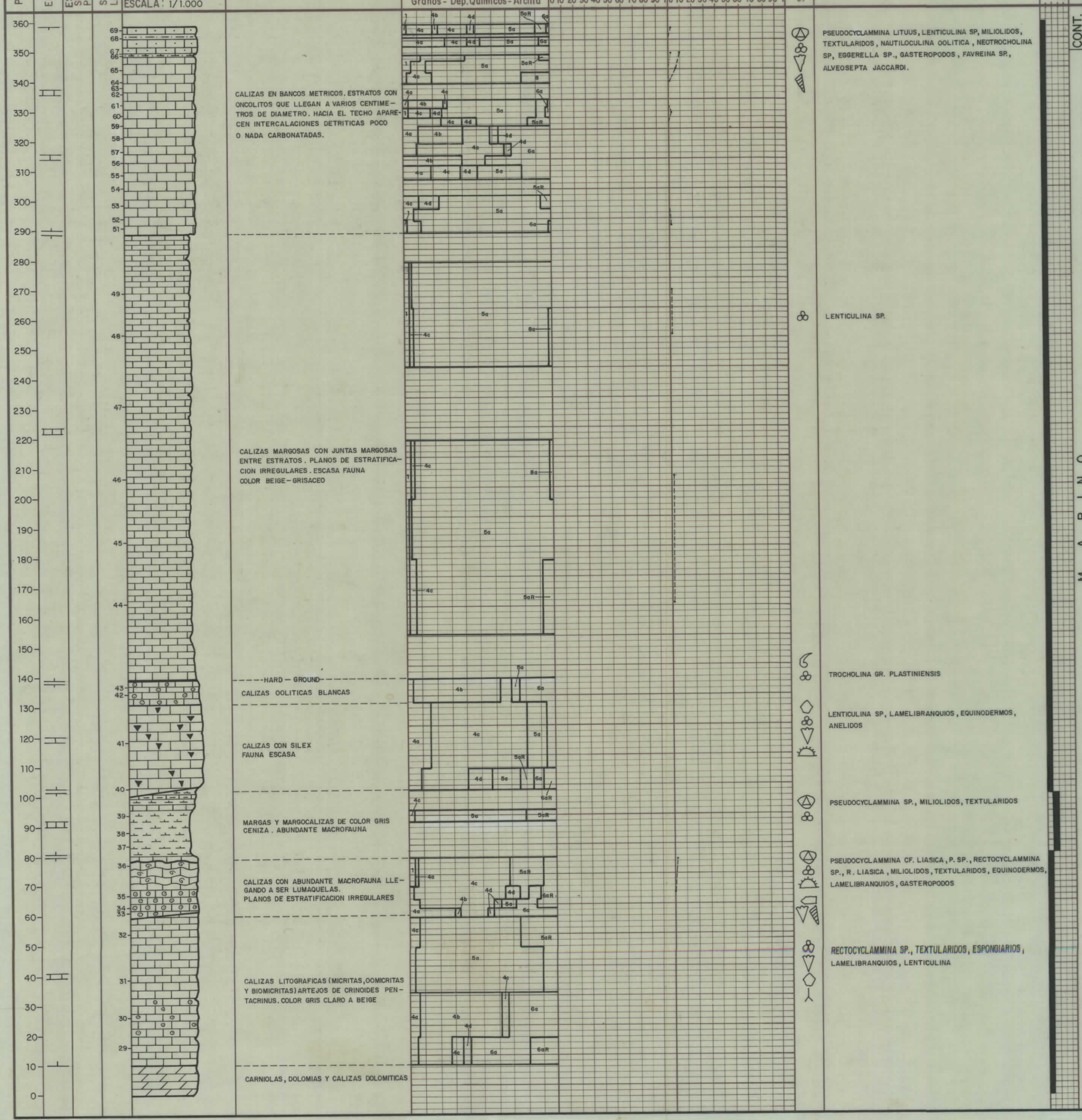
1	2	3	4	5	6	7	8	9	10		11		12	
POTENCIA	ESTRATIFICACION	ESTRUCTURAS SEDIMENTARIAS PRIMARIAS	SITUACION DE LAS MUESTRAS	REPRESENTACION GRAFICA DE LA SUCESION LITOLOGICA (ESCALA: 1/1.000)	DESCRIPCION Y OBSERVACIONES DE CAMPO	DIAGRAMA TEXTURAL RELACION DE CONSTITUYENTES (Granos - Dep. Químicos - Arcilla)	ANALISIS CUANTITATIVO DE CARBONATOS (COMPLEXOMETRIA: CO_3 Ca; $(CO_3)_2$ Ca Mg)	ANALISIS CUANTITATIVO DE TERRIGENOS (ARENA, LIMO, ARCILLA)	PALEONTOLOGIA		CUADRO SEDIMEN.		CRONOESTRATIGRAFIA	
							0 10 20 30 40 50 60 70 80 90 1	0 10 20 30 40 50 60 70 80 90 1	SIMBOLOS	DESCRIPCION	BATIM. (20 40 100 200)	AMBIENTE	PISO O EDAD	SERIE