

HOJA DE MARCHAMALO Nº 510

-20510

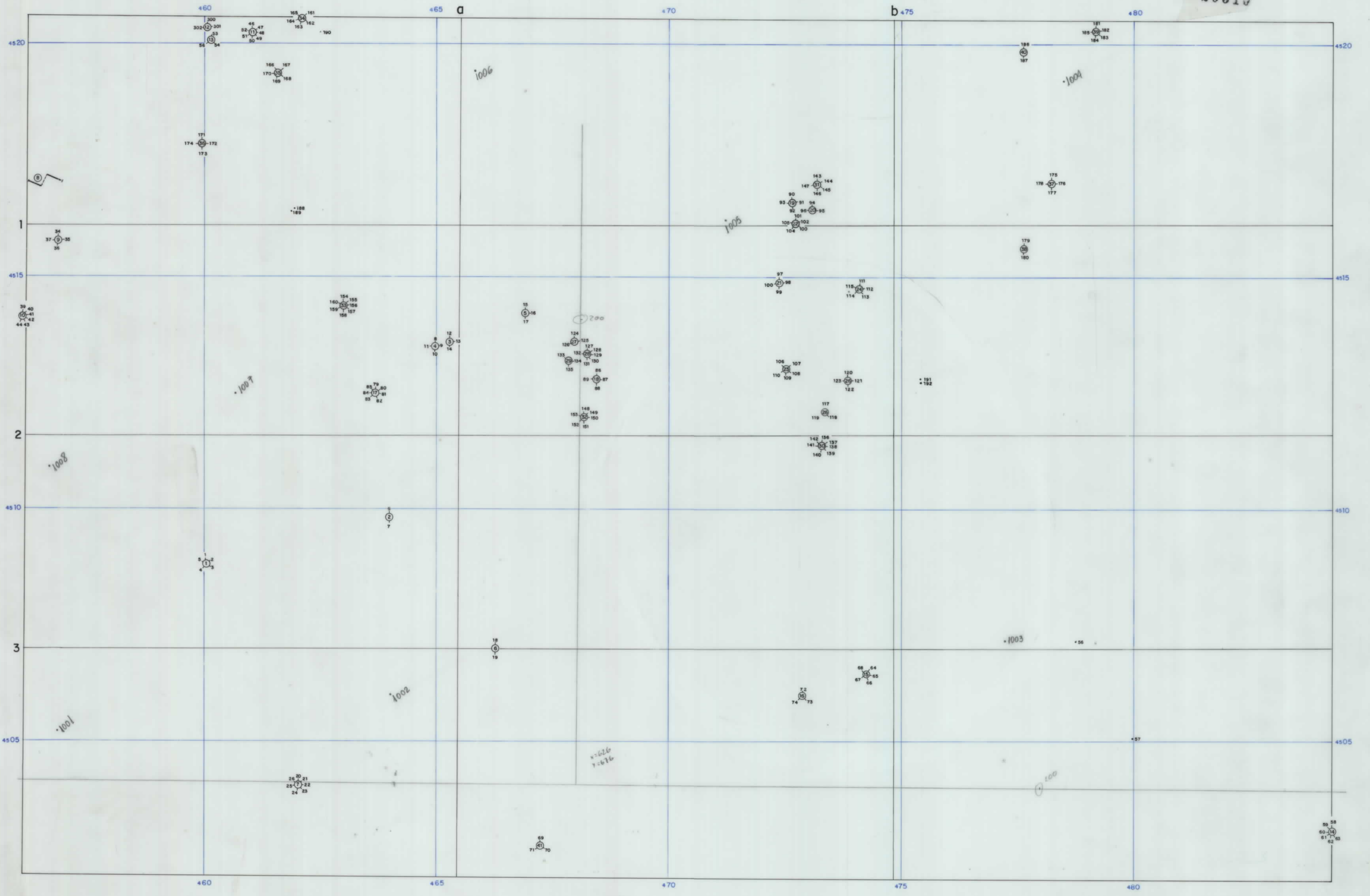



Coordenadas U. T. M.

Vértice	X	Y	Z
Cabeza Román	489.905	4.512.743	881
Cabrera (I.)	487.287	4.511.268	876
Cabrera de Fresneda	477.270	4.512.523	856
Camposello (I.)	489.285	4.508.187	886
Carramón (I.)	485.457	4.511.283	880
Carramón (S.)	487.249	4.512.428	887
Casar (I.º O.)	485.120	4.508.231	881
Casar de Talamanca (S.)	486.600	4.508.900	882
Cerezo	487.206	4.517.093	884
Clavero	485.814	4.512.299	880
Dobesa de la Coma	485.218	4.509.144	885
Dobesa (I.)	485.121	4.511.149	877
El Cubillo de Uceda (I.)	485.858	4.512.428	883
Escudilla (S.)	481.897	4.512.574	885
Fontelabrigas de Alfranca			
que (I.)	474.102	4.512.000	881
Gallegos (I.)	471.424	4.506.278	788
Los Llanos	487.257	4.511.241	878
Milaga del Fresno (S.)	478.208	4.510.621	789
Malagolla (I.)	478.208	4.510.218	824
Marchamalo (I.)	485.812	4.508.248	878
Misones (I.)	485.036	4.512.489	798
Miguelera (S.)	485.269	4.512.978	874
Mirazo	484.277	4.516.272	797
Monte (S.)	481.222	4.512.288	868
Monte (S.)	476.288	4.517.168	889
Monte	482.214	4.508.208	818
Monte	481.458	4.516.925	809
Pajares	475.228	4.507.158	875
Pico de Santa	478.208	4.512.900	887
Ribatjada (I.)	486.878	4.508.129	787
Talamanca de Jarama (I.)	484.612	4.510.971	804
Tordela (S.)	484.129	4.512.488	883
Torrevalde (I.º O.)	485.900	4.507.178	810
Tuñón (S. y O.)	477.287	4.507.182	818
Valdemora	485.212	4.508.112	847
Valdemora Pradolosa (I.)	485.214	4.512.408	850
Valdepiñeros (I.)	480.478	4.512.477	747
Valdevega de Jarama (S. y O.)	486.204	4.508.208	850
Valdevega	480.418	4.512.458	852
Yebra	483.287	4.517.242	885
Yebra de Uceda (I.)	475.228	4.510.000	818
Yebra (I.)	471.211	4.518.208	898

NOTA: Para obtener información de la actuali-
dad de los datos en esta zona, póngase en
contacto con el Servicio Geográfico del Ejército.
MEDIO DE REFERENCIA: DATUM DE MADRID
CONVERSIONES A LOS UNIDADES DEL SI.



DESIGNACIÓN DEL PUNTO CON APROXIMACIÓN DE 100 METROS
DENTRO DE LA CELDA NUMÉRICA INDICADA EN EL
EJEMPLO.

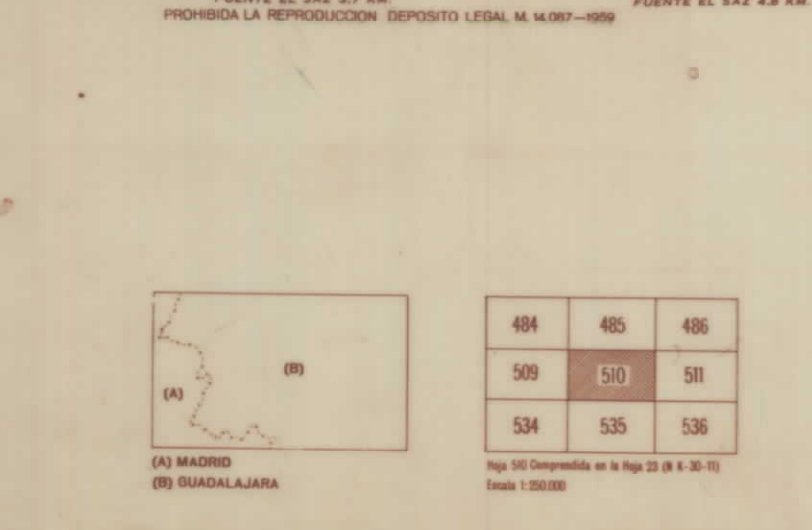

Escala 1:50.000
EQUIDISTANCIA 20 METROS
LAS ALTITUDES SE REFIEREN AL NIVEL MEDIO DEL MAR EN ALICANTE
PROYECCION UNIVERSAL TRANSVERSA DE MERCATOR (U.T.M.)
CUADRICULA U.T.M.
LONGITUDES REFERIDAS A GREENWICH
DIFERENCIA GREENWICH-MADRID 34°16'5"
COORDENADAS GEOGRAFICAS INCLUIDAS EN NEGRO DE MINUTO EN MINUTO

DESIGNACIÓN DE LA ZONA	EJEMPLO DE DESIGNACIÓN DE UN PUNTO CON APROXIMACIÓN DE 100 METROS
DESIGNACIÓN DEL CUADRÍCULO DE 50 KM. VL	NOMBRE DEL PUNTO CASILLA DE VALDEPIÑERO
	<p>Sección de la hoja: 051, 052, 053, 054, 055, 056, 057, 058, 059, 060, 061, 062, 063, 064, 065, 066, 067, 068, 069, 070, 071, 072, 073, 074, 075, 076, 077, 078, 079, 080, 081, 082, 083, 084, 085, 086, 087, 088, 089, 090, 091, 092, 093, 094, 095, 096, 097, 098, 099, 100.</p>
	<p>Las cifras pequeñas del recuadro se refieren al cuadrado de 100 metros que contiene al punto. Las cifras grandes del recuadro se refieren al cuadrado de 500 metros que contiene al punto.</p>
	<p>Las cifras pequeñas del recuadro se refieren al cuadrado de 100 metros que contiene al punto. Las cifras grandes del recuadro se refieren al cuadrado de 500 metros que contiene al punto.</p>

017

MARCHAMALO

510
20-20

MAPA GEOMORFOLOGICO

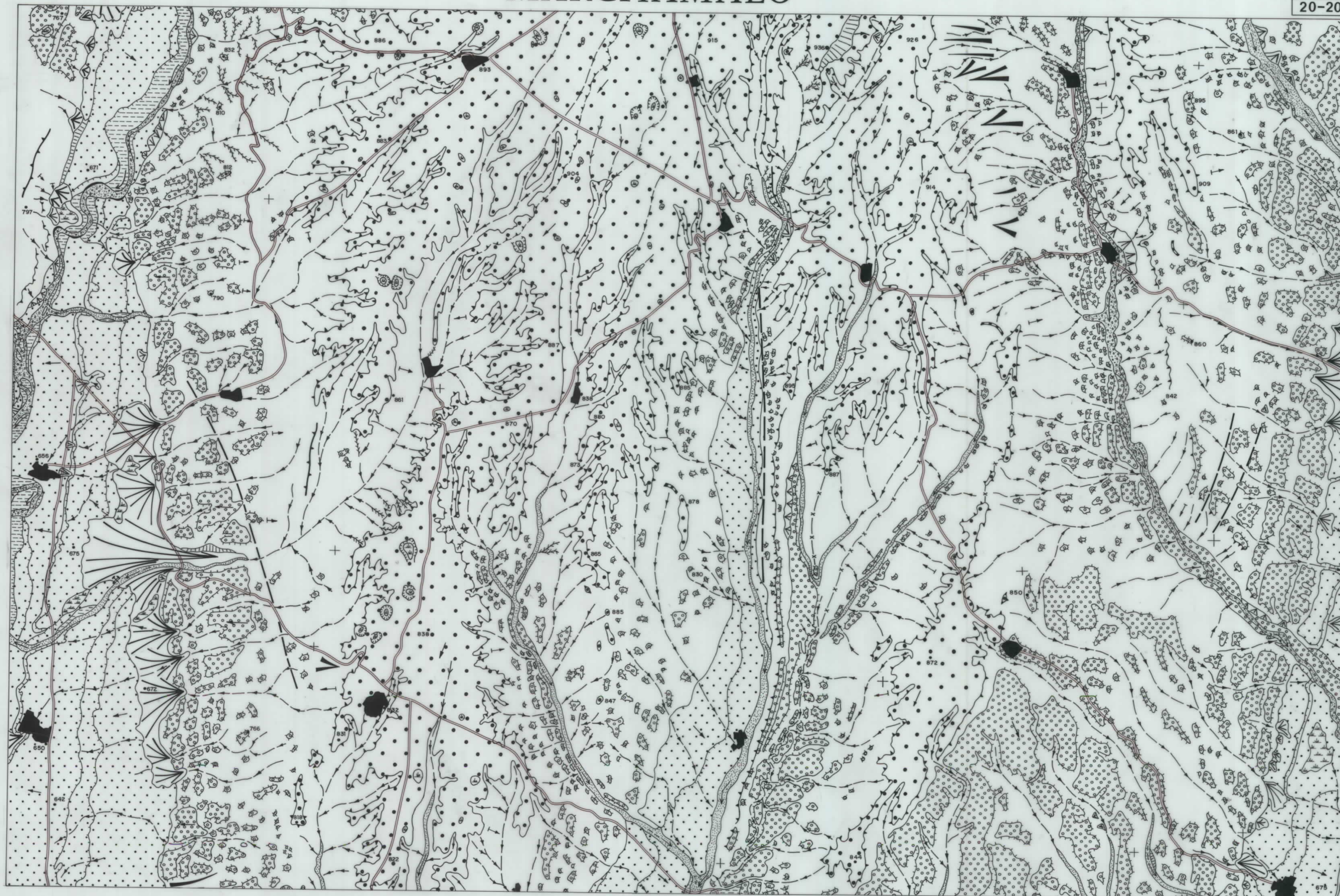

LEYENDA

- TOPOGRAFIA E HIDROGRAFIA**
- Altitud en metros
 - Canales con flujo permanente o semipermanente, temporal o esporádico
 - Divisorio de aguas
- FORMAS FLUVIALES**
- Fondos de valle o vaguada
 - Llanuras aluviales
 - Conos aluviales
 - Terrazas
 - Terrazas de la Campiña
 - Piedemonte. Niveles de Raña
 - Captura
- FORMAS ANTROPICAS**
- Nucleo urbano
 - Carretera
 - Cantera
- MORFODINAMICA**
- Lecho y talud de los canales con flujo permanente o semipermanente. Barras de gravos
 - Barrancos, arroyos, con o sin cauces definidos
 - Cárcavas
 - Socavamiento lateral
 - Zonas, endorreicas o semiendorreicas
- FORMAS Y SIGNOS GEOMORFOLOGICOS DIVERSOS**
- Glacis
 - Coluviones y depósitos de pie de talud
 - Cresta
 - Alineación morfológica
 - Estratificación horizontal o subhorizontal
 - Taludes o escarpes de los valles disimétricos, entre niveles de raña y de las terrazas
 - Pendiente < 5%
 - Pendiente 5 - 40%

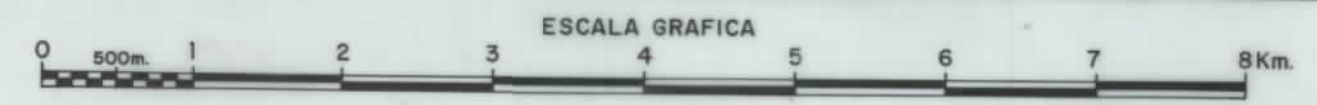

AUTORES: A. Pérez González
A. Olivé Davo
J. Gallardo