

	x: 681.300	x: 681.650
COORDENADAS	y: 4.584.300	y: 4.584.050
	z: 470	z: 528

FECHA: Agosto - 1994

CROQUIS

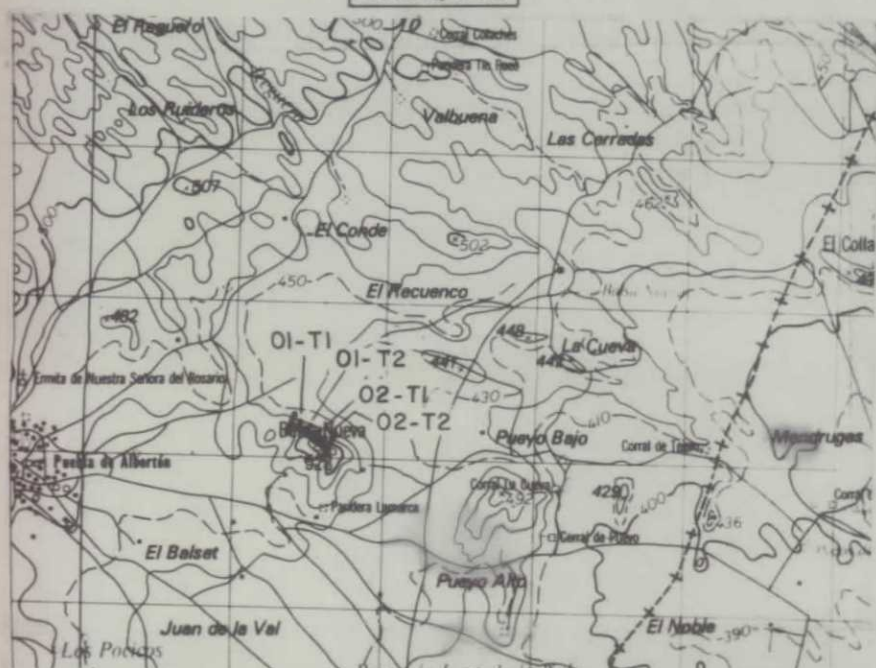

LOCALIZACION

Hacia el SE de la hoja, justo el primer cerro que queda a la derecha de la Puebla de Albortón

[illegible]

	x: 681.200	x: 680.650
COORDENADAS	y: 4585.250	y: 4585.250
	z: 455	z: 465

FECHA: Agosto - 1994

CROQUIS

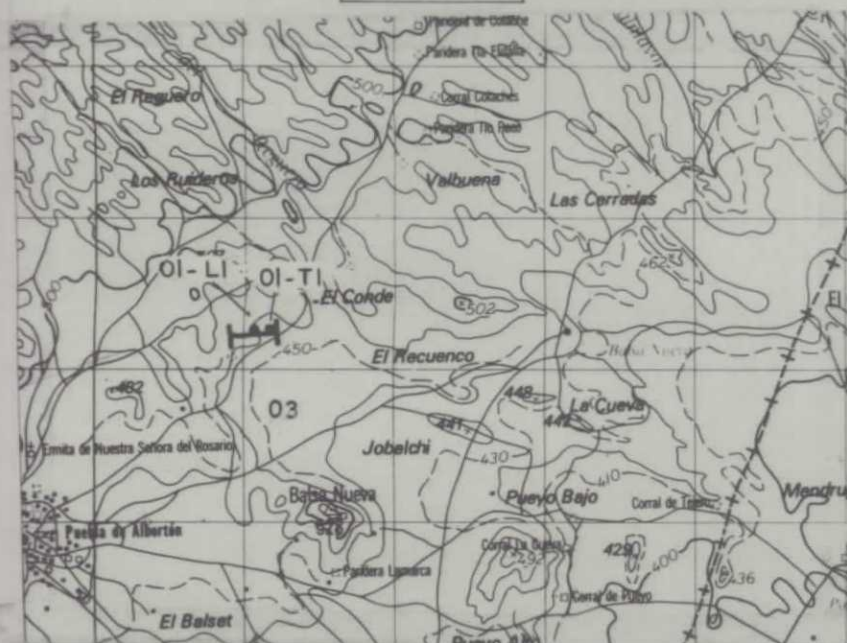

LOCALIZACION

Hacia el Oeste de la Hoja, en la Puebla de Alborton, coger un camino que llega a la zona de la columna

[illegible]

GRUPO DE TRABAJO : GS (Compañía General de Sondeos)

NOMBRE LOCAL: Barranco de Lopín

IDENTIFICACION DE MUESTRAS: C.G. (COLOMER GUILERA)

SERIE N° : 04

COORDENADAS x: 706.400
 y: 4580.500
 z: 190

```
x: 702.000
y: 4585.000
z: 312
```

FECHA : Agosto - 1994

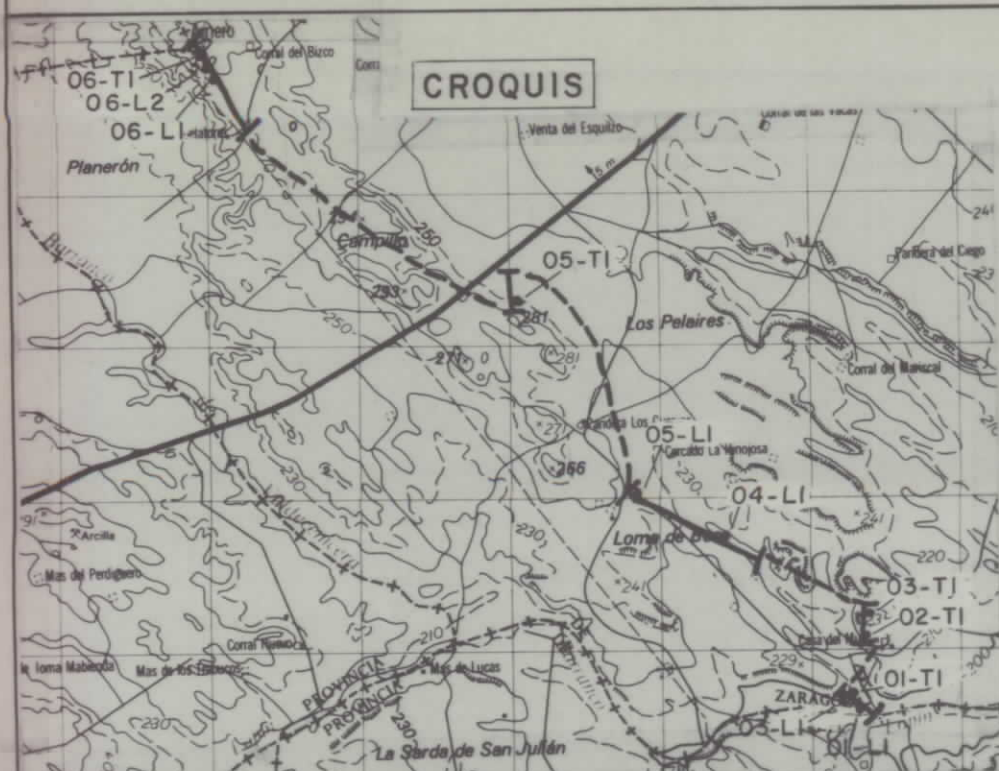

LOCALIZACION

En la carretera de Cadó hacia Quinto, pasado el barranco de Valdecamera el siguiente valle cogiendo una pista roia hacia el barranco de Lopin.

[illegible]

Nº HOJA : 28-16

NOMBRE: PINA DE EBRO

PROVINCIA : ZARAGOZA

GRUPO DE TRABAJO : G S (Compañía General de Sondeos)

NOMBRE LOCAL: Los Poyos

IDENTIFICACION DE MUESTRAS: C.G. (COLOMER GUILERA)

SERIE N° : 05

	x: 705.700	x: 704.500
COORDENADAS	y: 4592.650	y: 4591.700
	z: 170	z: 260

FECHA : Agosto - 1994

CROQUIS

LOCALIZACION

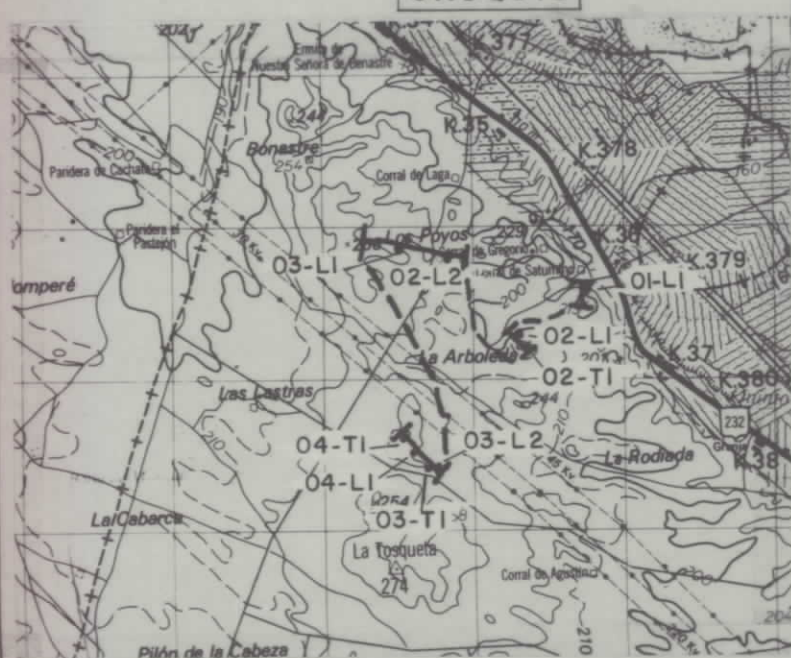

De la carretera de Fuentes de Ebro hacia Quinto, en el km 36,300 girar por el canal de Saturnino hacia la Torqueta

[illegible]

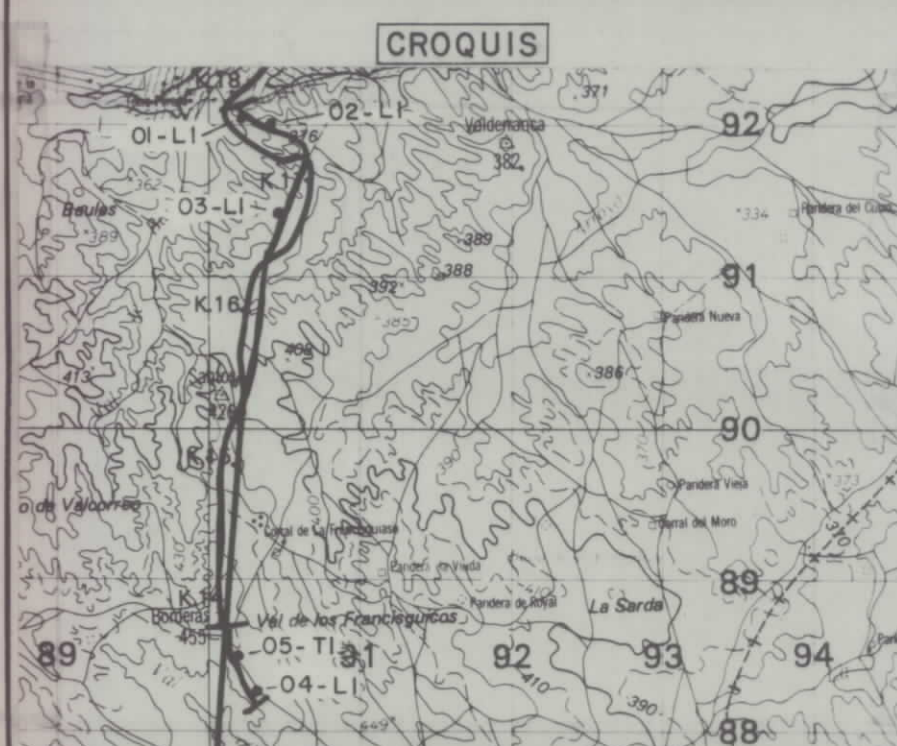

LOCALIZACION

De la carretera de Mediana a Belchite, pasado Mediana justo en la curva del km. 11, siguiendo por la carretera hasta el Alto Borderedas.

[illegible]

Nº HOJA : 28 - 16

NOMBRE : PINA DE EBRO

PROVINCIA ZARAGOZA

GRUPO DE TRABAJO : G S (Compañía General de Sondeos)

NOMBRE LOCAL: Zona Carbonera

IDENTIFICACION DE MUESTRAS: CG. (COLOMER, GUILERA) SERIE Nº: 08

	X: 681.900	X: 681.900
COORDENADAS	y 4578.200	y 4578.400
	Z: 480	Z: 490

FECHA : AGOSTO 1994

CROQUIS

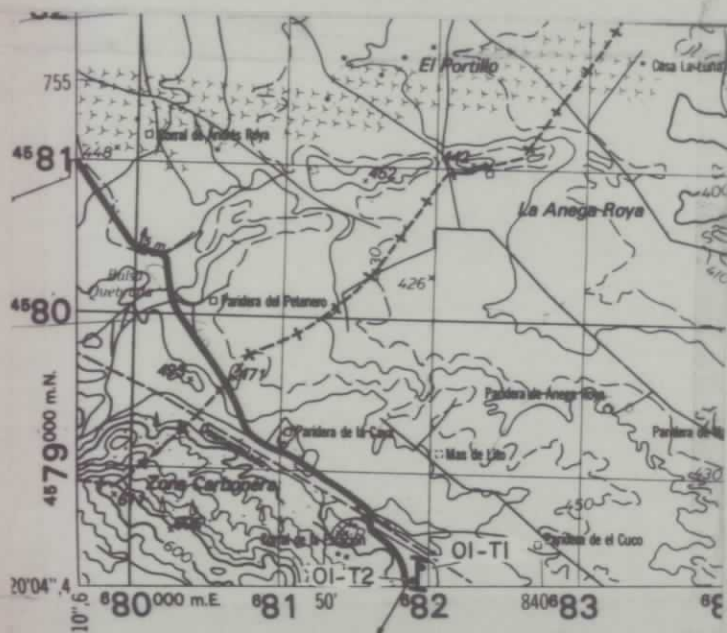

LOCALIZACION

Justo en la esquina SE del mapa, de la carretera de Azura a la Puebla de Alborton, antes de llegar al canal de la estación. Pasa por la carretera.

[illegible]

PROVINCIA ZARAGOZA

IDENTIFICACION DE MUESTRAS : C.G. (COLOMER GUILERA) SERIE Nº: 09

FECHA : Agosto-1994

LOCALIZACION



En la parte SE de la hoja, cogiendo la carretera de Belchite a Mediana, girar por un camino a la izquierda pasado el km 23 seguir recto en direccion a la toma atravesada, alli girar a la izquierda y luego a la derecha hasta el canal de la Luna.

[illegible]

Nº HOJA : 28 - 16

NOMBRE : PINA DE EBRO

PROVINCIA ZARAGOZA

GRUPO DE TRABAJO : GS (Compañía General de Sondeos)

NOMBRE LOCAL : Corral la Boticaria

IDENTIFICACION DE MUESTRAS : CG (COLOMER GUILERA)

SERIE Nº : 10

COORDENADAS X : 688.900
y 4581.500
Z : 355

X : 688.500
y 4582.150
Z : 374

FECHA : Agosto - 1994

CROQUIS



LOCALIZACION

En la zona Centro-Sur del mapa, de la carretera de Belchite a Mediana, girar a la izquierda pasado el km. 23, y luego el primero a la derecha, hasta llegar a un cruce de caminos.

RELIEVE	MUESTRAS POTENCIA	REPRESENTACION GRAFICA (TEXTURAS ESTRUCTURAS, FOSILES)			DETALLE			PETROGRAFIA ARENAS			ANALISIS CUANTITATIVOS			TRAMOS	DESCRIPCION Y OBSERVA- CIONES DE CAMPO PALEONTOLOGIA	AMBIENTE SEDIMENTARIO	UNIDADES ESTRATIGRAFICAS				ESCALA UNIDADES 1:50.000	
		CUBIERTO	LIMO+ ARCILLA	ARENA	GRAVA	CUBIERTO	LIMO+ ARCILLA	ARENA	GRAVA	FR. ROCAS FELDESPATOS CUARZO MATRIZ 25 50 75	CEMENTO	25 50 75	LITOESTRA- TIGRAFICAS				CRONOESTRA- TIGRAFICAS					
																		MIEMBRO	FORMA - ACION ASI- MILABLE	PISO		SUB-SIS- TEMA
	20																					
	02-T1												2	Arcillas rojas con yeso secundario fibroso intercaladas con yeso nodular alabastrino y un nivel de nódulos encadenados. Gipsarenita de grano fino-medio, blanco y muy consolidada	B O R D E D E L A G O S A L I N O	U B U J A R A L O Z - S A R I N E N A	A G E N I E N S E - A R A G O N I E N S E	M I O C E N O	12			
	10																					
	01-T2																					
	01-T1												1	Bancos de arena amalgamados centimétricos de arena grano medio grueso con cantos dispersos subangulosos de cuarzo y cuarcita, máximo 5 cm. Hay matriz arcillosa pero es granosostenida.								
	0													Arcilla roja intercalada con niveles de gipsarenita grano fino-medio, tabulares y lenticulares de color gris azulado, inconsolidados.					11			

X : 697.450
y : 4579.550
Z : 325

FECHA : Agosto - 1994

CROQUIS

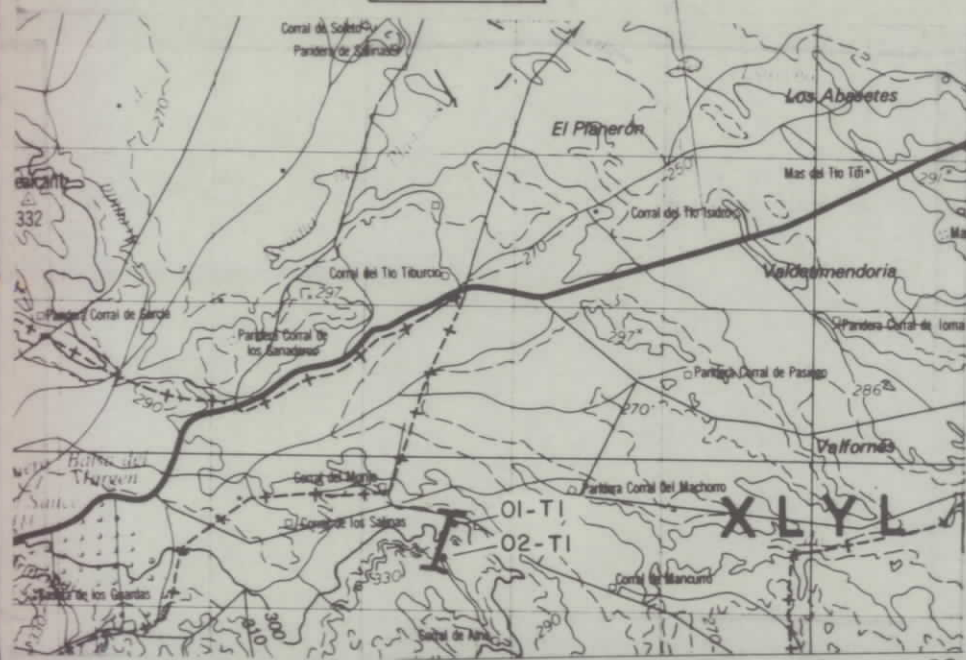

LOCALIZACION

En la parte sur del mapa, de la carretera que va de Codó hacia Quinto, pasados 3 km desde Codó girar a la derecha y pasaso el corral del Monjo tirar recto hasta la cantera.

[illegible]