

NUMERO DE LA HOJA 3515 CUADRANTE 4

DATOS A RELLENAR POR EL IGME										DATOS A RELLENAR POR EL IGME																			
Nº de la hoja 1:50.000		Cuadrante numero	Nº del documento							CONSULTA ESPECIAL QUE REALIZA LA ESTACIÓN				Recibido						Ref. Control		Perforador				Verificado			
1	2	3	4	5	6	7	8	9	10	11	12	13	71	72	73	74	75	76	77	78	79	80							
3	5	1	5	4	4	3	8	1	IMAP				0	6	0	4	7	3							H. Cat. man				manuel

DATOS A RELLENAR POR EL CONSULTOR																																						
CON NUMEROS										CON UNDS EN CASO AFIRMATIVO																												
NUMERO DE LA ESTACION			Fecha							MUESTRAS								PUNTOS DE INTERES SINGULAR								TIPO DE TERR.												
DIA	MES	AÑO	Rumbo	Buzante	Croquis	Fotogra	Petro l y m	Macrop.	Microscop.	Sedimen	Royos X	Espacho indios	C I 4	Anplis de sismo	Volcanica diferenc	Microso	Otros indus	Mineralo	Tectoni.	Pelant.	Estratig.	Litologic	Paleogeog	Hidroga	Economi.	Formaci reciente	Plutonic	Metamor	Sedimen	Volcanic	Indifere.							
14	15	16	17	18	19	20	21	22	23	24	25	26	27	28	29	30	31	32	33	34	35	36	37	38	39	40	41	42	43	44	45	46	47	48	49	50	51	52
	50	29	03	73						1																												
	51	29	03	73						1																												
	52	29	03	73							1																											
	53	29	03	73						1																												
	54	29	03	73						1																												
	55	29	03	73						1																												
	56	29	03	73						1																												
	57	29	03	73						1																												
	58	29	03	73						1																												
	59	29	03	73							1																											
	60	29	03	73						1																												
	61	29	03	73							1																											
	62	29	03	73						1																												
	63	29	03	73						1																												
	64	29	03	73						1																												
	65	30	03	73						1																												
	66	30	03	73							1																											
	67	30	03	73						1																												
	68	30	03	73						1																												
	69	30	03	73							1																											

EL CONSULTOR DEBERA MARCAR SOBRE EL MAPA LAS ESTACIONES CON SU NUMERO DE REFERENCIA (EN AZUL) Y LOS CORTES REALIZADOS SOBRE EL TERRENO (EN ROJO).  
PARA UN CONTROL CORRECTO DE LA MARCHA DEL TRABAJO DE CAMPO EL CONSULTOR DEBERA ENVIAR ENTRE LOS DIAS 1 al 7 y 15 al 22 DE CADA MES ESTAS HOJAS AL INSTITUTO GEOLOGICO Y MINERO DE ESPAÑA, DIVISION DE GEOLOGIA, C/ RIOS ROSAS, 23 - MADRID - 3

[illegible]EQUIPO DE RECEPCIÓN  
DEL IGME

EL CONSULTOR

EL CONSULTOR  
 JHINSA  
 M Ruiz



















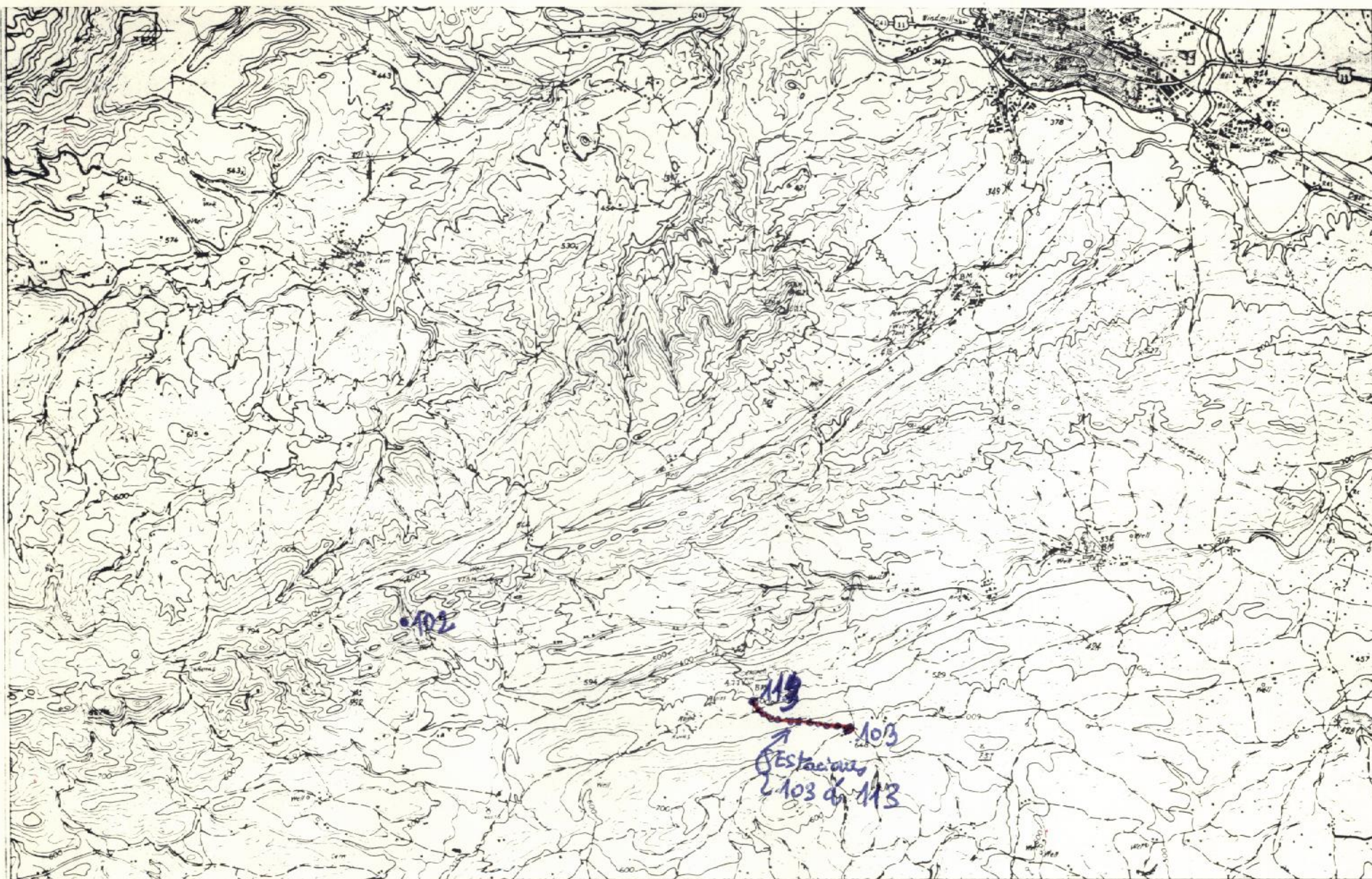

NUMERO DE LA HOJA 3515 CUADRANTE 3 

4	1
2	2

Recib. 5-7-73

DATOS A RELLENAR POR EL IGME									
Nº de la hoja 1:50.000					Nº del documento				
1	2	3	4	5	6	7	8	9	
3	5	1	5	3	1	3	3	1	

DATOS A RELLENAR POR EL IGME										
Recibido					Ref. Control		Perforado		Verificado	
71	72	73	74	75	76	77	78	79	80	
0	6	0	3	3						

DATOS A RELLENAR POR EL CONSULTOR																																																					
CON NUMEROS														CON UNOS EN CASO AFIRMATIVO																																							
NUMERO DE LA ESTACION		Fecha												MEDICION										MUESTRAS										PUNTOS DE INTERES SINGULAR										TIPO DE TERR									
		DIA	MES	AÑO									Rumbo	Buzamini	Croquis	Fotogra	Petro L y M	Macrop	Micropl	Sedimen	Royas X	Espectro	C 14	Análisis	Químico	Microsc	Otros	Mineralo	Tectón	Paleont	Estrolog	Litolog	Pologeo	Hydrog	Economi	Formac	Plutonic	Metamor	Sedimen	Volcanic	Indifera												
14	15	16	17	18	19	20	21	22	23	24	25	26	27	28	29	30	31	32	33	34	35	36	37	38	39	40	41	42	43	44	45	46	47	48	49	50	51	52															
102190673														11																																							
103200673																																																					
104200673																																																					
105200673																																																					
106200673																																																					
107200673																																																					
108200673																																																					
109200673																																																					
110200673																																																					
111200673																																																					
112200673																																																					
113200673																																																					

DATOS A RELLENAR POR EL CONSULTOR																																																			
CON NUMEROS										CON UNOS EN CASO AFIRMATIVO																																									
NUMERO DE LA ESTACION		Fecha						MEDICION										MUESTRAS										PUNTOS DE INTERES SINGULAR										TIPO DE TERR													
		DIA	MES		AÑO			Rumbo	Buzomi	Croquis	Fotogra	Petro L y M	Macrop	Micropl	Sedimen	Royas X	Espectro	C 14	Analisis	Químico	Microsc	Mineralo	Tactón	Paleont	Estrolog	Litolog	Pologeo	Hydrog	Economi	Formac	Plutoni	Metamo	Sedime	Volcan	Indifer																
14	15	16	17	18	19	20	21	22	23	24	25	26	27	28	29	30	31	32	33	34	35	36	37	38	39	40	41	42	43	44	45	46	47	48	49	50	51	52													

EL CONSULTOR DEBE MARCAR SOBRE EL MAPA LAS ESTACIONES CON SU NUMERO DE REFERENCIA (EN AZUL) Y LOS CORTES REALIZADOS SOBRE EL TERRENO (EN ROJO). PARA UN CONTROL CORRECTO DE LA MARCHA DEL TRABAJO DE CAMPO EL CONSULTOR DEBERA ENVIAR ENTRE LOS DIAS 1 y 15 y 15 y 22 DE CADA MES ESTAS HOJAS AL INSTITUTO GEOLOGICO Y MINERO DE ESPAÑA, DIVISION DE GEOLOGIA, C/ RIOS ROSAS, 23 - MADRID - 3.

EQUIPO DE RECEPCION DEL IGME

EL CONSULTOR

*INVEST*  
*MEXICO*



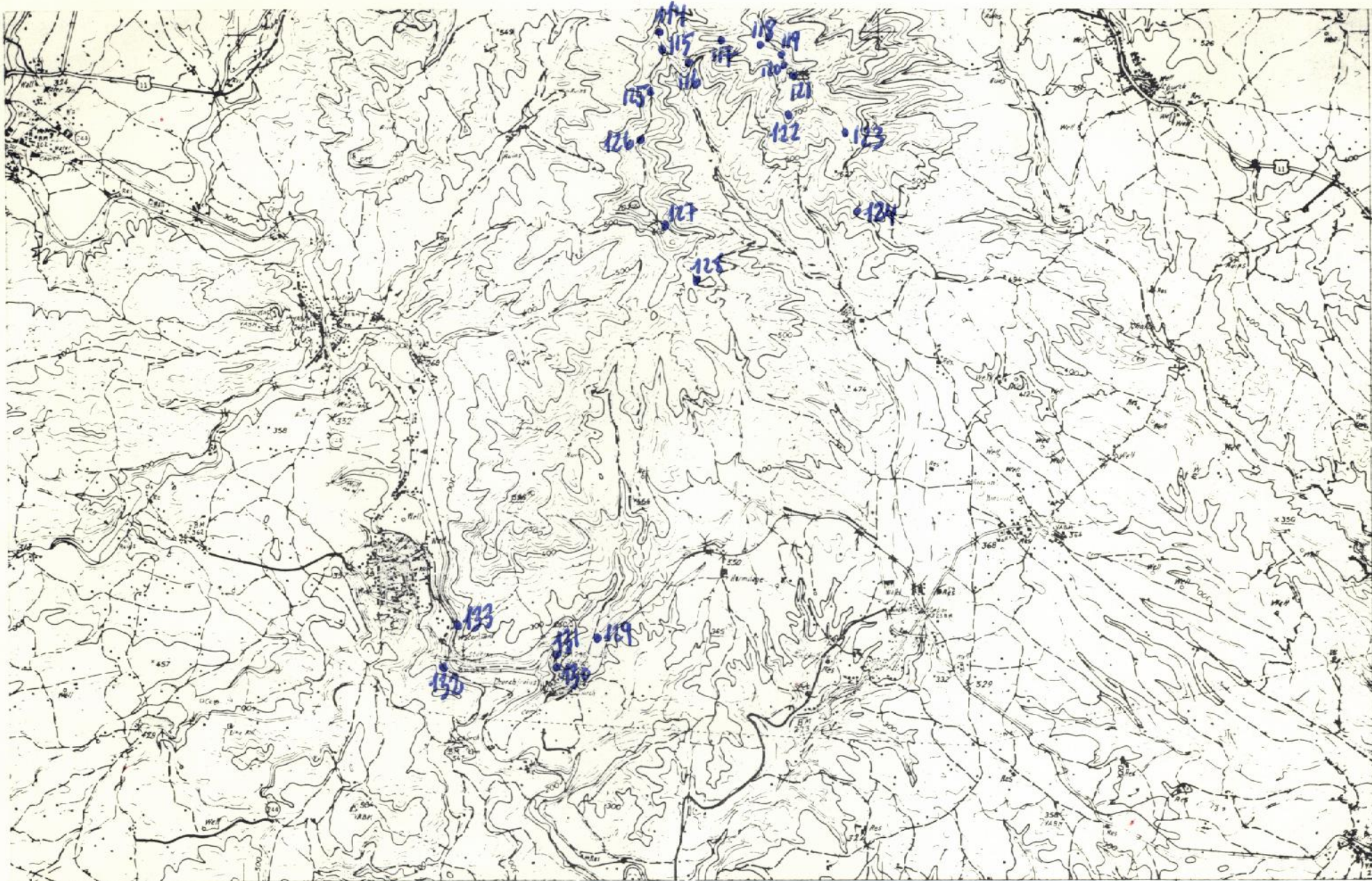

NUMERO DE LA HOJA 3515 CUADRANTE 2

Decb. 20-7-73

DATOS A RELLENAR POR EL IGME									DATOS A RELLE POR EL CONSUL				DATOS A RELLENAR POR EL IGME																	
Nº de la hoja I:50.000					Cuadrante numero	Nº del documento				CONSULT	ESPECIAL que REALIZA LA ESTAC.	Recibido								Ref. Control		Perforado				Verificado				
1	2	3	4	5	6	7	8	9	10	11	12	13	T1	T2	T3	T4	T5	T6	T7	T8	T9	T0								
3	5	1	5	2		M	2	9	8	I	H	A	P	2	6	0	7	7	3											

[illegible][illegible]

EL CONSULTOR DEBE MARCAR SOBRE EL MAPA LAS ESTACIONES CON SU NUMERO DE REFERENCIA (EN AZUL) Y LOS CORTES REALIZADOS SOBRE EL TERRENO (EN ROJO).  
PARA UN CONTROL CORRECTO DE LA MARCHA DEL TRABAJO DE CAMPO EL CONSULTOR DEBE ENVIAR ENTRE LOS DIAS 1 al 7 y 15 al 22 DE CADA MES ESTAS HOJAS AL INSTITUTO GEOLOGICO Y MINERO DE ESPAÑA, DIVISION DE GEOLOGIA. ☐ RIOS ROSAS, 23 - MADRID - 3

EQUIPO DE RECEPCIÓN  
DEL IGME

EL CONSULTOR

IMUSA,  
Mkwz.





NUMERO DE LA HOJA 3515 CUADRANTE 1

Rebido - 5-9-73

DATOS A RELLENAR POR EL IGME									DATOS A RELLENAR POR EL IGME																	
Nº de la hoja 1:50.000				Código de número		Nº del documento			CONSULTA ESPECIAL QUE REALIZA LA ESTACIÓN	Recibido								Ref. Control		Perforado		Verificado				
1	2	3	4	5	6	7	8	9		ID	11	12	13	71	72	73	74	75	76	77	78	79	80			
3	5	1	5	1	1	2	4	6	IM	A	P		0	4	0	9	7	3					<i>P. Lora</i>		<i>JLC</i>	

[illegible][illegible]

EL CONSULTOR DEBE MARCAR SOBRE EL MAPA LAS ESTACIONES CON SU NUMERO DE REFERENCIA (EN AZUL) Y LOS CORTES REALIZADOS SOBRE EL TERRENO (EN ROJO).  
PARA UN CONTROL CORRECTO DE LA MARCHA DEL TRABAJO DE CAMPO EL CONSULTOR DEBE RE-  
ENVIAR ENTRE LOS DIAS 1 al 7 y 15 al 22 DE CADA MES ESTAS HOJAS AL INSTITUTO GEOLOGICO Y  
MINERO DE ESPAÑA, DIVISION DE GEOLOGIA. C/ RIOS ROSAS, 23 - MADRID - 3

EQUIPO DE RECEPCIÓN  
DEL IGME

EL CONSULTOR

ININGA  
M. Reoiz





NUMERO DE LA HOJA 3515 CUADRANTE 

4	1
3	2

DATOS A RELLENAR POR EL IGME					DATOS A RELLENAR POR EL CONSULTOR		DATOS A RELLENAR POR EL IGME									
Nº de la hoja 1:50.000		Nº del documento			CONSULT	ESPECIAL QUE REAL LA ESTAG	Recibido	Ref. Control	Perforado	Verificado						
1	2	3	4	5	6	7	71	72	73	74	75	76	77	78	79	80
3	5	1	5	1	4	2	2	4	0	9	7	3				

DATOS A RELLENAR POR EL CONSULTOR		CON UNOS EN CASO AFIRMATIVO																																				
NUMERO DE LA ESTACION	Fecha																																					
	DIA MES AÑO																																					
14	15	16	17	18	19	20	21	22	23	24	25	26	27	28	29	30	31	32	33	34	35	36	37	38	39	40	41	42	43	44	45	46	47	48	49	50	51	52
136	04	09	73	1																																		

DATOS A RELLENAR POR EL CONSULTOR		CON UNOS EN CASO AFIRMATIVO																																				
NUMERO DE LA ESTACION	Fecha																																					
	DIA MES AÑO																																					
14	15	16	17	18	19	20	21	22	23	24	25	26	27	28	29	30	31	32	33	34	35	36	37	38	39	40	41	42	43	44	45	46	47	48	49	50	51	52

EL CONSULTOR DEBE MARCAR SOBRE EL MAPA LAS ESTACIONES CON SU NUMERO DE REFERENCIA (EN AZUL) Y LOS CORTES REALIZADOS SOBRE EL TERRENO (EN ROJO). PARA UN CONTROL CORRECTO DE LA MARCHA DEL TRABAJO DE CAMPO EL CONSULTOR DEBERA ENVIAR ENTRE LOS DIAS 1 al 7 y 15 al 22 DE CADA MES ESTAS HOJAS AL INSTITUTO GEOLOGICO Y MINERO DE ESPAÑA, DIVISION DE GEOLOGIA, C/ RIOS ROSAS, 23 - MADRID - 3

EQUIPO DE RECEPCION DEL IGME

EL CONSULTOR

JHNSA  
M. Roa







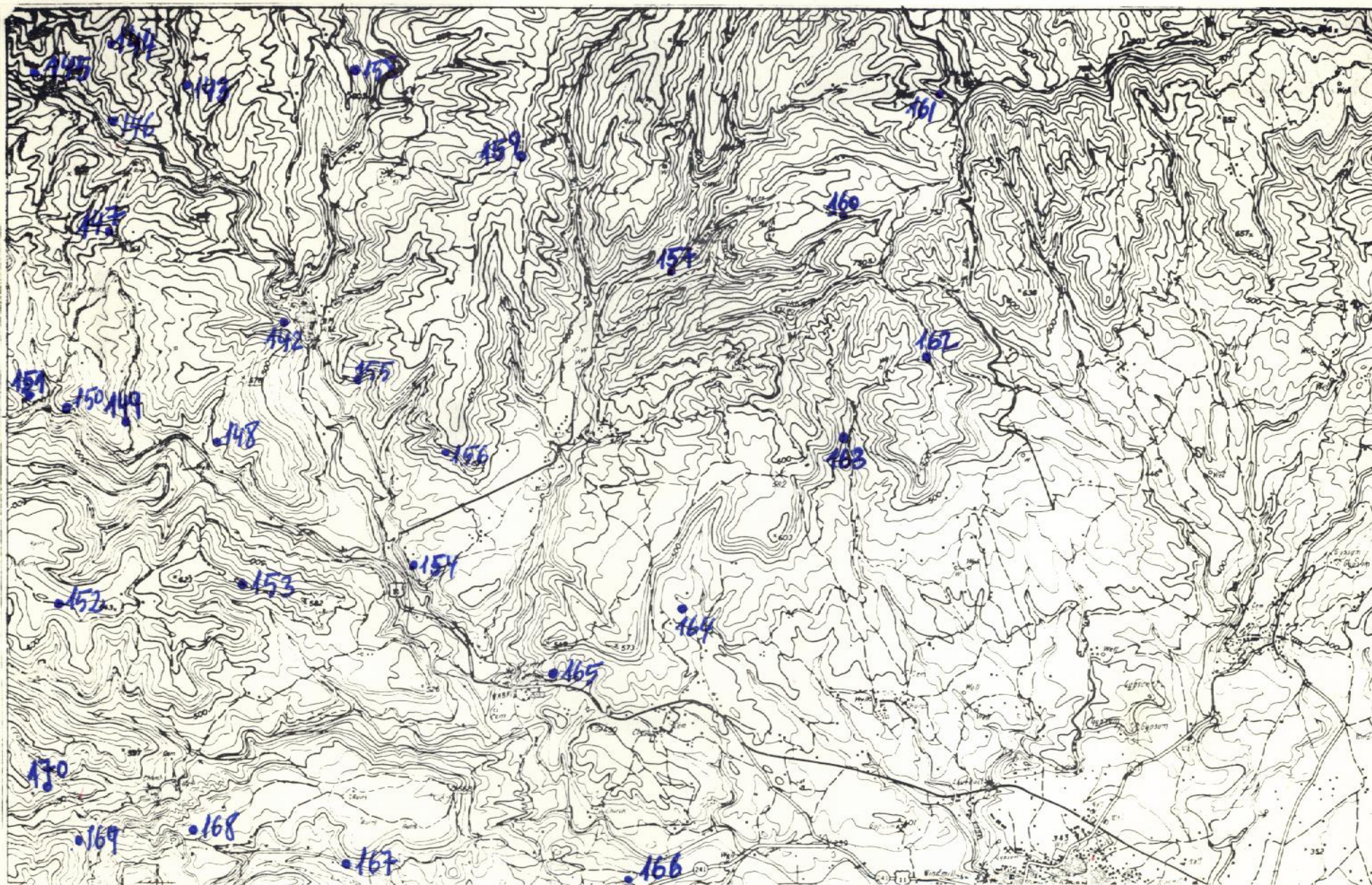

NUMERO DE LA HOJA 3515 CUADRANTE 4

1	2
3	4

DATOS A RELLENAR POR EL IGME																					
Nº de la hoja 1:50.000		Nº del documento		CONSULT		ESPECIAL QUE REALIZA LA ESTAC		DATOS A RELLENAR POR EL IGME													
1	2	3	4	5	6	7	8	9	10												
3	5	1	5	4	M	3	9	2	1												
						MAP		<table border="1" style="display: inline-table; vertical-align: middle;"> <tr> <th>Recibido</th><th>Ref. Control</th><th>Perforado</th><th>Verificado</th> </tr> <tr> <td>24</td><td>0</td><td>9</td><td>7</td> </tr> <tr> <td>2</td><td></td><td></td><td></td> </tr> </table>		Recibido	Ref. Control	Perforado	Verificado	24	0	9	7	2			
Recibido	Ref. Control	Perforado	Verificado																		
24	0	9	7																		
2																					

DATOS A RELLENAR POR EL CONSULTOR				
CON NUMEROS			Fecha	
NUMERO DE LA ESTACION	DIA	MES	AÑO	
142	05	09	73	11
143	05	09	73	11
144	05	09	73	11
145	05	09	73	11
146	05	09	73	11
147	05	09	73	11
148	06	09	73	11
149	06	09	73	11
150	06	09	73	11
151	06	09	73	11
152	06	09	73	11
153	06	09	73	11
154	06	09	73	11
155	06	09	73	11
156	06	09	73	11
157	07	09	73	11
158	07	09	73	11
159	07	09	73	11
160	08	09	73	11
161	08	09	73	11
162	08	09	73	11
163	08	09	73	11
164	08	09	73	11
165	08	09	73	11
166	08	09	73	11
167	08	09	73	11
168	08	09	73	11
169	08	09	73	11
170	08	09	73	11

EL CONSULTOR DEBE MARCAR SOBRE EL MAPA LAS ESTACIONES CON SU NUMERO DE REFERENCIA (EN AZUL) Y LOS CORTES REALIZADOS SOBRE EL TERRENO (EN ROJO). PARA UN CONTROL CORRECTO DE LA MARCHA DEL TRABAJO DE CAMPO EL CONSULTOR DEBERA ENVIAR ENTRE LOS DIAS 1 al 7 y 15 al 22 DE CADA MES ESTAS HOJAS AL INSTITUTO GEOLOGICO Y MINERO DE ESPAÑA, DIVISION DE GEOLOGIA C/ RIOS ROSAS, 23 - MADRID - 3

DATOS A RELLENAR POR EL CONSULTOR				
CON NUMEROS			Fecha	
NUMERO DE LA ESTACION	DIA	MES	AÑO	
14	15	16	17	18
19	20	21	22	23
24	25	26	27	28
29	30	31	32	33
34	35	36	37	38
39	40	41	42	43
44	45	46	47	48
49	50	51	52	

EQUIPO DE RECEPCION DEL IGME

EL CONSULTOR

ININSA  
Newiz



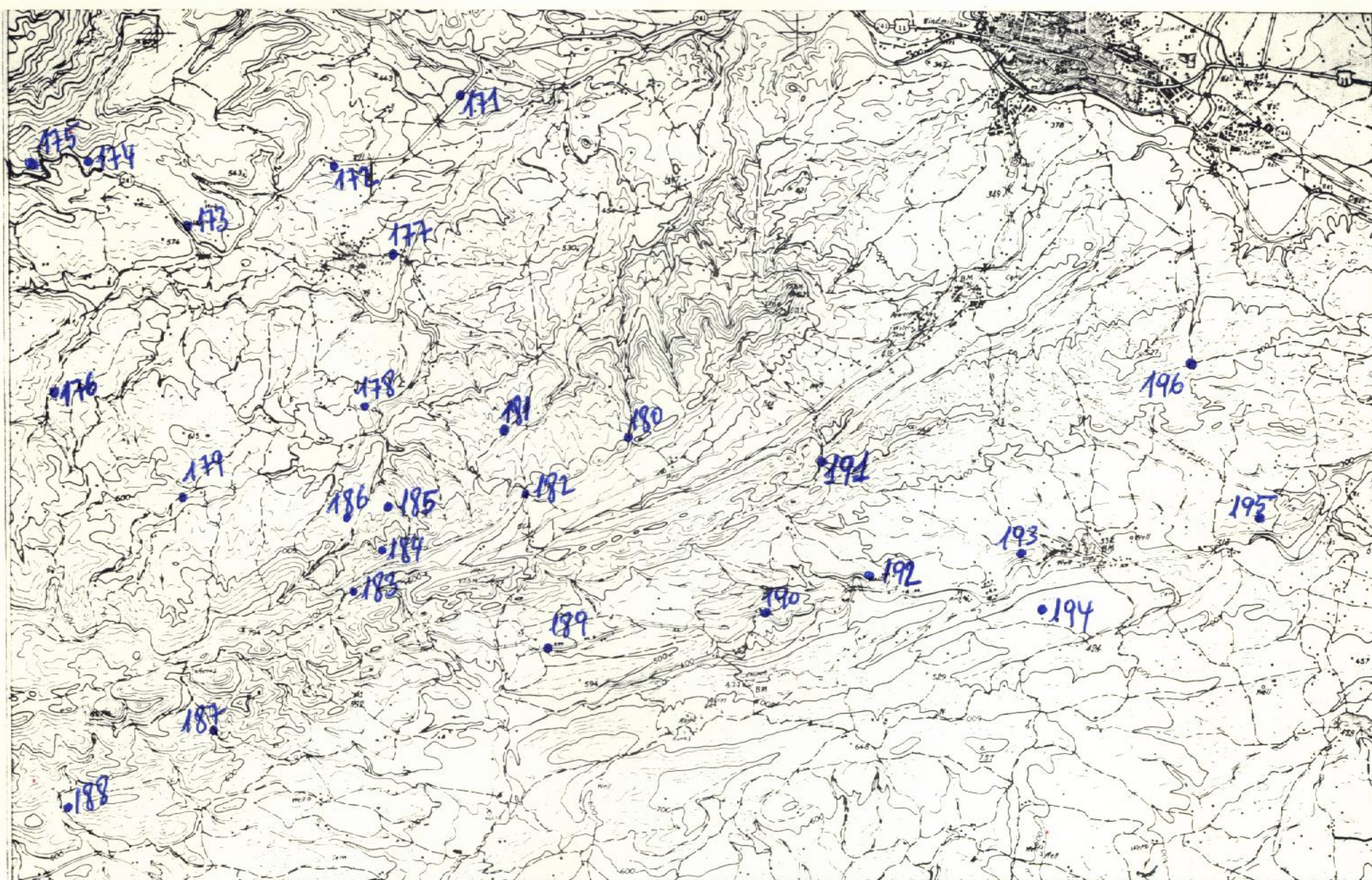

NUMERO DE LA HOJA 3515 CUADRANTE 3

4	1
3	2

DATOS A RELLENAR POR EL IGME									DATOS A RELLENAR POR EL CONSUL								DATOS A RELLENAR POR EL IGME																			
Nº de la hoja		Cuadrante	Nº del documento							CONSULT.	ESPECIAL	QUE REALIZA LA ESTAD.						Recibido				Ref. Control	Perforado				Verificado									
I: 50.000		numero	1	2	3	4	5	6	7	8	9	10	11	12	13	14	15	16	17	18	19	20	21	22	23	24	25	26	27	28	29	30				
3	5	1	5	3	M	3	3	3				I	M	A	P								2	4	0	9	7	3							Lucei	J.H.C.

[illegible][illegible]

DEBEA MARCAR SOBRE EL MAPA LAS ESTACIONES CON SU NUMERO DE REFERENCIA (EN AZUL) Y LOS CORTES REALIZADOS SOBRE EL TERRENO (EN ROJO).

PARA UN CONTROL CORRECTO DE LA MARCHA DEL TRABAJO DE CAMPO EL CONSULTOR DEBEA ENVIAR ENTRE LOS DIAS 1<sup>er</sup> Y 15 AL 22 DE CADA MES ESTAS HOJAS AL INSTITUTO GEOLOGICO Y MINERO DE ESPAÑA, DIVISION DE GEOLOGIA. C/RIOS ROSAS, 23 - MADRID - 3

EQUIPO DE RECEPCION  
DEL IGME

EL CONSULTOR

IMINSA  
M. Ruiz



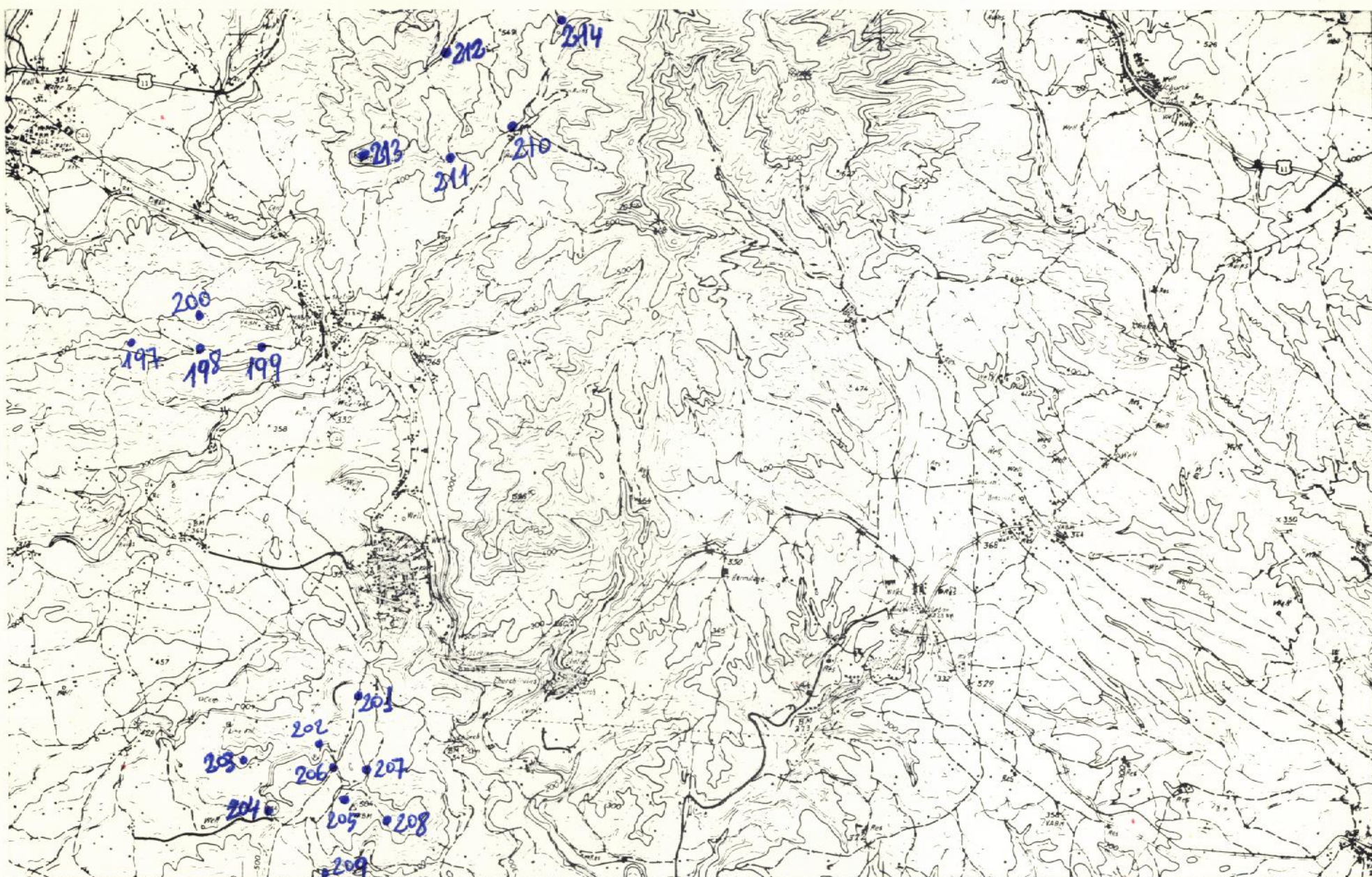

NUMERO DE LA HOJA 3515 CUADRANTE 2

4	1
3	<del>2</del>

DATOS A RELLENAR POR EL IGME								
Nº de la hoja 1: 50.000				Cuadrante numero	Nº del documento			
1	2	3	4		5	6	7	8
3	5	1	5	2	M	2	8	1

DATOS A RELLE POR EL CONSULT			
CONSULT		ESPECIAL QUE HEAL LA ESTAG	
10	11	12	13
IM		AP	

DATOS A RELLENAR POR EL IGME											
Recibido						Ref. Control		Perforado		Verificado	
71	72	73	74	75	76	77	78	79	80		
2	4	0	9	7	3					J. C.	

[illegible][illegible]

EL CONSULTOR DEBE MARCAR SOBRE EL MAPA LAS ESTACIONES CON SU NUMERO DE REFERENCIA (EN AZUL) Y LOS CORTES REALIZADOS SOBRE EL TERRENO (EN ROJO).  
PARA UN CONTROL CORRECTO DE LA MARCHA DEL TRABAJO DE CAMPO EL CONSULTOR DEBE ENVIAR ENTRE LOS DIAS 1<sup>er</sup> Y 15 al 22 DE CADA MES ESTAS HOJAS AL INSTITUTO GEOLOGICO Y MINERO DE ESPAÑA, DIVISION DE GEOLOGIA, C/RIOS ROSAS, 23 - MADRID. 3

EQUIPO DE RECEPCIÓN  
DEL IGME

EL CONSULTOR

JMNSA  
Mwz



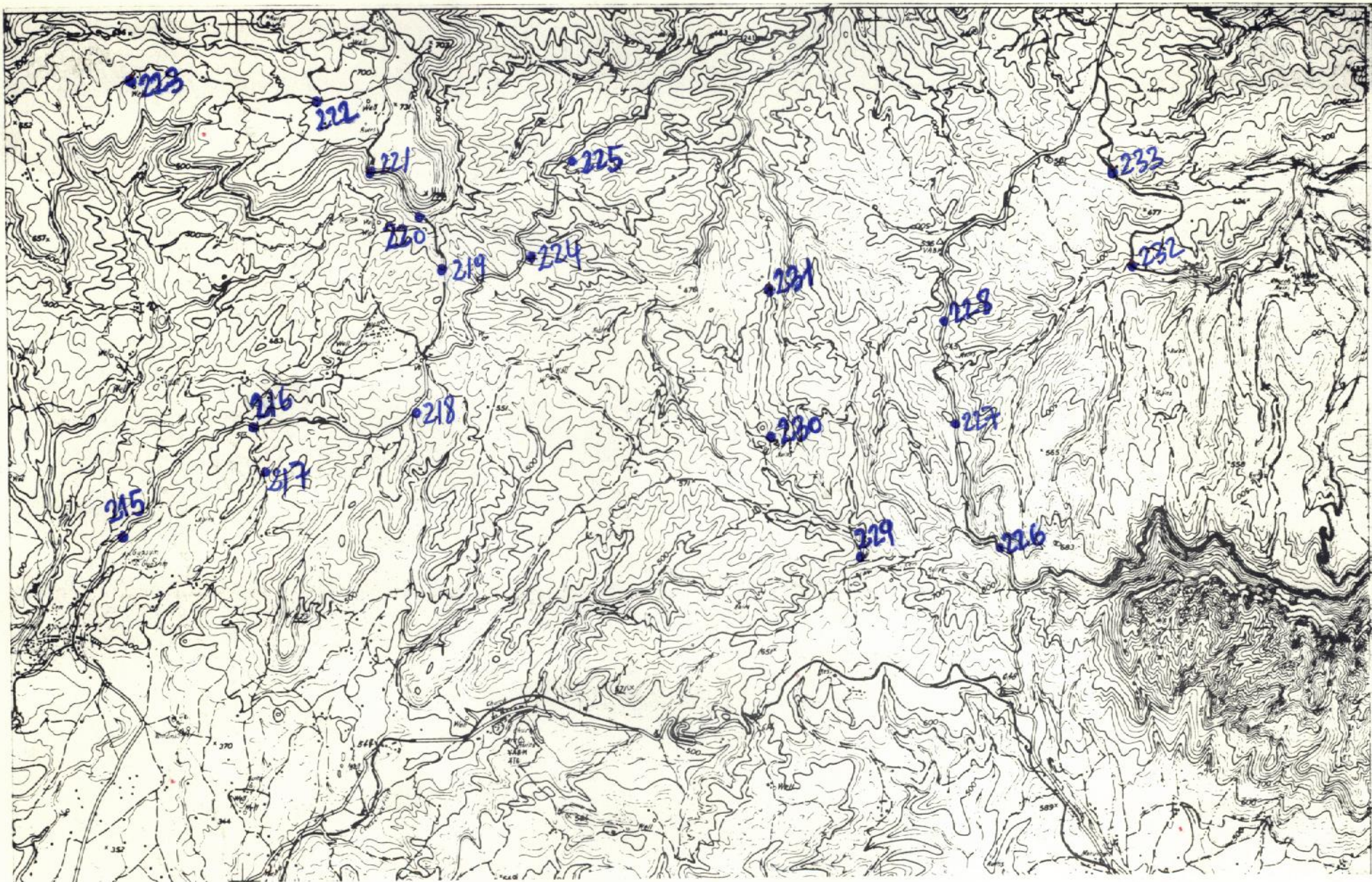

NUMERO DE LA HOJA 3515 CUADRANTE 1

DATOS A RELLENAR POR EL IGME									DATOS A RELLENAR POR EL IGME																									
Nº de la hoja 1:50.000		Cuadrante número	Nº del documento						CONSULTA	ESPECIAL QUE REALIZA LA ESTACIÓN	Recibido								Ref. Control		Perforado	Verificado												
1	2	3	4	5	6	7	8	9	10	11	12	13	14	15	16	17	18	19	20	21	22	23	24	25	26	27	28	29	30					
3	5	1	5	1	M	2	4	4	I	N	A	P									2	4	0	9	7	3							Luzi	J.H.C.

[illegible]

EL CONSULTOR DEBERA MARCAR SOBRE EL MAPA LAS ESTACIONES CON SU NUMERO DE REFERENCIA (EN AZUL) Y LOS CORTES REALIZADOS SOBRE EL TERRENO (EN ROJO).  
PARA UN CONTROL CORRECTO DE LA MARCHA DEL TRABAJO DE CAMPO EL CONSULTOR DEBERA ENVIAR ENTRE LOS DIAS 1<sup>a</sup> Y 15<sup>a</sup> DE 22 DE CADA MES ESTAS HOJAS AL INSTITUTO GEOLOGICO Y MINERO DE ESPAÑA, DIVISION DE GEOLOGIA. C/ RIOS ROSAS, 23 - MADRID - 3

[illegible]EQUIPO DE RECEPCIÓN  
DEL IGME

EL CONSULTOR

IMINSA  
MwE