

NUMERO DE LA HOJA 34/3 CUADRANTE 3

4	1
3	2

DATOS A RELLENAR POR EL IGME									DATOS A RELLENAR POR EL CONSULTOR				DATOS A RELLENAR POR EL IGME													
Nº de la hoja 1:50 000			Nº del documento			CONSULTOR	ESPECIAL QUE REALIZA LA ESTAC.	Recibido	Ref. Control	Perforado	Verificado															
1	2	3	4	5	6	7	8	9	10	11	12	13	71	72	73	74	75	76	77	78	79	80				
34	1	3	3	P	7	1	9	GSAM					0	6	0	7	7	3	<i>14-Gen/73</i>				<i>Quis</i>			

DATOS A RELLENAR POR EL CONSULTOR		CON NUMEROS		Fecha		MEDICION		CON UNOS EN CASO AFIRMATIVO		MUESTRAS		PUNTOS DE INTERES SINGULAR		TIPO DE TERR	
NUMERO DE LA ESTACION	DIA	MES	AÑO	Rumbo	Buzam	Croquis	Fotogra	Petrolog	Macrop	Macrop	Sedimen	Rayos X	Espectro	CT 14	TIPO DE TERR
62	06	04	73												
63	06	04	73												
64	06	04	73												
65	06	04	73												
66	06	04	73												
67	06	04	73												
68	06	04	73												
69	06	04	73												
70	06	04	73												
71	06	04	73												
72	06	04	73												
73	06	04	73												
74	06	04	73												
75	06	04	73												
76	06	04	73												
77	06	04	73												
78	06	04	73												
79	06	04	73												
80	06	04	73												
81	06	04	73												
82	06	04	73												
83	06	04	73												
84	06	04	73												
85	06	04	73												
86	06	04	73												
87	06	04	73												

DATOS A RELLENAR POR EL CONSULTOR		CON NUMEROS		Fecha		MEDICION		CON UNOS EN CASO AFIRMATIVO		MUESTRAS		PUNTOS DE INTERES SINGULAR		TIPO DE TERR	
NUMERO DE LA ESTACION	DIA	MES	AÑO	Rumbo	Buzam	Croquis	Fotogra	Petrolog	Macrop	Macrop	Sedimen	Rayos X	Espectro	CT 14	TIPO DE TERR
141	25	04	73												
142	25	04	73												
143	25	04	73												
144	25	04	73												
145	25	04	73												
146	25	04	73												
147	25	04	73												
148	25	04	73												
149	25	04	73												
150	25	04	73												
151	25	04	73												
152	25	04	73												
153	25	04	73												
154	25	04	73												
155	25	04	73												
156	25	04	73												
157	25	04	73												
158	25	04	73												
159	25	04	73												
160	25	04	73												
161	25	04	73												
162	25	04	73												
163	25	04	73												
164	25	04	73												
165	25	04	73												
166	25	04	73												
167	25	04	73												

EL CONSULTOR DEBE MARCAR SOBRE EL MAPA LAS ESTACIONES CON SU NUMERO DE REFERENCIA (EN AZUL) Y LOS CORTES REALIZADOS SOBRE EL TERRENO (EN ROJO). PARA UN CONTROL CORRECTO DE LA MARCHA DEL TRABAJO DE CAMPO EL CONSULTOR DEBERA ENVIAR ENTRE LOS DIAS 1 a 7 y 15 a 22 DE CADA MES ESTAS HOJAS AL INSTITUTO GEOLOGICO Y MINERO DE ESPAÑA, DIVISION DE GEOLOGIA, CARRILLOS ROSAS, 23 - MADRID 3.

EQUIPO DE RECEPCION DEL IGME

EL CONSULTOR

[Handwritten signature]

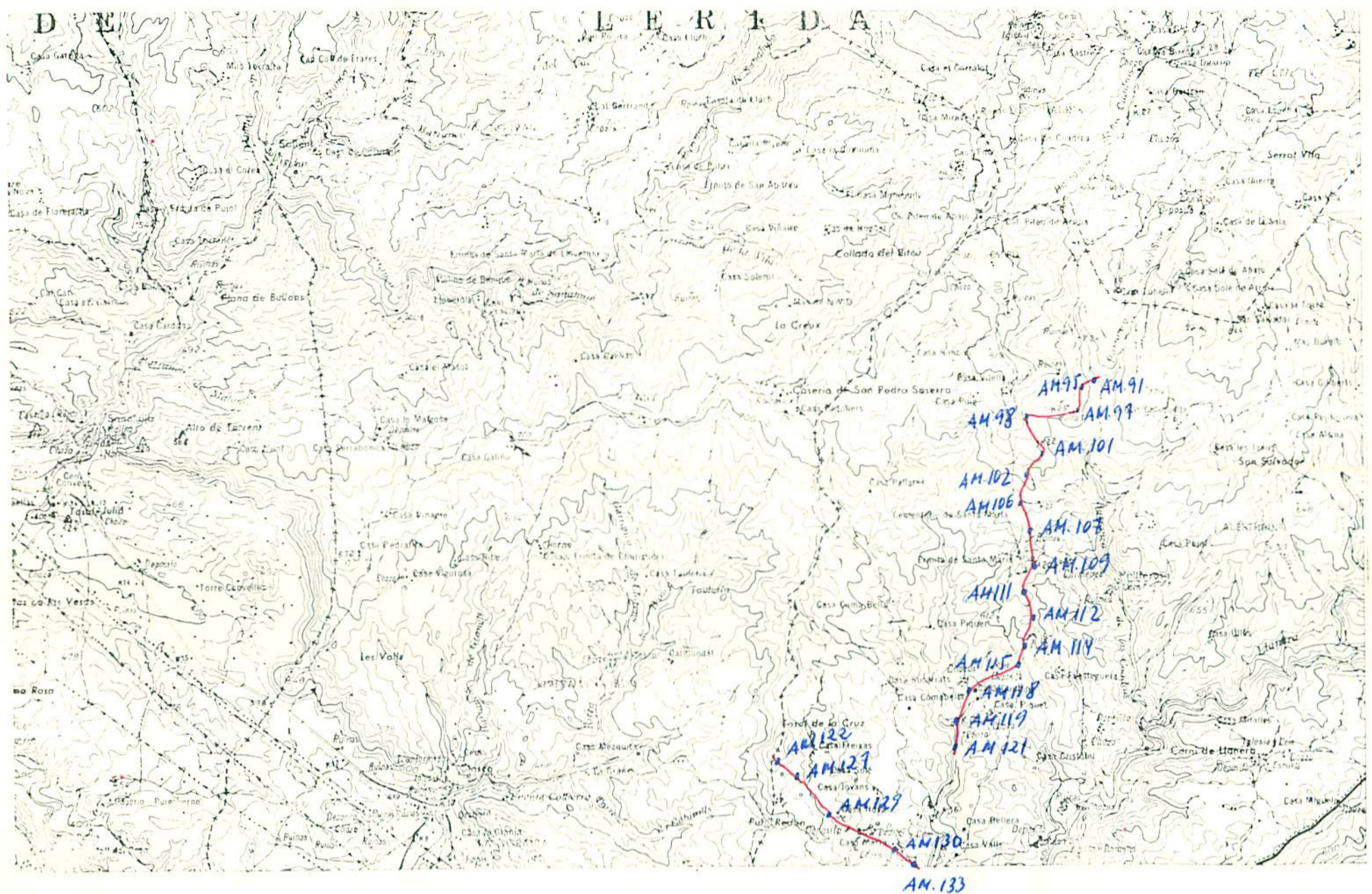

NUMERO DE LA HOJA 3413 CUADRANTE

4	1
3	2

Recibo IGME -> 5-7-73

DATOS A RELLENAR POR EL IGME									DATOS A RELLENAR POR EL CONSULTOR			
Nº de la hoja 1:50.000			Nº del documento			CONSULTOR	ESPECIAL QUE REALIZA LA ESTAC.	Recibido	Ref. Control	Perforado	Verificado	
1	2	3	4	5	6	7	8	9	10	11	12	13
3	4	1	3	2	6	8	6	8	G	S	A	M

DATOS A RELLENAR POR EL CONSULTOR															
NUMERO DE LA ESTACION	Fecha			MEDICION											
	DIA	MES	AÑO	Rumbo	Buzami	Croquis	Fotogra	Petrolog	Macrop	Microp	Sedimen	Muestras	Puntos de Interes Singul	Tipo de Terr	
91	10	04	73	/	/	/	/	/	/	/	/	/	/	/	
92	10	04	73	/	/	/	/	/	/	/	/	/	/	/	
93	10	04	73	/	/	/	/	/	/	/	/	/	/	/	
94	10	04	73	/	/	/	/	/	/	/	/	/	/	/	
95	10	04	73	/	/	/	/	/	/	/	/	/	/	/	
96	10	04	73	/	/	/	/	/	/	/	/	/	/	/	
97	10	04	73	/	/	/	/	/	/	/	/	/	/	/	
98	10	04	73	/	/	/	/	/	/	/	/	/	/	/	
99	10	04	73	/	/	/	/	/	/	/	/	/	/	/	
100	10	04	73	/	/	/	/	/	/	/	/	/	/	/	
101	10	04	73	/	/	/	/	/	/	/	/	/	/	/	
102	10	04	73	/	/	/	/	/	/	/	/	/	/	/	
103	10	04	73	/	/	/	/	/	/	/	/	/	/	/	
104	10	04	73	/	/	/	/	/	/	/	/	/	/	/	
105	10	04	73	/	/	/	/	/	/	/	/	/	/	/	
106	10	04	73	/	/	/	/	/	/	/	/	/	/	/	
107	10	04	73	/	/	/	/	/	/	/	/	/	/	/	
108	10	04	73	/	/	/	/	/	/	/	/	/	/	/	
109	10	04	73	/	/	/	/	/	/	/	/	/	/	/	
110	10	04	73	/	/	/	/	/	/	/	/	/	/	/	
111	10	04	73	/	/	/	/	/	/	/	/	/	/	/	
112	10	04	73	/	/	/	/	/	/	/	/	/	/	/	
113	11	04	73	/	/	/	/	/	/	/	/	/	/	/	
114	11	04	73	/	/	/	/	/	/	/	/	/	/	/	
115	11	04	73	/	/	/	/	/	/	/	/	/	/	/	
116	11	04	73	/	/	/	/	/	/	/	/	/	/	/	
117	11	04	73	/	/	/	/	/	/	/	/	/	/	/	
118	11	04	73	/	/	/	/	/	/	/	/	/	/	/	
119	11	04	73	/	/	/	/	/	/	/	/	/	/	/	

DATOS A RELLENAR POR EL CONSULTOR															
NUMERO DE LA ESTACION	Fecha			MEDICION											
	DIA	MES	AÑO	Rumbo	Buzami	Croquis	Fotogra	Petrolog	Macrop	Microp	Sedimen	Muestras	Puntos de Interes Singul	Tipo de Terr	
120	11	04	73	/	/	/	/	/	/	/	/	/	/	/	
121	11	04	73	/	/	/	/	/	/	/	/	/	/	/	
122	11	04	73	/	/	/	/	/	/	/	/	/	/	/	
123	11	04	73	/	/	/	/	/	/	/	/	/	/	/	
124	11	04	73	/	/	/	/	/	/	/	/	/	/	/	
125	11	04	73	/	/	/	/	/	/	/	/	/	/	/	
126	11	04	73	/	/	/	/	/	/	/	/	/	/	/	
127	11	04	73	/	/	/	/	/	/	/	/	/	/	/	
128	11	04	73	/	/	/	/	/	/	/	/	/	/	/	
129	11	04	73	/	/	/	/	/	/	/	/	/	/	/	
130	11	04	73	/	/	/	/	/	/	/	/	/	/	/	
131	11	04	73	/	/	/	/	/	/	/	/	/	/	/	
132	11	04	73	/	/	/	/	/	/	/	/	/	/	/	
133	11	04	73	/	/	/	/	/	/	/	/	/	/	/	

EL CONSULTOR DEBE MARCAR SOBRE EL MAPA LAS ESTACIONES CON SU NUMERO DE REFERENCIA (EN AZUL) Y LOS CORTES REALIZADOS SOBRE EL TERRENO (EN ROJO). PARA UN CONTROL CORRECTO DE LA MARCHA DEL TRABAJO DE CAMPO EL CONSULTOR DEBERA ENVIAR ENTRE LOS DIAS 1 al 7 y 15 al 22 DE CADA MES ESTAS HOJAS AL INSTITUTO GEOLOGICO Y MINERO DE ESPAÑA, DIVISION DE GEOLOGIA, C/ RIGOS ROSAS, 23 - MADRID - 3

EQUIPO DE RECEPCION DEL IGME

EL CONSULTOR

Pejaunedo

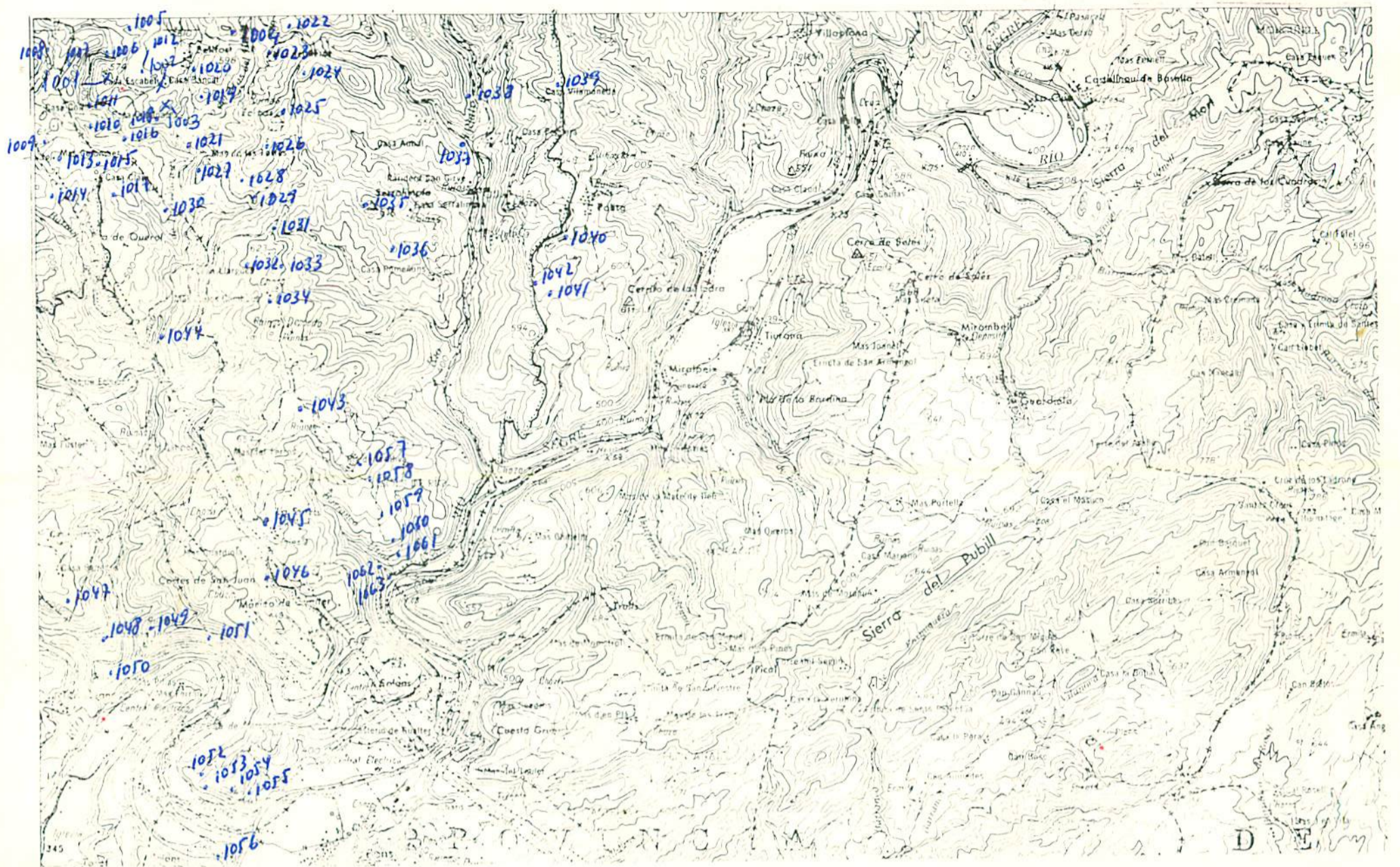

PONS

NUMERO DE LA HOJA 3473 CUADRANTE 4

1	2
3	4

63

15-X-73

65

DATOS A RELLENAR POR EL IGME	
Nº de la hoja 1:50.000	Nº del documento
3473	P495

DATOS A RELLENAR POR EL CONSULTOR	
CONSULTOR	ESTACION QUE REALIZA LA ESTIM.
G	S O R

DATOS A RELLENAR POR EL IGME			
Recibido	Ref. Control	Perforado	Verificado.
71 72 73 74 75 76 77 78 79 80			
1 5 1 0 7 3			

DATOS A RELLENAR POR EL CONSULTOR	
CON NUMEROS	CON UNOS EN CASO AFIRMATIVO

NUMERO DE LA ESTACION	Fecha			MEDICION	MUESTRAS	PUNTOS DE INTERES SINGULAR	TIPO DE TERRENO
	DIA	MES	AÑO				
1001	03	08	73	/	/	/	/
1002	03	08	73	/	/	/	/
1003	03	08	73	/	/	/	/
1004	03	08	73	/	/	/	/
1005	03	08	73	/	/	/	/
1006	03	08	73	/	/	/	/
1007	03	08	73	/	/	/	/
1008	03	08	73	/	/	/	/
1009	03	08	73	/	/	/	/
1010	03	08	73	/	/	/	/
1011	03	08	73	/	/	/	/
1012	03	08	73	/	/	/	/
1013	03	08	73	/	/	/	/
1014	03	08	73	/	/	/	/
1015	03	08	73	/	/	/	/
1016	04	08	73	/	/	/	/
1017	04	08	73	/	/	/	/
1018	04	08	73	/	/	/	/
1019	04	08	73	/	/	/	/
1020	04	08	73	/	/	/	/
1021	04	08	73	/	/	/	/
1022	04	08	73	/	/	/	/
1023	04	08	73	/	/	/	/
1024	04	08	73	/	/	/	/
1025	04	08	73	/	/	/	/
1026	04	08	73	/	/	/	/
1027	04	08	73	/	/	/	/
1028	04	08	73	/	/	/	/
1029	04	08	73	/	/	/	/
1030	04	08	73	/	/	/	/

NUMERO DE LA ESTACION	Fecha			MEDICION	MUESTRAS	PUNTOS DE INTERES SINGULAR	TIPO DE TERRENO
	DIA	MES	AÑO				
1030	04	08	73	/	/	/	/
1031	04	08	73	/	/	/	/
1032	04	08	73	/	/	/	/
1033	04	08	73	/	/	/	/
1034	04	08	73	/	/	/	/
1035	06	08	73	/	/	/	/
1036	05	08	73	/	/	/	/
1037	06	08	73	/	/	/	/
1038	06	08	73	/	/	/	/
1039	05	08	73	/	/	/	/
1040	06	08	73	/	/	/	/
1041	06	08	73	/	/	/	/
1042	06	08	73	/	/	/	/
1043	06	08	73	/	/	/	/
1044	06	08	73	/	/	/	/
1045	07	08	73	/	/	/	/
1046	07	08	73	/	/	/	/
1047	07	08	73	/	/	/	/
1048	07	08	73	/	/	/	/
1049	07	08	73	/	/	/	/
1050	07	08	73	/	/	/	/
1051	07	08	73	/	/	/	/
1052	07	08	73	/	/	/	/
1053	07	08	73	/	/	/	/
1054	07	08	73	/	/	/	/
1055	07	08	73	/	/	/	/
1056	07	08	73	/	/	/	/
1057	07	08	73	/	/	/	/
1058	07	08	73	/	/	/	/
1059	07	08	73	/	/	/	/
1060	07	08	73	/	/	/	/
1061	07	08	73	/	/	/	/
1062	07	08	73	/	/	/	/
1063	07	08	73	/	/	/	/

EL CONSULTOR DEBERA MARCAR SOBRE EL MAPA LAS ESTACIONES CON SU NUMERO DE REFERENCIA (EN AZUL) Y LOS CORTES REALIZADOS SOBRE EL TERRENO (EN ROJO). PARA UN CONTROL CORRECTO DE LA MARCHA DEL TRABAJO DE CAMPO EL CONSULTOR DEBERA ENVIAR ENTRE LOS DIAS 1 al 7 y 15 al 22 DE CADA MES ESTAS HOJAS AL INSTITUTO GEOLOGICO Y MINERO DE ESPAÑA, DIVISION DE GEOLOGIA. CI RIOS ROSAS, 23 - MADRID - 3.

EQUIPO DE RECEPCION DEL IGME

EL CONSULTOR

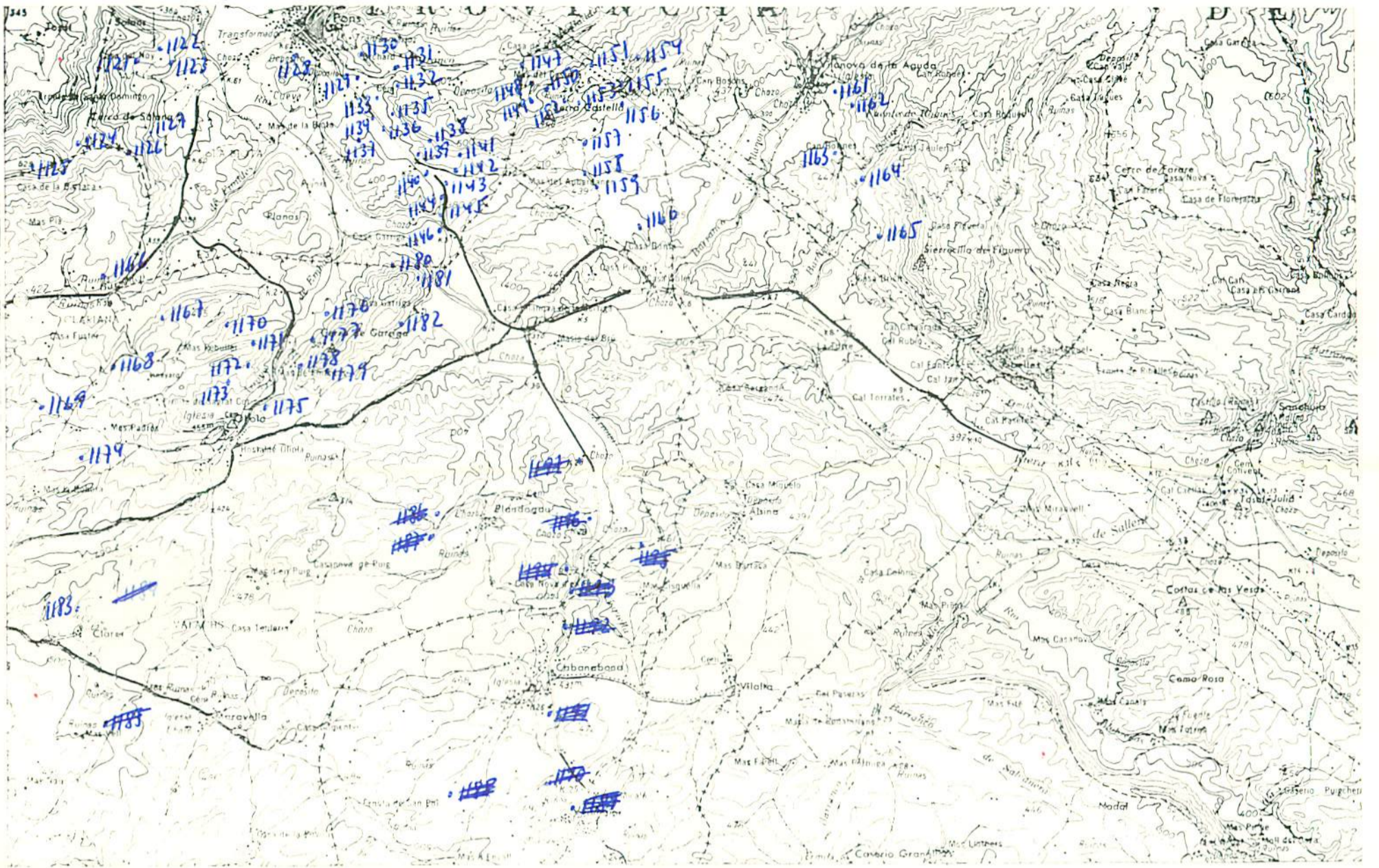

PONS

NUMERO DE LA HOJA 3413 CUADRANTE 3

4	1
3	2

63

15-X-73

67

DATOS A RELLENAR POR EL IGME										DATOS A RELLENAR POR EL CONSULTOR																																																							
DATOS A RELLENAR POR EL IGME					DATOS A RELLENAR POR EL CONSULTOR					DATOS A RELLENAR POR EL IGME					DATOS A RELLENAR POR EL CONSULTOR																																																		
Nº de la hoja 1:50 000		Nº del documento			CONSULT		ESPECIAL QUE REAL LA ESTAC			Recibido	Ref. Control	Perforado	Verificado	NUMERO DE LA ESTACION		Fecha			MEDICION				MUESTRAS					PUNTOS DE INTERES SINGUL				TIPO DE TERR																																	
1	2	3	4	5	6	7	8	9	10	11	12	13	71	72	73	74	75	76	77	78	79	80	14	15	16	17	18	19	20	21	22	23	24	25	26	27	28	29	30	31	32	33	34	35	36	37	38	39	40	41	42	43	44	45	46	47	48	49	50	51	52	4	1	3	2
3413		30717			GSDR					[Handwritten]					1122	13	08	73	/ / / /																																														
1123	13	08	73	/ / / /																																																													
1124	13	08	73	/ / / /																																																													
1125	13	08	73	/ / / /																																																													
1126	13	08	73	/ / / /																																																													
1127	13	08	73	/ / / /																																																													
1128	13	08	73	/ / / /																																																													
1129	13	08	73	/ / / /																																																													
1130	13	08	73	/ / / /																																																													
1131	13	08	73	/ / / /																																																													
1132	13	08	73	/ / / /																																																													
1133	13	08	73	/ / / /																																																													
1134	13	08	73	/ / / /																																																													
1135	13	08	73	/ / / /																																																													
1136	13	08	73	/ / / /																																																													
1137	13	08	73	/ / / /																																																													
1138	13	08	73	/ / / /																																																													
1139	13	08	73	/ / / /																																																													
1140	13	08	73	/ / / /																																																													
1141	13	08	73	/ / / /																																																													
1142	13	08	73	/ / / /																																																													
1143	13	08	73	/ / / /																																																													
1144	13	08	73	/ / / /																																																													
1145	13	08	73	/ / / /																																																													
1146	13	08	73	/ / / /																																																													
1147	13	08	73	/ / / /																																																													
1148	13	08	73	/ / / /																																																													
1149	13	08	73	/ / / /																																																													
1150	13	08	73	/ / / /																																																													
1151	13	08	73	/ / / /																																																													
1152	13	08	73	/ / / /																																																													
1153	13	08	73	/ / / /																																																													
1154	13	08	73	/ / / /																																																													
1155	13	08	73	/ / / /																																																													
1156	13	08	73	/ / / /																																																													
1157	13	08	73	/ / / /																																																													
1158	13	08	73	/ / / /																																																													
1159	13	08	73	/ / / /																																																													
1160	13	08	73	/ / / /																																																													
1161	13	08	73	/ / / /																																																													
1162	13	08	73	/ / / /																																																													
1163	13	08	73	/ / / /																																																													
1164	13	08	73	/ / / /																																																													
1165	13	08	73	/ / / /																																																													
1166	13	08	73	/ / / /																																																													
1167	13	08	73	/ / / /																																																													
1168	13	08	73	/ / / /																																																													
1169	13	08	73	/ / / /																																																													
1170	13	08	73	/ / / /																																																													
1171	13	08	73	/ / / /																																																													
1172	13	08	73	/ / / /																																																													
1173	13	08	73	/ / / /																																																													
1174	13	08	73	/ / / /																																																													
1175	13	08	73	/ / / /																																																													
1176	13	08	73	/ / / /																																																													
1177	13	08	73	/ / / /																																																													
1178	13	08	73	/ / / /																																																													
1179	13	08	73	/ / / /																																																													
1180	13	08	73	/ / / /																																																													
1181	13	08	73	/ / / /																																																													
1182	13	08	73	/ / / /																																																													
1183	13	08	73	/ / / /																																																													

EL CONSULTOR DEBE MARCAR SOBRE EL MAPA LAS ESTACIONES CON SU NUMERO DE REFERENCIA (EN AZUL) Y LOS CORTES REALIZADOS SOBRE EL TERRENO (EN ROJO). PARA UN CONTROL CORRECTO DE LA MARCHA DEL TRABAJO DE CAMPO EL CONSULTOR DEBERA ENVIAR ENTRE LOS DIAS 1 Y 15 DE CADA MES ESTAS HOJAS AL INSTITUTO GEOLOGICO Y MINERO DE ESPAÑA, DIVISION DE GEOLOGIA, C/ RIOS ROSAS, 23 - MADRID 3

EQUIPO DE RECEPCION DEL IGME

EL CONSULTOR

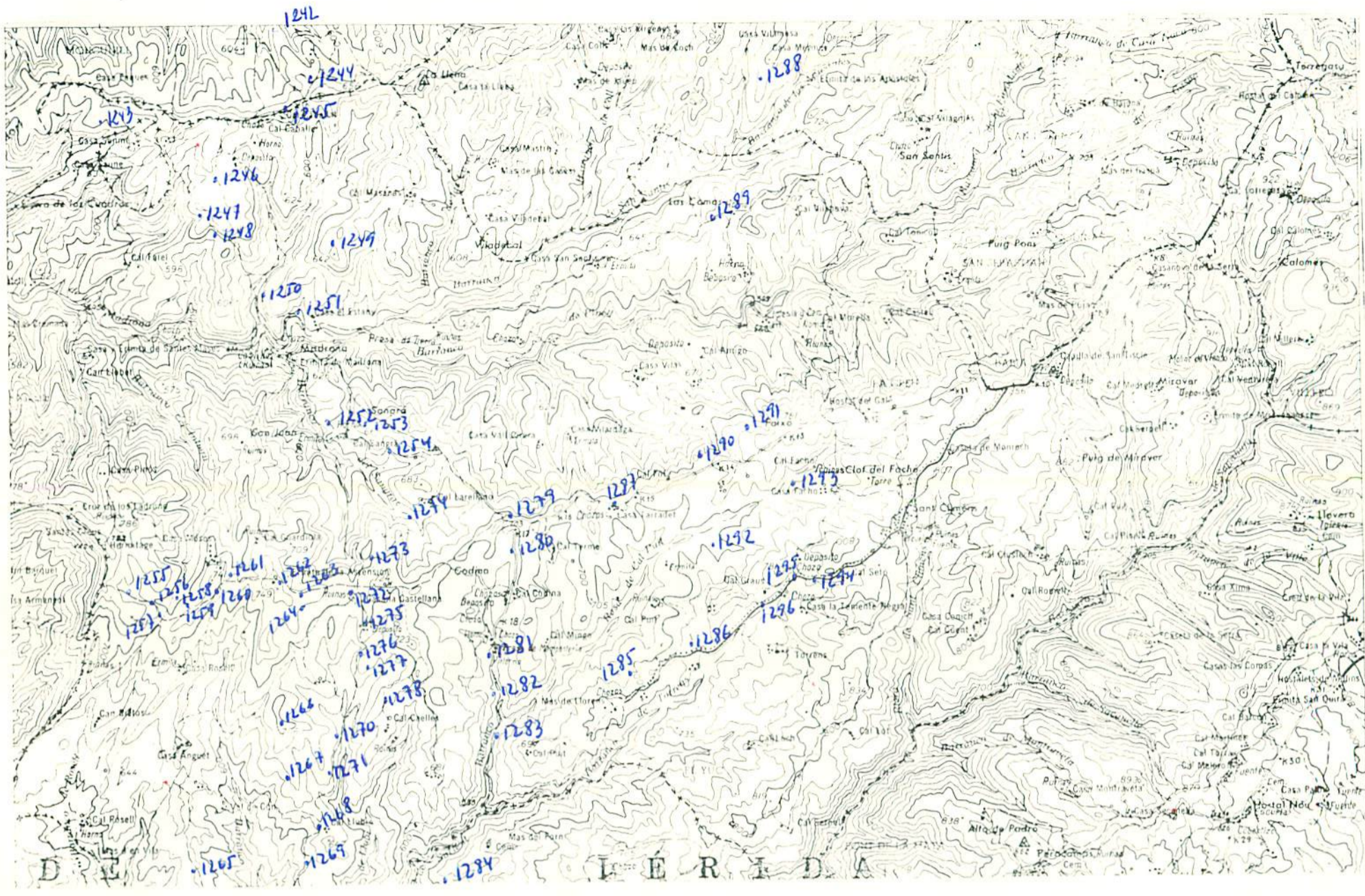

NUMERO DE LA HOJA 3413 CUADRANTE 1

4	1
3	2

55

15-X-73

70

DATOS A RELLENAR POR EL IGME								
DATOS A RELLENAR POR EL IGME			DATOS A RELLENAR POR EL IGME					
Nº de la hoja 1:50.000	Consulor	Nº del documento	Recibido	Ref. Control	Perforado	Verificado		
34131	620	620	1510	73	HT	JHC		

DATOS A RELLENAR POR EL CONSULTOR		CON NUMEROS		CON UNOS EN CASO AFIRMATIVO									
NUMERO DE LA ESTACION	Fecha	MEDICION		MUESTRAS		PUNTOS DE INTERES SINGULAR		TIPO DE TERR					
		Rumbo	Buzoni	Patrol y M	Macrop	Sedimen	Geol	Geomorf	Pluviom	Metamo	Sedime	Volcan	Indifer
1242	20 08 73	/	/	/	/	/	/	/	/	/	/	/	/
1243	20 08 73	/	/	/	/	/	/	/	/	/	/	/	/
1244	20 08 73	/	/	/	/	/	/	/	/	/	/	/	/
1245	20 08 73	/	/	/	/	/	/	/	/	/	/	/	/
1246	20 08 73	/	/	/	/	/	/	/	/	/	/	/	/
1247	20 08 73	/	/	/	/	/	/	/	/	/	/	/	/
1248	20 08 73	/	/	/	/	/	/	/	/	/	/	/	/
1249	20 08 73	/	/	/	/	/	/	/	/	/	/	/	/
1250	20 08 73	/	/	/	/	/	/	/	/	/	/	/	/
1251	20 08 73	/	/	/	/	/	/	/	/	/	/	/	/
1252	20 08 73	/	/	/	/	/	/	/	/	/	/	/	/
1253	20 08 73	/	/	/	/	/	/	/	/	/	/	/	/
1254	20 08 73	/	/	/	/	/	/	/	/	/	/	/	/
1255	21 08 73	/	/	/	/	/	/	/	/	/	/	/	/
1256	21 08 73	/	/	/	/	/	/	/	/	/	/	/	/
1257	21 08 73	/	/	/	/	/	/	/	/	/	/	/	/
1258	21 08 73	/	/	/	/	/	/	/	/	/	/	/	/
1259	21 08 73	/	/	/	/	/	/	/	/	/	/	/	/
1260	21 08 73	/	/	/	/	/	/	/	/	/	/	/	/
1261	21 08 73	/	/	/	/	/	/	/	/	/	/	/	/
1262	21 08 73	/	/	/	/	/	/	/	/	/	/	/	/
1263	21 08 73	/	/	/	/	/	/	/	/	/	/	/	/
1264	21 08 73	/	/	/	/	/	/	/	/	/	/	/	/
1265	21 08 73	/	/	/	/	/	/	/	/	/	/	/	/
1266	21 08 73	/	/	/	/	/	/	/	/	/	/	/	/
1267	21 08 73	/	/	/	/	/	/	/	/	/	/	/	/
1268	21 08 73	/	/	/	/	/	/	/	/	/	/	/	/
1269	21 08 73	/	/	/	/	/	/	/	/	/	/	/	/
1270	21 08 73	/	/	/	/	/	/	/	/	/	/	/	/

DATOS A RELLENAR POR EL CONSULTOR		CON NUMEROS		CON UNOS EN CASO AFIRMATIVO									
NUMERO DE LA ESTACION	Fecha	MEDICION		MUESTRAS		PUNTOS DE INTERES SINGULAR		TIPO DE TERR					
		Rumbo	Buzoni	Patrol y M	Macrop	Sedimen	Geol	Geomorf	Pluviom	Metamo	Sedime	Volcan	Indifer
1271	21 08 73	/	/	/	/	/	/	/	/	/	/	/	/
1272	21 08 73	/	/	/	/	/	/	/	/	/	/	/	/
1273	21 08 73	/	/	/	/	/	/	/	/	/	/	/	/
1274	21 08 73	/	/	/	/	/	/	/	/	/	/	/	/
1275	21 08 73	/	/	/	/	/	/	/	/	/	/	/	/
1276	21 08 73	/	/	/	/	/	/	/	/	/	/	/	/
1277	21 08 73	/	/	/	/	/	/	/	/	/	/	/	/
1278	21 08 73	/	/	/	/	/	/	/	/	/	/	/	/
1279	21 08 73	/	/	/	/	/	/	/	/	/	/	/	/
1280	21 08 73	/	/	/	/	/	/	/	/	/	/	/	/
1281	21 08 73	/	/	/	/	/	/	/	/	/	/	/	/
1282	21 08 73	/	/	/	/	/	/	/	/	/	/	/	/
1283	21 08 73	/	/	/	/	/	/	/	/	/	/	/	/
1284	21 08 73	/	/	/	/	/	/	/	/	/	/	/	/
1285	22 08 73	/	/	/	/	/	/	/	/	/	/	/	/
1286	22 08 73	/	/	/	/	/	/	/	/	/	/	/	/
1287	22 08 73	/	/	/	/	/	/	/	/	/	/	/	/
1288	22 08 73	/	/	/	/	/	/	/	/	/	/	/	/
1289	22 08 73	/	/	/	/	/	/	/	/	/	/	/	/
1290	22 08 73	/	/	/	/	/	/	/	/	/	/	/	/
1291	22 08 73	/	/	/	/	/	/	/	/	/	/	/	/
1292	22 08 73	/	/	/	/	/	/	/	/	/	/	/	/
1293	22 08 73	/	/	/	/	/	/	/	/	/	/	/	/
1294	22 08 73	/	/	/	/	/	/	/	/	/	/	/	/
1295	22 08 73	/	/	/	/	/	/	/	/	/	/	/	/
1296	22 08 73	/	/	/	/	/	/	/	/	/	/	/	/

EL CONSULTOR DEBE MARCAR SOBRE EL MAPA LAS ESTACIONES CON SU NUMERO DE REFERENCIA (EN AZUL) Y LOS CORTES REALIZADOS SOBRE EL TERRENO (EN ROJO). PARA UN CONTROL CORRECTO DE LA MARCHA DEL TRABAJO DE CAMPO EL CONSULTOR DEBERA ENVIAR ENTRE LOS DIAS 1 A 7 Y 15 AL 22 DE CADA MES ESTAS HOJAS AL INSTITUTO GEOLOGICO Y MINERO DE ESPAÑA, DIVISION DE GEOLOGIA Y MINAS, ROSAS, 25 - MADRID - 3

EQUIPO DE RECEPCION DEL IGME EL CONSULTOR

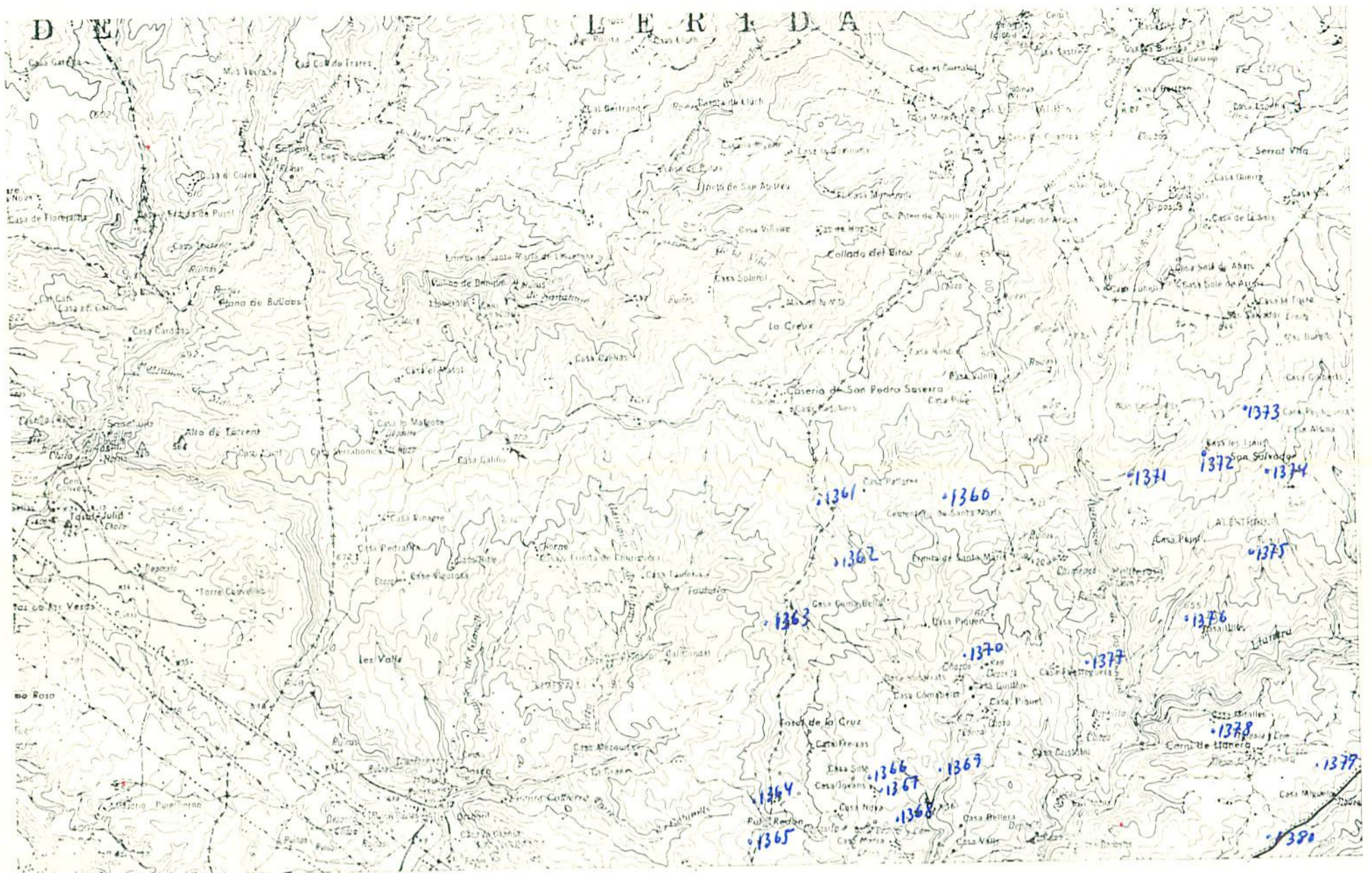

PONS

NUMERO DE LA HOJA 3413 CUADRANTE

4	1
3	2

24

15-X-73

72

DATOS A RELLENAR POR EL IGME									DATOS A RELLENAR POR EL CONSULTOR			DATOS A RELLENAR POR EL IGME												
Nº de la hoja 1:50.000				Nº del documento					CONSULTOR			Recibido		Ref. Control		Perforado				Verificado				
1	2	3	4	5	6	7	8	9	10	11	12	13	71	72	73	74	75	76	77	78	79	80	HT J.P.C.	
3	4	1	3	2	9	6	6	5	G	S	Q	R	1	5	1	0	7	3						

DATOS A RELLENAR POR EL CONSULTOR																			
NUMERO DE LA ESTACION	Fecha			MEDICION		MUESTRAS							PUNTOS DE INTERES SINGULAR				TIPO DE TERR.		
	DIA	MES	AÑO	Buzo	Petrolog	Microsc.	Sedimen.	Mineralog.	Tecton.	Estratig.	Palaeont.	Litolog.	Poligeog.	Hydrog.	Econom.	Foreg.	Minerog.	Sedimen.	Indifer.
1360	24	08	73	/	/														
1361	24	08	73	/	/														
1362	24	08	73	/	/														
1363	24	08	73	/	/														
1364	24	08	73	/	/														
1365	24	08	73	/	/														
1366	24	08	73	/	/														
1367	24	08	73	/	/														
1368	24	08	73	/	/														
1369	24	08	73	/	/														
1370	24	08	73	/	/														
1371	24	08	73	/	/														
1372	24	08	73	/	/														
1373	24	08	73	/	/														
1374	24	08	73	/	/														
1375	24	08	73	/	/														
1376	24	08	73	/	/														
1377	24	08	73	/	/														
1378	24	08	73	/	/														
1379	24	08	73	/	/														
1380	24	08	73	/	/														

DATOS A RELLENAR POR EL CONSULTOR																			
NUMERO DE LA ESTACION	Fecha			MEDICION		MUESTRAS							PUNTOS DE INTERES SINGULAR				TIPO DE TERR.		
	DIA	MES	AÑO	Buzo	Petrolog	Microsc.	Sedimen.	Mineralog.	Tecton.	Estratig.	Palaeont.	Litolog.	Poligeog.	Hydrog.	Econom.	Foreg.	Minerog.	Sedimen.	Indifer.

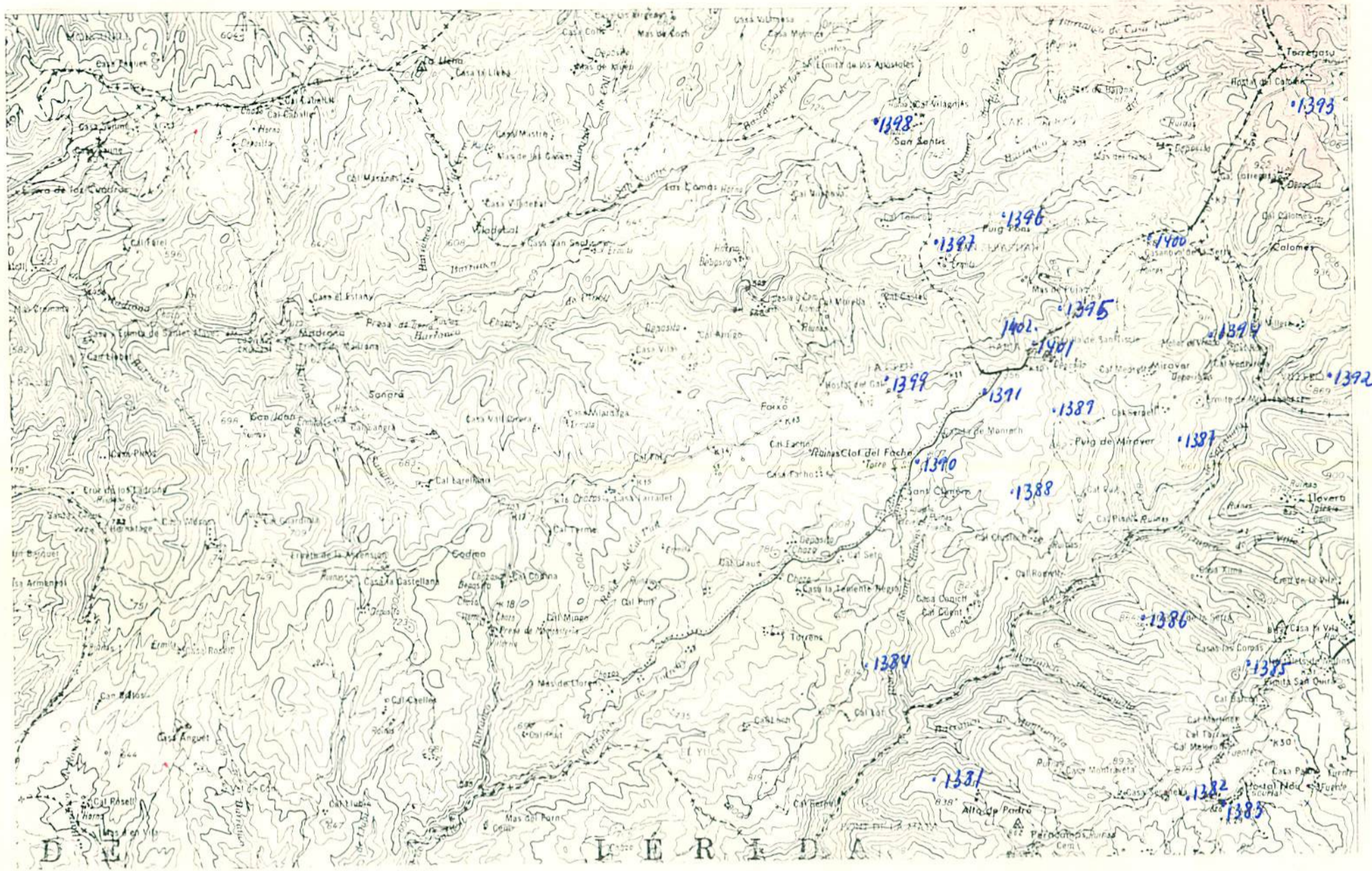

NUMERO DE LA HOJA 3413 CUADRANTE I

4	1
3	2

22

15-X-73

73

DATOS A RELLENAR POR EL IGME				DATOS A RELLENAR POR EL IGME			
Nº de la hoja 1:50 000	Código del punto	Nº del documento		Recibido	Ref. Control	Perforado	Verificado
1	2	3	4	71	72	73	74
3413	1	622		151073			

CON NUMEROS			CON UNOS EN CASO AFIRMATIVO																										
NUMERO DE LA ESTACION	Fecha			MEDICION			MUESTRAS										PUNTOS DE INTERES SINGULAR				TIPO DE TERR.								
	DIA	MES	AÑO	Rumbo	Circun.	Profundidad	Petrog.	Macrop.	Microsc.	Sediment.	Rayos X	Espectro	C. 18	Alfabeto	Micron	Mineralog.	Tecton.	Polv. aer.	Extr. org.	Polv. org.		Hydrog.	Radioac.	Perfor.	Mineral.	Sedime.	Volcan.	Indifer.	
1381	25	08	73																										
1382	25	08	73																										
1383	25	08	73																										
1384	25	08	73																										
1385	25	08	73																										
1386	25	08	73																										
1387	25	08	73																										
1388	25	08	73																										
1389	25	08	73																										
1390	25	08	73																										
1391	25	08	73																										
1392	25	08	73																										
1393	25	08	73																										
1394	25	08	73																										
1395	25	08	73																										
1396	25	08	73																										
1397	25	08	73																										
1398	25	08	73																										
1399	25	08	73																										
1400	25	08	73																										
1401	25	08	73																										
1402	25	08	73																										

CON NUMEROS			CON UNOS EN CASO AFIRMATIVO																										
NUMERO DE LA ESTACION	Fecha			MEDICION			MUESTRAS										PUNTOS DE INTERES SINGULAR				TIPO DE TERR.								
	DIA	MES	AÑO	Rumbo	Circun.	Profundidad	Petrog.	Macrop.	Microsc.	Sediment.	Rayos X	Espectro	C. 18	Alfabeto	Micron	Mineralog.	Tecton.	Polv. aer.	Extr. org.	Polv. org.		Hydrog.	Radioac.	Perfor.	Mineral.	Sedime.	Volcan.	Indifer.	

EL CONSULTOR - DEBERA MARCAR SOBRE EL MAPA LAS ESTACIONES CON SU NUMERO DE REFERENCIA EN AZUL Y LOS CORTES REALIZADOS SOBRE EL TERRENO EN ROJO.
 PARA UN CONTROL CORRECTO DE LA MARCHA DEL TRABAJO DE CAMPO EL CONSULTOR DEBERA ENVIAR ENTRE LOS DIAS 1 al 7 y 15 al 22 DE CADA MES ESTAS HOJAS AL INSTITUTO GEOLOGICO Y MINERO DE ESPAÑA, DIVISION DE GEOLOGIA C/ RIOS ROSAS, 23 - MADRID - 3

EQUIPO DE RECEPCION DEL IGME

EL CONSULTOR