





Nº HOJA: 33 - 12

AUTOR (S) : J. ROSELL Y D. GOMEZ-GRAS

IDENTIFICACION DE MUESTRAS:

COORDENADAS

x: 320.5

y: 4654.9

z: 680

x: 320.3

y: 4655.4

z: 800

NOMBRE: I S O N A

PROVINCIA: LERIDA

NOMBRE LOCAL: BCO. DE L' OSCA-FUSTERÓ

SERIE Nº: 02

FECHA: DICIEMBRE - 92

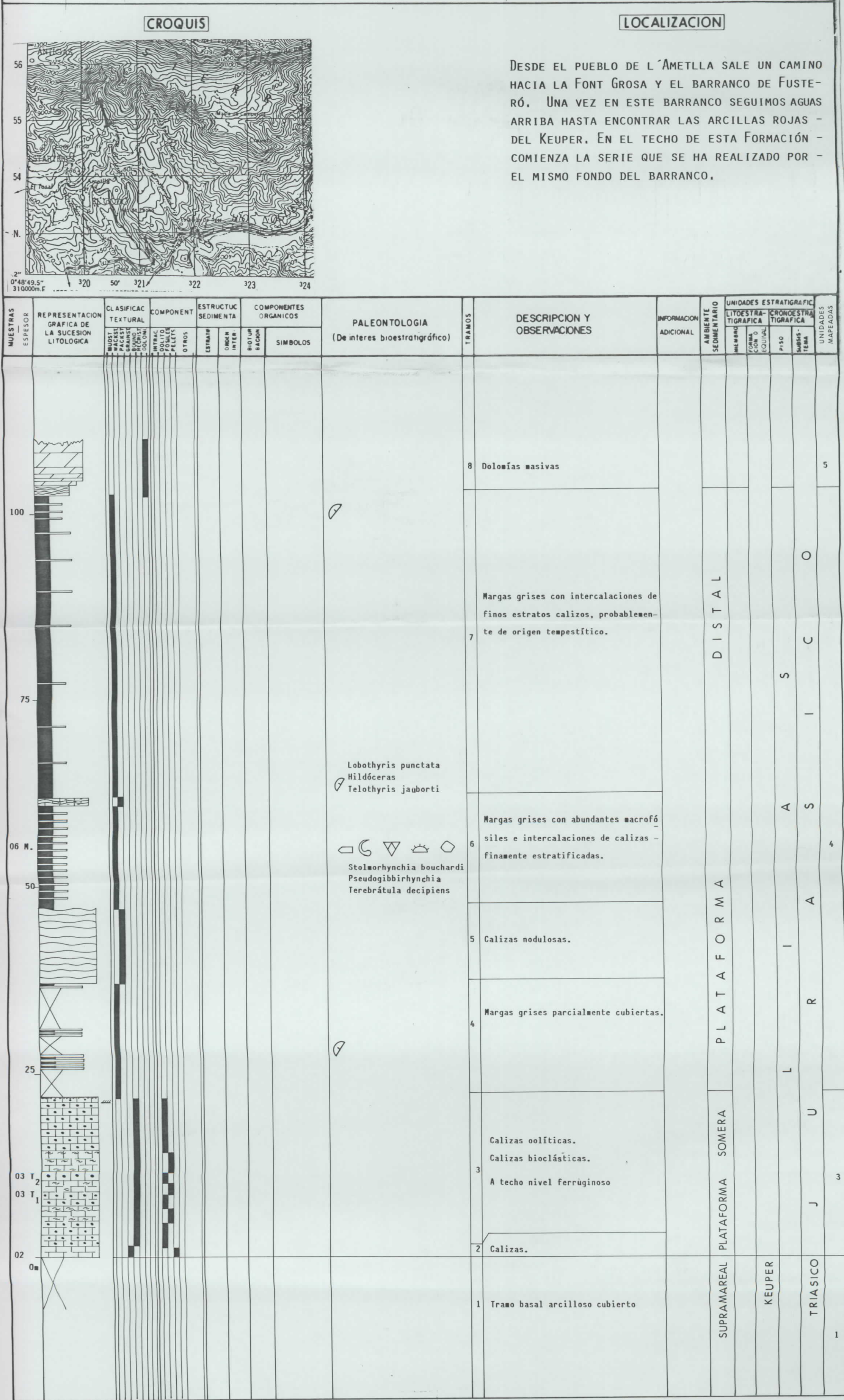

Lobothyris punctata  
Hildóceras  
Telothyris jauberti

Stolmorhynchia bouchardi  
Pseudogibbirhynchia  
Terebratula decipiens















NºHOJA: 33 - 12

NOMBRE: I S O N A

PROVINCIA: LERIDA

AUTOR(S) J: ROSELL Y D: GOMEZ-GRAS

NOMBRE LOCAL: CARRANIMA

IDENTIFICACION DE MUESTRAS:

SERIE Nº: 06

COORDENADAS x: 344.5 y: 4669.8 z: 1200 x: 344.1 y: 4669.0 z: 960

FECHA NOVIEMBRE- 93

CROQUIS

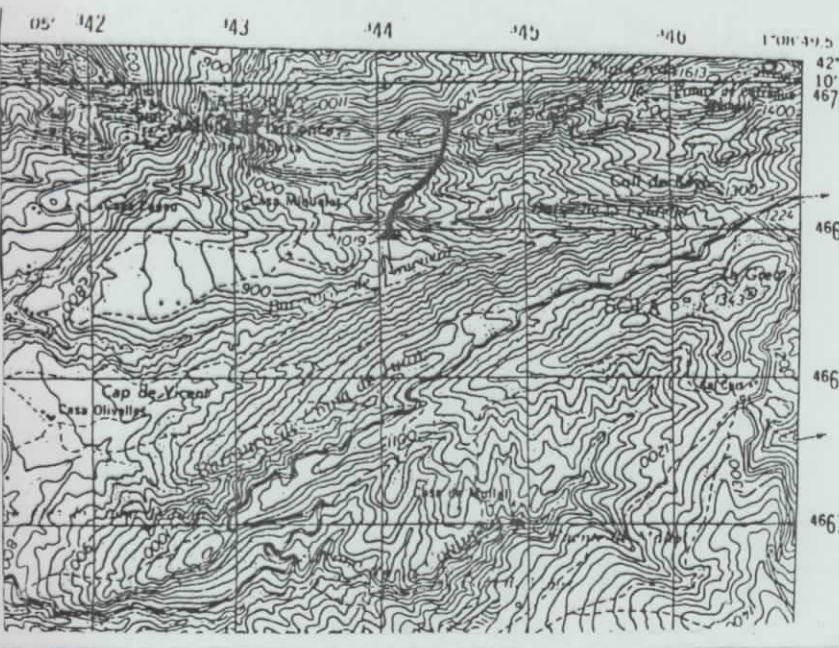

LOCALIZACION

A LA BASE DE LA SERIE SE ACCEDI POR LA PISTA FORESTAL QUE VA DE ABELLA DE LA CONCA A BOIXOLS. EN ESA PISTA SE DEBE COGER EL DESVIO QUE VA HACIALA FONT FREDA : DESDE ESA FUENTE SE COGE UNSENDERO, DE MUCHO DESNIVEL, QUE NOS LLEVA HASTA LA CRESTA DE LA SIERRA DE CARRANIMA, DONDE COMIENZA LA SERIE.

MUESTRAS ESPESOR	REPRESENTACION GRAFICA DE LA SUCESION LITOLOGICA	CLASIFICACION TEXTURAL	COMPONENTE	ESTRUTUC SEDIMENTA	COMPONENTES ORGANICOS	PALEONTOLOGIA (De interes bioestratigráfico)	TRAMOS	DESCRIPCION Y OBSERVACIONES	INFORMACION ADICIONAL	AMBIENTE SEDIMENTARIO	UNIDADES ESTRATIGRAFICAS			UNIDADES MAPEADAS
											MEMBRAS CON D EQUIL	LITOESTRA- TIGRAFICA	CRONOESTRA- TIGRAFICA	
10 T <sub>9</sub>							11	Areniscas Cuarcíticas		FLUVIAL				23
10 T <sub>8</sub>							10	31.5 m. Calcarenitas con pe- sadas microconglomeráticas		DELTAICO		Fm. ARENISCA DE ARENY		21
10 T <sub>7</sub>								Contacto muy erosivo.						
10 T <sub>6</sub>							9	110 m. de margas grises con olistones intercala- dos.		DISTAL				12
10 T <sub>5</sub>							8	12 m. Calizas ( Oliston )						13
10 T <sub>4</sub>							7	Tramo compuesto por 30 m. de margo calizas con con- tacto basal tectonizado y y muy verticalizado.		MARINA				12
10 T <sub>3</sub>							6	30 m. Calizas bien estrati- ficadas con macro-fauna si- licificada.		PLATAFORMA				11
10 T <sub>2</sub>							5	55 m. Caliza margo modulo- sa con macrofauna.						10
10 T <sub>1</sub>							4	28 m. Calcaremita cones- tratificación Humocky po- co manifiesta.		PLATAFORMA SOMERA				8
09 L							3	Tramo compuesto por 23 m. de margo calizas dolomíti- cas en la base y 30 m. de calizas masivas que hacia el techo se encuentran -- bien estratificadas.		ABIERTA				
08 T							2	32 m. Caliza masiva. En la base 8 m. de margo- caliza algo dolomítica.		MARINA				
07 L							1	35 m. Caliza masiva. En el afloramiento, este tramo y el 2, forman dos crestas verticales que des- tacan en el paisaje.		PLATAFORMA		Fm. CALIZAS DE STA. FE		
06 T								Margas						7











Nº HOJA : 33-12

NOMBRE: I S O N A

PROVINCIA: LERIDA

GRUPO DE TRABAJO: J. ROSELL Y R. LINARES

NOMBRE LOCAL : SANT MIQUEL DE LA VALL

IDENTIFICACION DE MUESTRAS:

SERIE N° : 09

	x :	330,3	x :	331,2
COORDENADAS	y :	4657,0	y :	4659,8
	z :	600	z :	780

FECHA: ABRIL-94

CROQUIS

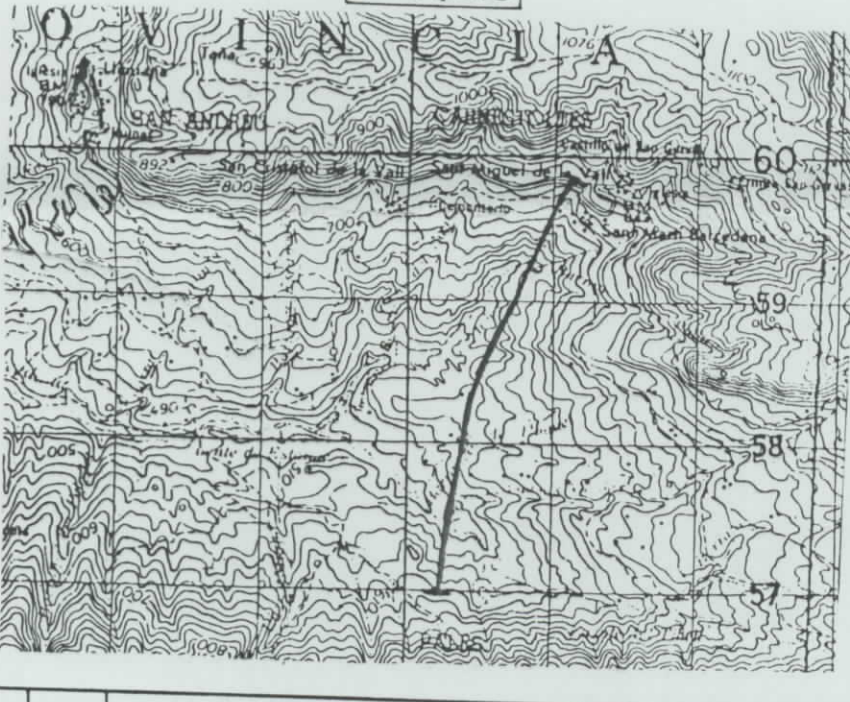

LOCALIZACION

LA SERIE SE HA REALIZADO A LO LARGO DE LA  
PENDIENTE QUE SEPARA EL PUEBLO DE SANT MI  
QUEL DE LA VALL DEL BARRANCO DE BARCEDANA  
Y SE HA COMENZADO EN EL CONTACTO CON EL  
GARMUNIENSE GRIS EN EL PARAJE DE ESTE BA-  
RRANCO CONOCIDO COMO PALES.

[illegible]