

Nº DE HOJA: 209

NOMBRE: Murillo 1

PROVINCIA: Huesca

GRUPO DE TRABAJO: **Javier Ramajo**

NOMBRE LOCAL: Murillo de Gállego, paraje de La Raya

IDENTIFICACION DE LAS MUESTRAS: **Mur. 1**

SERIE N°: 3

	INICIO	FINAL
COORDENADAS	X: 686.120 Y: 4691.805 Z: 570-575	X: 686.165 Y: 4691.750 Z: 570-575

ESCALA: 1:100

FECHA DE EJECUCION: 19 de Noviembre 2003

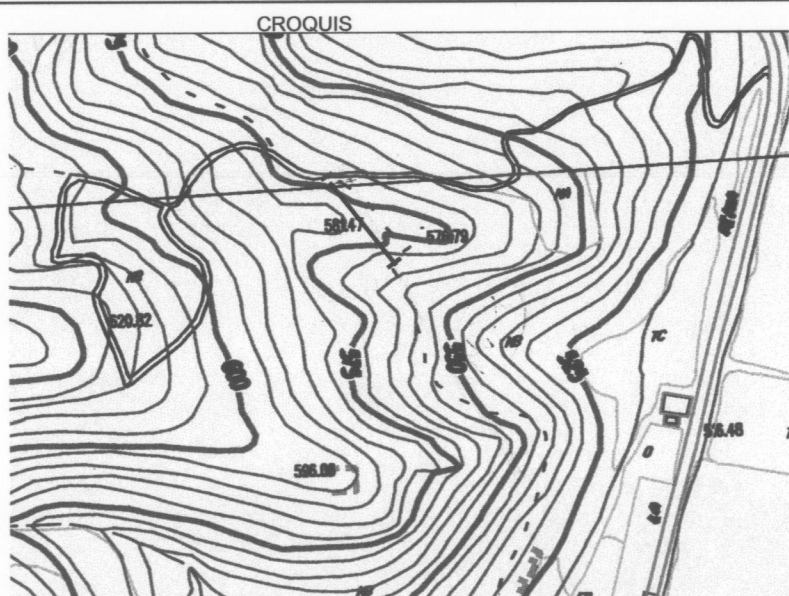

LOCALIZACION:

La columna se sitúa entre la pista de acceso a los sondeos, cuyo desvío se encuentra pasado el Km. 40 de la Carretera A-123. Ascendiendo por esta pista se llega hasta un punto donde existe un cruce con un camino que transcurre paralelo al Gállego y a la carretera A-123. En este punto se inicia la columna

[illegible]

	1)		2)	
	INICIO	FINAL	INICIO	FINAL
	X: 685.225	X: 685.220	X: 685.220	X: 685.240
COORDENADAS	Y: 4692.275	Y: 4692.265	Y: 4692.315	Y: 4692.295
	Z: 710	Z: 715	Z: 720	Z: 745

ESCALA: 1:100

FECHA DE EJECUCION: 25 de Noviembre del 2003

CROQUIS

LOCALIZACION:



Esta columna se ha levantado en la cabecera del barranco que en el límite norte de la zona de estudio, parte desde el pie de los relieves del Cerro del valle y desemboca en el río Gállego. Al mismo se accede a través de una senda que parte desde un camino que transcurre paralelo al Río Gállego, a la carretera A-132 y a la línea de media tensión

[illegible]

