

NUMERO DE LA HOJA 1-10 CUADRANTE

4	1
3	2

DATOS A RELLENAR POR EL I.T.G.E.		DATOS A RELLENAR POR EL CONSULTOR		DATOS A RELLENAR POR EL I.T.G.E.			
Nº de la hoja	Nº del documento	CONSULT. ESPECIAL QUE REALIZA LA ESTAC.		Recibido	Ref. Control	Perforado	Verificado
15102							

NUMERO DE LA ESTACION	DATOS A RELLENAR POR EL CONSULTOR											
	Fotografía	Petro l y M	Macrop.	Microsil.	Sedimen.	Rayos X	Espectro masas	C 14	Análisis Químicos	Térmico diferen.	Microsc.	Otros análisis

NUMERO DE LA ESTACION	DATOS A RELLENAR POR EL CONSULTOR											
	Fotografía	Petro l y M	Macrop.	Microsil.	Sedimen.	Rayos X	Espectro masas	C 14	Análisis Químicos	Térmico diferen.	Microsc.	Otros análisis

EL CONSULTOR DEBERA MARCAR SOBRE EL MAPA LAS ESTACIONES CON SU NUMERO DE REFERENCIA (EN AZUL) Y LOS CORTES REALIZADOS SOBRE EL TERRENO (EN ROJO). PARA UN CONTROL CORRECTO DE LA MARCHA DEL TRABAJO DE CAMPO EL CONSULTOR DEBERA ENVIAR ENTRE LOS DIAS 1 al 7 Y 15 al 22 DE CADA MES ESTAS HOJAS AL INSTITUTO TECNOLÓGICO GEOMINERO DE ESPAÑA DIVISION DE GEOLOGIA C/ RIOS ROSAS, 23 - MADRID - 28003

Recibido I. T. G. E. el ..... Envíalo el .....

El Supervisor

*J. J. ...*

El Consultor

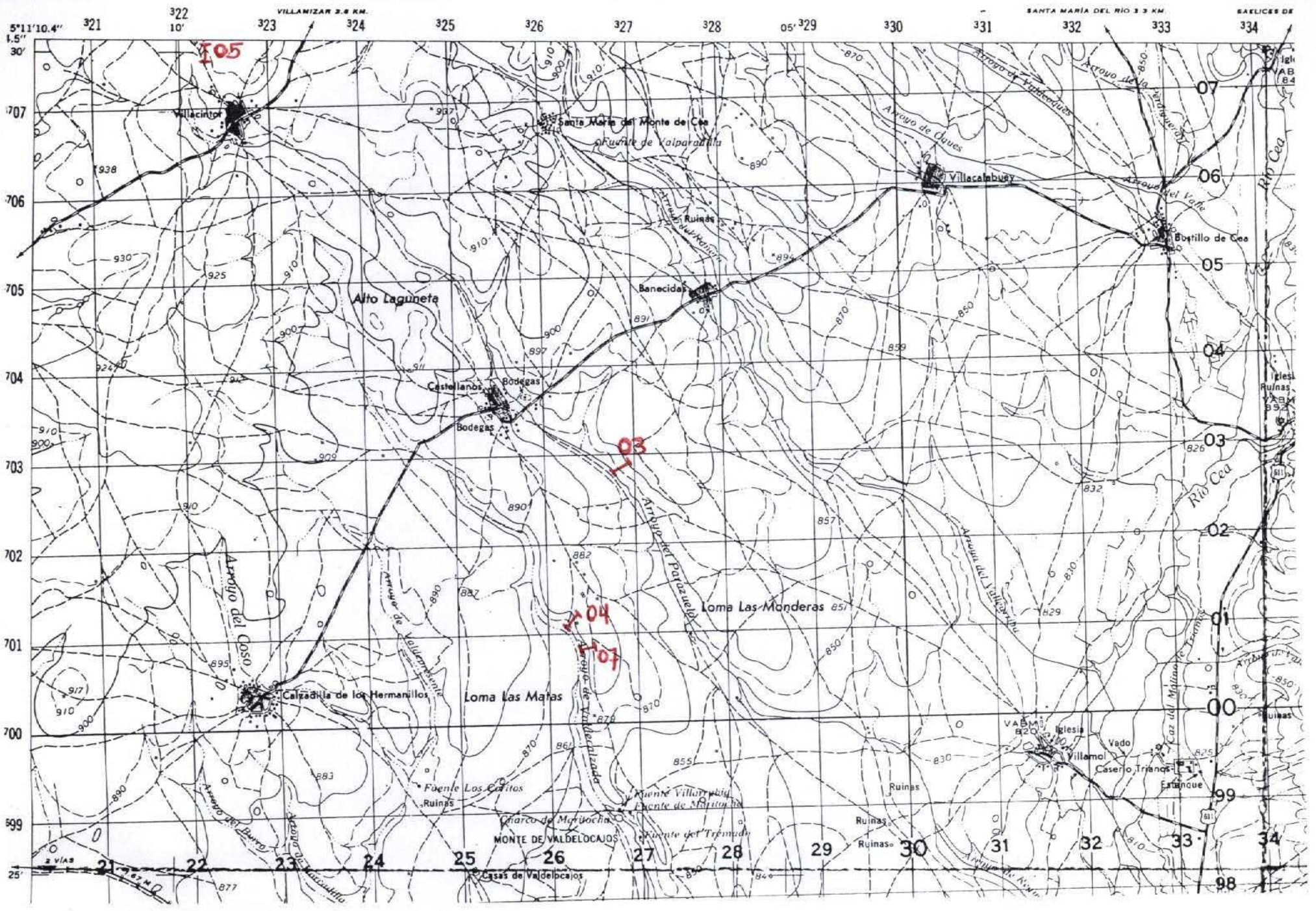

NUMERO DE LA HOJA 15-10 CUADRANTE

1
2
3

DATOS A RELLENAR POR EL I.T.G.E.			DATOS A RELLENAR POR EL I.T.G.E.			
Nº de la hoja	Cuadrante número	Nº del documento	Recibido	Ref. Control	Perforado	Verificado
15104						

NUMERO DE LA ESTACION	MUESTRAS											
	Fotografía	Petro l y M.	Macrop.	Micropal.	Sedimen.	Rayos X	Espectro masas	C 14	Análisis Químicos	Térmico diferen.	Microsc	Otros análisis
0301												X
0401												X
0402												X
0501												X
0502												X

NUMERO DE LA ESTACION	MUESTRAS											
	Fotografía	Petro l y M.	Macrop.	Micropal.	Sedimen.	Rayos X	Espectro masas	C 14	Análisis Químicos	Térmico diferen.	Microsc	Otros análisis

NUMERO DE LA ESTACION	MUESTRAS											
	Fotografía	Petro l y M.	Macrop.	Micropal.	Sedimen.	Rayos X	Espectro masas	C 14	Análisis Químicos	Térmico diferen.	Microsc	Otros análisis

NUMERO DE LA ESTACION	MUESTRAS											
	Fotografía	Petro l y M.	Macrop.	Micropal.	Sedimen.	Rayos X	Espectro masas	C 14	Análisis Químicos	Térmico diferen.	Microsc	Otros análisis

COLUMNA 07 SIN MUESTRAS

EL CONSULTOR DEBERA MARCAR SOBRE EL MAPA LAS ESTACIONES CON SU NUMERO DE REFERENCIA (EN AZUL) Y LOS CORTES REALIZADOS SOBRE EL TERRENO (EN ROJO). PARA UN CONTROL CORRECTO DE LA MARCHA DEL TRABAJO DE CAMPO EL CONSULTOR DEBERA ENVIAR ENTRE LOS DIAS 1 al 7 Y 15 al 22 DE CADA MES ESTAS HOJAS AL INSTITUTO TECNOLÓGICO GEOMINERO DE ESPAÑA DIVISION DE GEOLOGIA. C/ RIOS ROSAS, 23 - MADRID - 28003

Recibido I.T.G.E. el ..... Enviado el .....  
El Supervisor ..... El Consultor .....

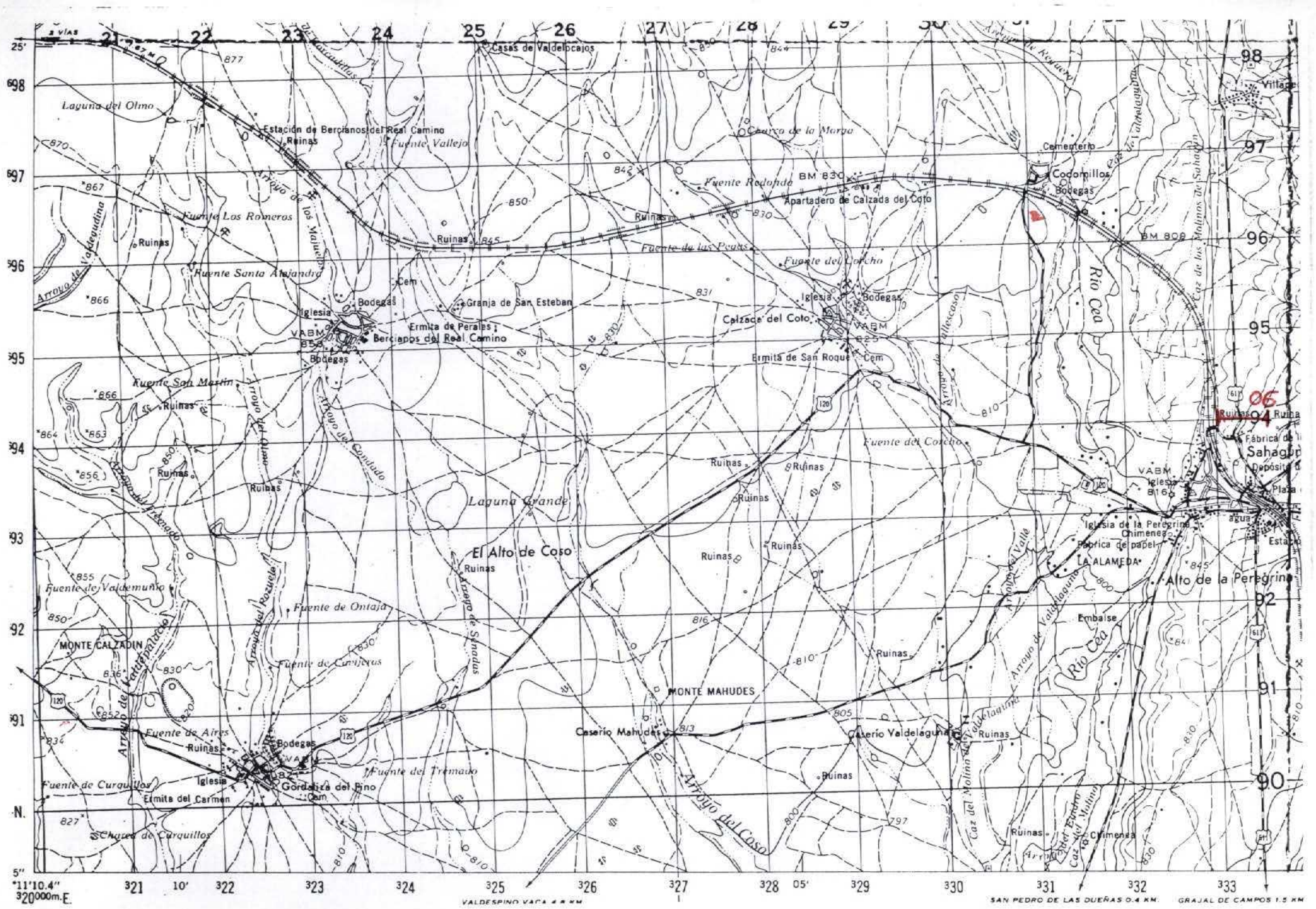

NUMERO DE LA HOJA 15-10 CUADRANTE

4	1
3	2

DATOS A RELLENAR POR EL I.T.G.E.		DATOS A RELLENAR POR EL I.T.G.E.			
Nº de la hoja	Nº del documento	Recibido	Ref. Control	Perforado	Verificado
15103					

DATOS A RELLENAR POR EL CONSULTOR		DATOS A RELLENAR POR EL CONSULTOR															
NUMERO DE LA ESTACION	Fotografía	NUMERO DE LA ESTACION	Fotografía	MUESTRAS													
	Petro l y M.		Petro l y M.	Petro l y M.	Macrop.	Macrop.	Macrop.	Sedimen.	Rayos X	Rayos X	Espectro masas	C 14	Análisis Químicos	Análisis Químicos	Temperatura	Microsc.	Otros análisis

DATOS A RELLENAR POR EL CONSULTOR		DATOS A RELLENAR POR EL CONSULTOR															
NUMERO DE LA ESTACION	Fotografía	NUMERO DE LA ESTACION	Fotografía	MUESTRAS													
	Petro l y M.		Petro l y M.	Petro l y M.	Macrop.	Macrop.	Macrop.	Sedimen.	Rayos X	Rayos X	Espectro masas	C 14	Análisis Químicos	Análisis Químicos	Temperatura	Microsc.	Otros análisis

COLUMNA 06 SIN MUESTRAS

EL CONSULTOR DEBERA MARCAR SOBRE EL MAPA LAS ESTACIONES CON SU NUMERO DE REFERENCIA (EN AZUL) Y LOS CORTES REALIZADOS SOBRE EL TERRENO (EN ROJO) PARA UN CONTROL CORRECTO DE LA MARCHA DEL TRABAJO DE CAMPO EL CONSULTOR DEBERA ENVIAR ENTRE LOS DIAS 1 al 7 Y 15 al 22 DE CADA MES ESTAS HOJAS AL INSTITUTO TECNOLÓGICO GEOMINERO DE ESPAÑA DIVISION DE GEOLOGIA - RIOS ROSAS, 23 - MADRID - 28003

Recibido I. T. G. E. el  
El Supervisor

Enviado el  
El Consultor

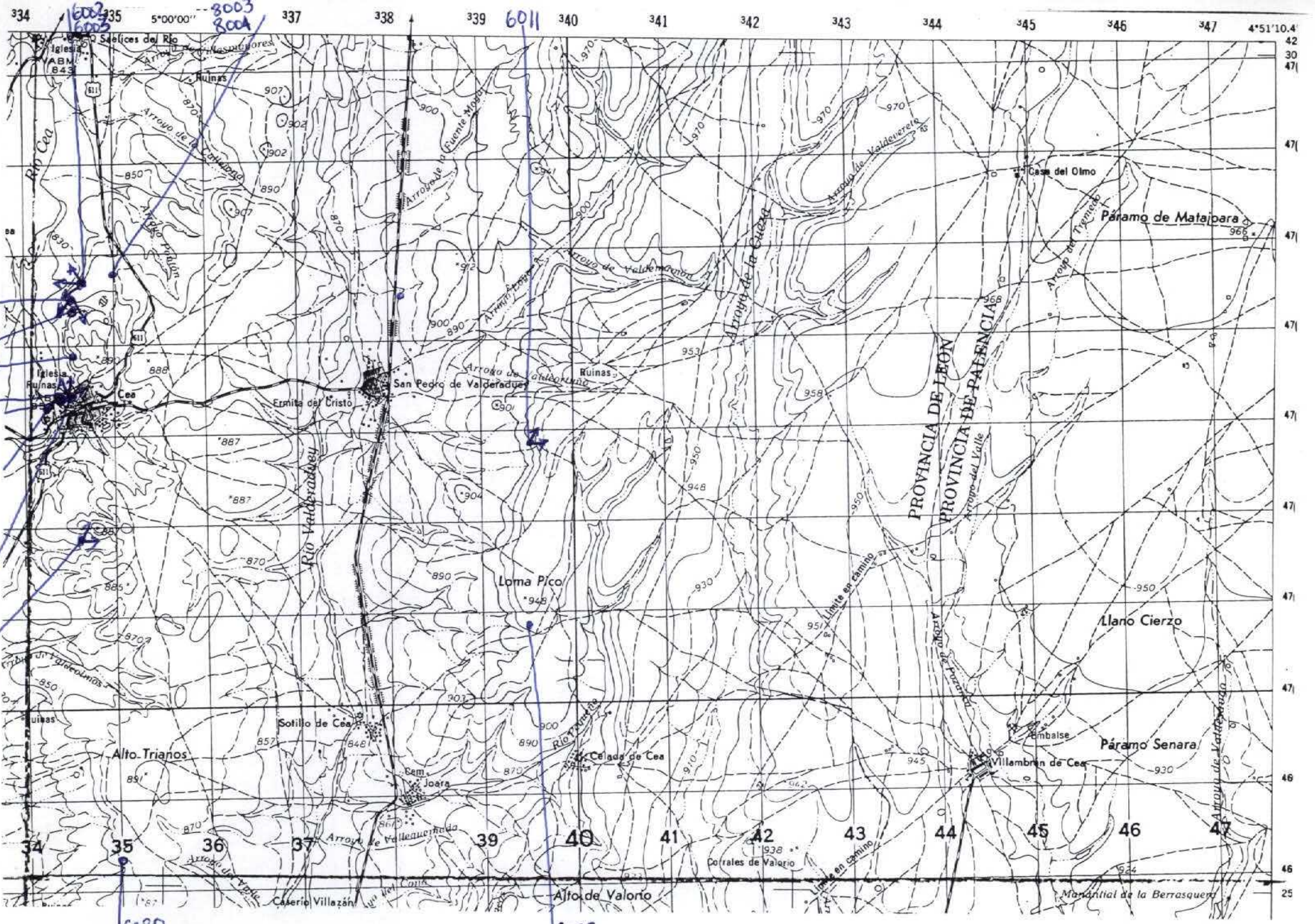

NUMERO DE LA HOJA 15-10 CUADRANTE

4	2
3	2

DATOS A RELLENAR POR EL I.T.G.E.		DATOS A RELLENAR POR EL I.T.G.E.			
Nº de la hoja 1 : 50.000	Nº del documento	Recibido	Ref. Control	Perforado	Verificado
<u>15101</u>					

NUMERO DE LA ESTACION	MUESTRAS											NUMERO DE LA ESTACION	MUESTRAS																
	Fotografía	Petro l y M.	Macrop.	Micropal.	Sedimen.	Rayos X	Espectro masas	C 14	Análisis Químicos	Térmico	Microsc.		Otros análisis	Fotografía	Petro l y M.	Macrop.	Micropal.	Sedimen.	Rayos X	Espectro masas	C 14	Análisis Químicos	Térmico	Microsc.	Otros análisis				
6002	X																												
6003	X																												
6004	X																												
6005	X																												
6006	X																												
6007	X																												
6008	X																												
6009	X																												
6010	X																												
6011	X																												
6019	X																												
6020	X																												
6021	X																												
6022	X																												
8003																													
8004																													
8005																													

EL CONSULTOR DEBERA MARCAR SOBRE EL MAPA LAS ESTACIONES CON SU NUMERO DE REFERENCIA (EN AZUL) Y LOS CORTES REALIZADOS SOBRE EL TERRENO (EN ROJO). PARA UN CONTROL CORRECTO DE LA MARCHA DEL TRABAJO DE CAMPO EL CONSULTOR DEBERA ENVIAR ENTRE LOS DIAS 1 al 7 Y 15 al 22 DE CADA MES ESTAS HOJAS AL INSTITUTO TECNOLÓGICO GEOMINERO DE ESPAÑA DIVISION DE GEOLOGIA C/ RIOS ROSAS, 23 - MADRID - 28003

Recibido I. T. G. E. el                       
El Supervisor                     

Enviado el                       
El Consultor

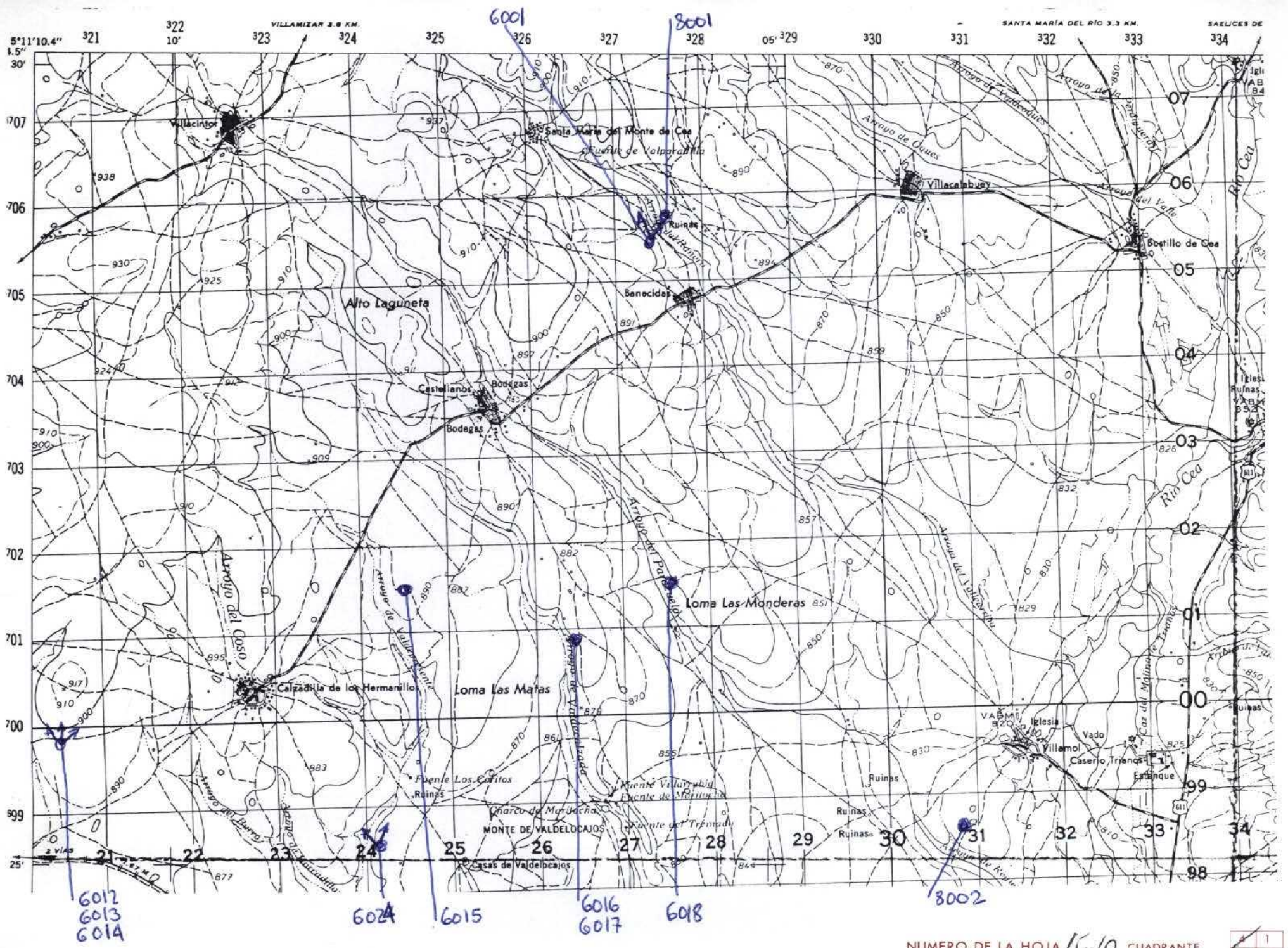

NUMERO DE LA HOJA 15-10 CUADRANTE

1
3 2

DATOS A RELLENAR POR EL I.T.G.E.		DATOS A RELLENAR POR EL I.T.G.E.			
Nº de la hoja 1: 50.000	Nº del documento	Recibido	Ref. Control	Perforado	Verificado
15104					

NUMERO DE LA ESTACION	DATOS A RELLENAR POR EL CONSULTOR																			
	Fotografía	Petro l y M.	Microsc.	Microscop.	Sedimen.	Rayos X	Espectro masas	C 14	Análisis Químico Térmico diferencial	Microsc. Otros análisis	NUMERO DE LA ESTACION	Fotografía	Petro l y M.	Microsc.	Microscop.	Sedimen.	Rayos X	Espectro masas	C 14	Análisis Químico Térmico diferencial

NUMERO DE LA ESTACION	DATOS A RELLENAR POR EL CONSULTOR																						
	Fotografía	Petro l y M.	Microsc.	Microscop.	Sedimen.	Rayos X	Espectro masas	C 14	Análisis Químico Térmico diferencial	Microsc. Otros análisis	NUMERO DE LA ESTACION	Fotografía	Petro l y M.	Microsc.	Microscop.	Sedimen.	Rayos X	Espectro masas	C 14	Análisis Químico Térmico diferencial	Microsc. Otros análisis		
6012	X																						
6013	X																						
6014	X																						
6015	X																						
6016	X																						
6017	X																						
6018	X																						
6024	X																						
6001																					X		
8002	X																						

NUMERO DE LA ESTACION	DATOS A RELLENAR POR EL CONSULTOR																			
	Fotografía	Petro l y M.	Microsc.	Microscop.	Sedimen.	Rayos X	Espectro masas	C 14	Análisis Químico Térmico diferencial	Microsc. Otros análisis	NUMERO DE LA ESTACION	Fotografía	Petro l y M.	Microsc.	Microscop.	Sedimen.	Rayos X	Espectro masas	C 14	Análisis Químico Térmico diferencial

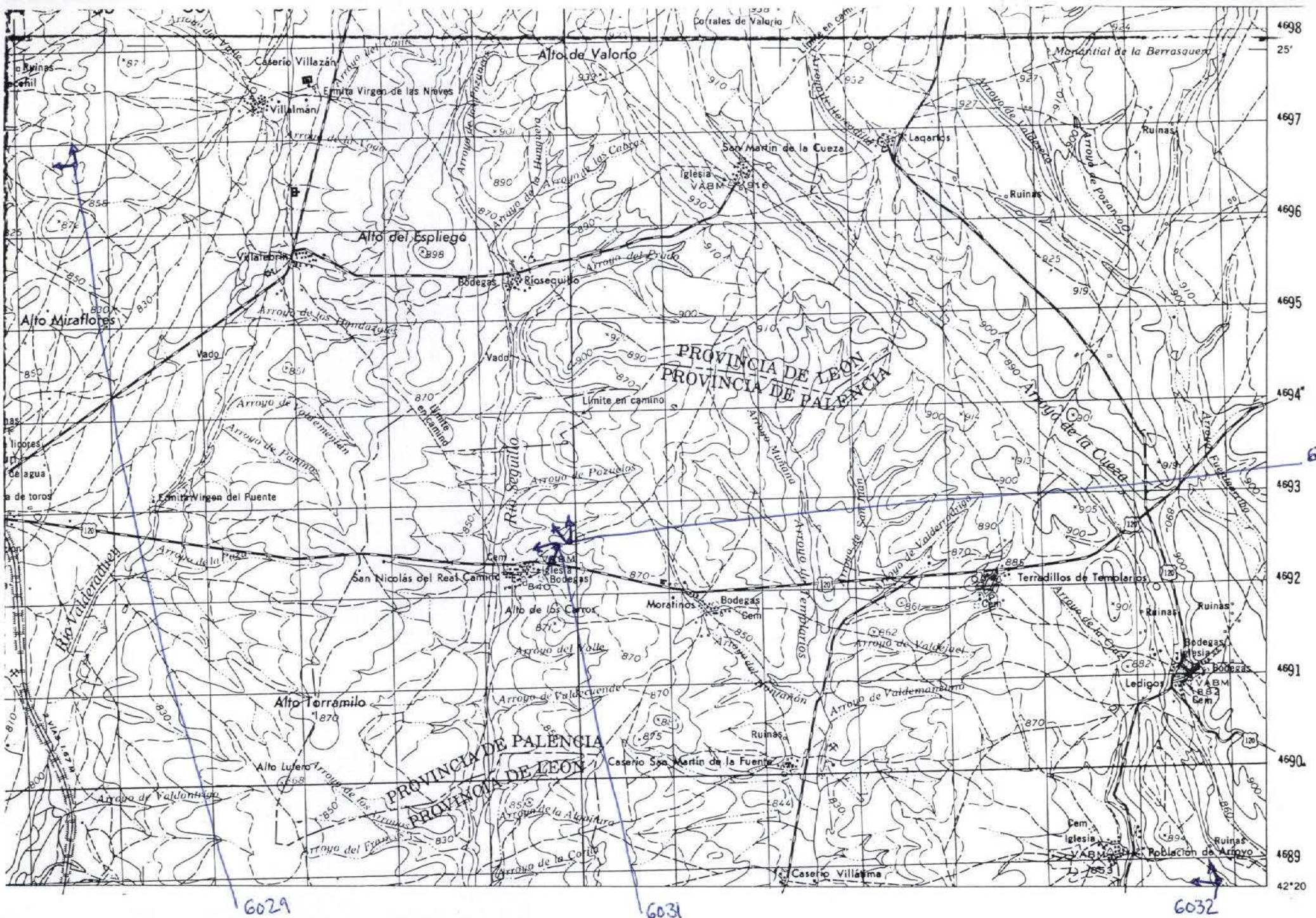

NUMERO DE LA HOJA N-10 CUADRANTE

4	1
3	2

DATOS A RELLENAR POR EL I.T.G.E.		DATOS A RELLENAR POR EL CONSULTOR		DATOS A RELLENAR POR EL I.T.G.E.			
Nº de la hoja	Nº del documento	CONSULT	ESPECIAL QUE REALIZA LA ESTAC	Recibido	Ref. Control	Perforado	Verificado
15102		I6FN					

NUMERO DE LA ESTACION	Fotografía	Petro I y M.	MUESTRAS													
			Macrop.	Micropal.	Sedimen.	Rayos X	Espectro masas	C 14	Análisis Químico	Térmico diferen.	Microsc.	Otros análisis				
6029	X															
6030	X															
6031	X															
6032	X															

NUMERO DE LA ESTACION	Fotografía	Petro I y M.	Macrop.	Micropal.	Sedimen.	Rayos X	Espectro masas	C 14	Análisis Químico	Térmico diferen.	Microsc.	Otros análisis	DATOS A RELLENAR POR EL CONSULTOR																
													MUESTRAS	MUESTRAS	MUESTRAS	MUESTRAS	MUESTRAS	MUESTRAS	MUESTRAS	MUESTRAS	MUESTRAS	MUESTRAS	MUESTRAS	MUESTRAS					

EL CONSULTOR DEBERA MARCAR SOBRE EL MAPA LAS ESTACIONES CON SU NUMERO DE REFERENCIA (EN AZUL) Y LOS CORTES REALIZADOS SOBRE EL TERRENO (EN ROJO). PARA UN CONTROL CORRECTO DE LA MARCHA DEL TRABAJO DE CAMPO EL CONSULTOR DEBERA ENVIAR ENTRE LOS DIAS 7 Y 15 DE CADA MES ESTAS HOJAS AL INSTITUTO TECNOLOGICO GEOMINERO DE ESPAÑA DIVISION DE GEOLOGIA / CIOS ROSAS, 23 - MADRID - 28003

Recibido I. T. G. E. el

Enviado el

El Supervisor

El Consultor

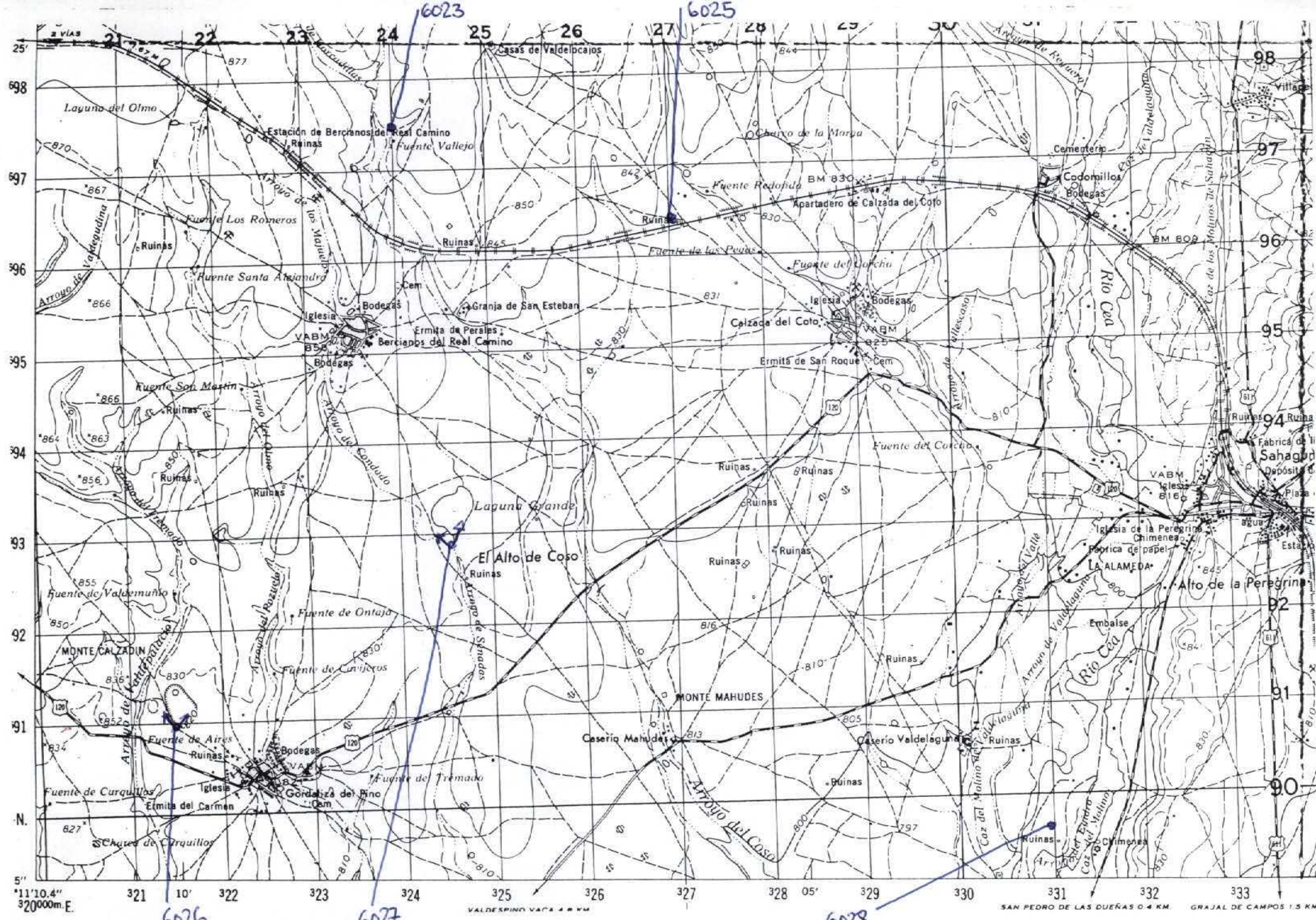

DATOS A RELLENAR POR EL I.T.G.E.		DATOS A RELLENAR POR EL I.T.G.E.			
Nº de la hoja	Nº del documento	Recibido	Ref. Control	Perforado	Verificado
15103					

NUMERO DE LA ESTACION	DATOS A RELLENAR POR EL CONSULTOR										
	Fotografía	Petro l y M.	Macrop.	Micropal.	Sedimen.	Rayos X	Espectro masas	C 14	Análisis Químicos	Microsc.	Otros análisis

NUMERO DE LA ESTACION	DATOS A RELLENAR POR EL CONSULTOR										
	Fotografía	Petro l y M.	Macrop.	Micropal.	Sedimen.	Rayos X	Espectro masas	C 14	Análisis Químicos	Microsc.	Otros análisis
6023	X										
6025	X										
6026	X										
6027	X										
6028	X										

NUMERO DE LA ESTACION	DATOS A RELLENAR POR EL CONSULTOR										
	Fotografía	Petro l y M.	Macrop.	Micropal.	Sedimen.	Rayos X	Espectro masas	C 14	Análisis Químicos	Microsc.	Otros análisis

NUMERO DE LA ESTACION	DATOS A RELLENAR POR EL CONSULTOR										
	Fotografía	Petro l y M.	Macrop.	Micropal.	Sedimen.	Rayos X	Espectro masas	C 14	Análisis Químicos	Microsc.	Otros análisis

NUMERO DE LA ESTACION	DATOS A RELLENAR POR EL CONSULTOR										
	Fotografía	Petro l y M.	Macrop.	Micropal.	Sedimen.	Rayos X	Espectro masas	C 14	Análisis Químicos	Microsc.	Otros análisis

EL CONSULTOR DEBERA MARCAR SOBRE EL MAPA LAS ESTACIONES CON SU NUMERO DE REFERENCIA (EN AZUL) Y LOS CORTES REALIZADOS SOBRE EL TERRENO (EN ROJO). PARA UN CONTROL CORRECTO DE LA MARCHA DEL TRABAJO DE CAMPO EL CONSULTOR DEBERA ENVIAR ENTRE LOS DIAS 1 al 7 Y 15 al 22 DE CADA MES ESTAS HOJAS AL INSTITUTO TECNOLÓGICO GEOMINERO DE ESPAÑA DIVISION DE GEOLOGIA / RIOS ROSAS, 23 - MADRID - 28003

Recibido I.T.G.E. el ..... Enviado el .....

El Supervisor

El Consultor

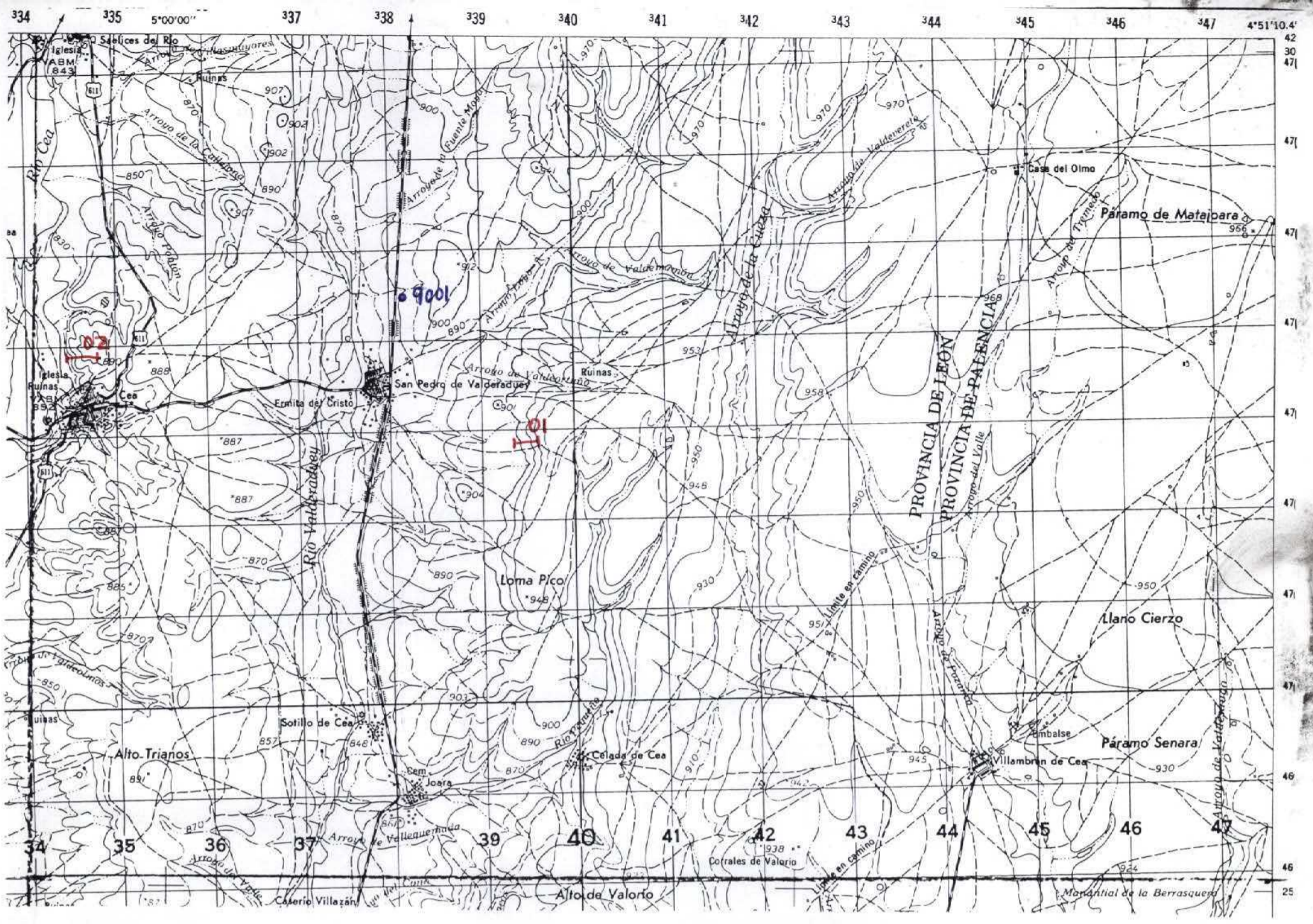

NUMERO DE LA HOJA 15-10 CUADRANTE

4
3 2

DATOS A RELLENAR POR EL I.T.G.E.		DATOS A RELLENAR POR EL I.T.G.E.			
Nº de la hoja	Nº del documento	Recibido	Ref. Control	Perforado	Verificado
15101					

DATOS A RELLENAR POR EL CONSULTOR												
NUMERO DE LA ESTACION	MUESTRAS											
	Fotografía	Petro l y M.	Macrop.	Micropal.	Sedimen.	Rayos X	Espectro masas	C 14	Análisis Químicos	Térmico diferen.	Microso	Otros análisis
0101						X						
0102						X						
0201						X						
0202						X						
9001						X						

DATOS A RELLENAR POR EL CONSULTOR																										
NUMERO DE LA ESTACION	MUESTRAS													NUMERO DE LA ESTACION	MUESTRAS											
	Fotografía	Petro l y M.	Macrop.	Micropal.	Sedimen.	Rayos X	Espectro masas	C 14	Análisis Químicos	Térmico diferen.	Microso	Otros análisis	Fotografía		Petro l y M.	Macrop.	Micropal.	Sedimen.	Rayos X	Espectro masas	C 14	Análisis Químicos	Térmico diferen.	Microso	Otros análisis	

EL CONSULTOR DEBERA MARCAR SOBRE EL MAPA LAS ESTACIONES CON SU NUMERO DE REFERENCIA (EN AZUL) Y LOS CORTES REALIZADOS SOBRE EL TERRENO (EN ROJO). PARA UN CONTROL CORRECTO DE LA MARCHA DEL TRABAJO DE CAMPO EL CONSULTOR DEBERA ENVIAR ENTRE LOS DIAS 1 al 7 Y 15 al 22 DE CADA MES ESTAS HOJAS AL INSTITUTO TECNOLÓGICO GEOMINERO DE ESPAÑA DIVISION DE GEOLOGIA C/ RIOS ROSAS, 23 - MADRID - 28003

Recibido I. T. G. E. el ..... Enviado el .....  
 El Supervisor ..... El Consultor .....