

Fera de hoja, en la 26-08 (142)

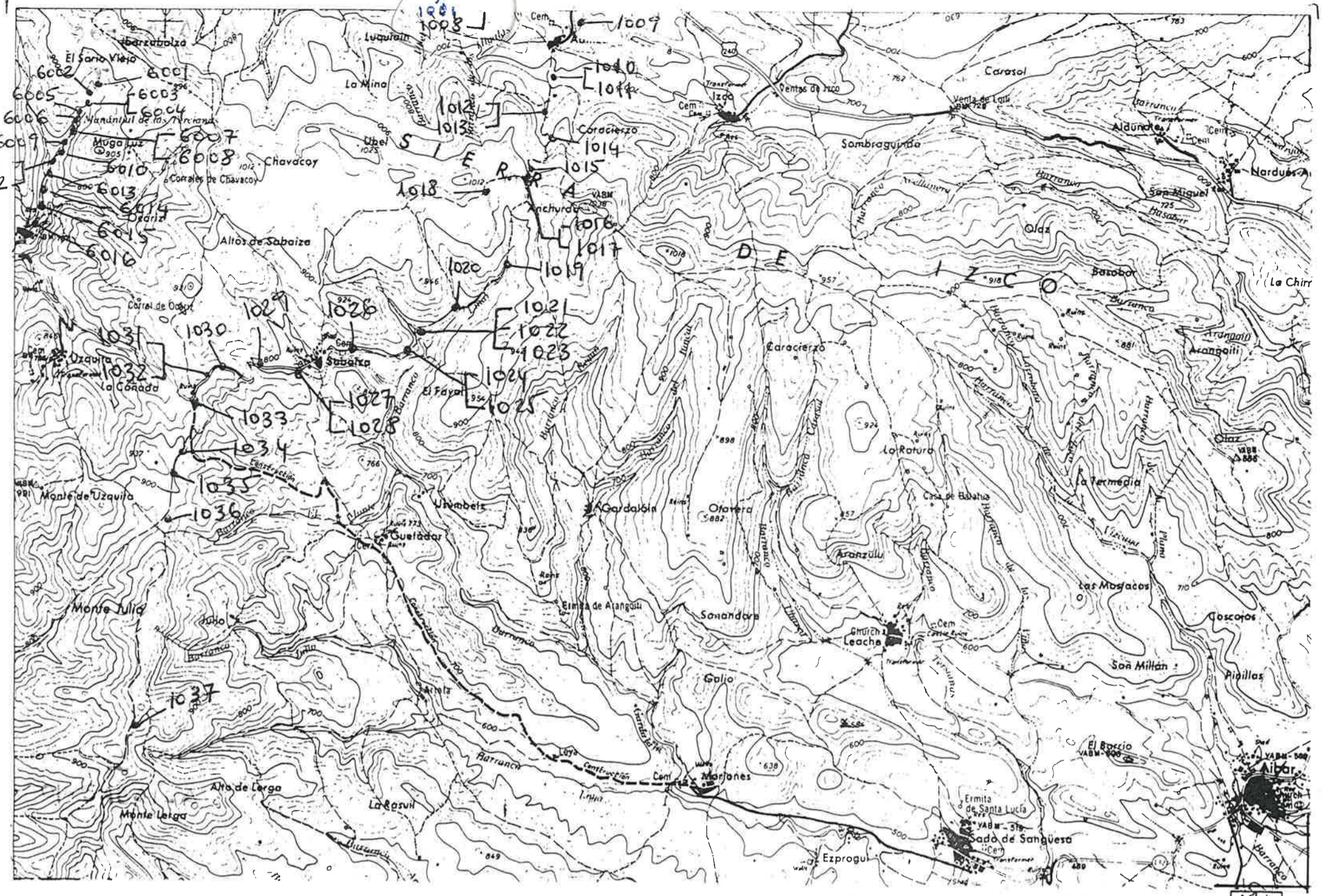

H 126 NUMERO DE LA HOJA 2609 CUADRANTE

DATOS A RELLENAR POR EL IGME		DATOS A RELLENAR POR EL IGME		DATOS A RELLENAR POR EL IGME			
Nº de la hoja 1:50.000	Nº del documento	CONSULTOR	ESPECIAL QUE REALIZA LA ESTACIÓN	Recibido	Ref. Control	Perforado	Verificado
26084		G	SCP				

Hoja

NUMERO DE LA ESTACION	DATOS A RELLENAR POR EL CONSULTOR										NUMERO DE LA ESTACION	DATOS A RELLENAR POR EL CONSULTOR														
	Fotografía	Petro l.y.m	Macrop.	Micropal.	Sedimen.	Rayos X	Espectro infrarojo	C 14	Análisis químico	Término diferenc.		Microscop.	Otros análisis	Fotografía	Petro l.y.m	Macrop.	Micropal.	Sedimen.	Rayos X	Espectro infrarojo	C 14	Análisis químico	Término diferenc.	Microscop.	Otros análisis	
6002																										
6003																										
6004																										
6005																										
6006																										
6007																										
6008																										
6009																										
6010																										
6011																										
6012																										
6013																										
6014																										
6015																										
6016																										

NUMERO DE LA ESTACION	DATOS A RELLENAR POR EL CONSULTOR										NUMERO DE LA ESTACION	DATOS A RELLENAR POR EL CONSULTOR															
	Fotografía	Petro l.y.m	Macrop.	Micropal.	Sedimen.	Rayos X	Espectro infrarojo	C 14	Análisis químico	Término diferenc.		Microscop.	Otros análisis	Fotografía	Petro l.y.m	Macrop.	Micropal.	Sedimen.	Rayos X	Espectro infrarojo	C 14	Análisis químico	Término diferenc.	Microscop.	Otros análisis		
1001																											
1002																											
1003																											
1004																											
1005																											
1006																											
1007																											
1008																											
1009																											
1010																											
1011																											
1012																											
1013																											
1014																											
1015																											
1016																											
1017																											
1018																											
1019																											
6001																											

EL CONSULTOR.- DEBERA MARCAR SOBRE EL MAPA: LAS ESTACIONES CON SU NUMERO DE REFERENCIA (EN AZUL) Y LOS CORTES REALIZADOS SOBRE EL TERRENO (EN ROJO). PARA UN CONTROL CORRECTO DE LA MARCHA DEL TRABAJO DE CAMPO EL CONSULTOR DEBERA ENVIAR ENTRE LOS DIAS 1 al 7 y 15 al 22 DE CADA MES ESTAS HOJAS AL INSTITUTO GEOLOGICO Y MINERO DE ESPAÑA, DIVISION DE GEOLOGIA, C/ RIOS ROSAS, 23 - MADRID - 3.

Recibido I.G.M.E. el Enviado el 19-12-85
El Supervisor El Consultor

[Handwritten signature]