

NUMERO DE LA HOJA 1308 CUADRANTE

4	1
3	2

DATOS A RELLENAR POR EL IGME		DATOS A RELLENAR POR EL IGME	
Nº de la hoja	Nº del documento	Recibido	Ref. Control
13084			
Consulente		Perforado	Verificado
A D J M			

NUMERO DE LA ESTACION	MUESTRAS								
	Fotografia	Petro l y M	Macrop.	Micropal.	Sedimen.	Rayos X	Espectro. Masas	C 14	Otros analisis
1						1			
2						1			
3						1			
4						1			
5			1			1			
6			1			1			
7			1			1			
8			1			1			
9			1			1			
10			1			1			
11			1			1			
12			1			1			
13			1			1			
14			1			1			
15			1			1			
16			1			1			
17			1			1			
18			1			1			
19			1			1			

NUMERO DE LA ESTACION	MUESTRAS								
	Fotografia	Petro l y M	Macrop.	Micropal.	Sedimen.	Rayos X	Espectro. Masas	C 14	Otros analisis
20						1			
21						1			
22						1			
23						1			
24						1			
25						1			
26						1			
27						1			
28						1			
29						1			
30						1			
31						1			
32						1			
33						1			
34						1			
35						1			
36						1			
37						1			
51						1	1		

NUMERO DE LA ESTACION	MUESTRAS								
	Fotografia	Petro l y M	Macrop.	Micropal.	Sedimen.	Rayos X	Espectro. Masas	C 14	Otros analisis
52						1			
53						1			
54						1			
55						1			
56						1			
57						1			
58						1			
59						1			
60						1			
61						1			
62						1			
63						1			
64						1			
65						1			
66						1			
67						1			
68						1			
69						1			
70						1			
71						1			
72						1			
73						1			

NUMERO DE LA ESTACION	MUESTRAS								
	Fotografia	Petro l y M	Macrop.	Micropal.	Sedimen.	Rayos X	Espectro. Masas	C 14	Otros analisis
74						1			
75						1			
76						1			
77						1			
78						1			
79						1			
80						1			
81						1			
82						1			
83						1			
84						1			
85						1			
86						1			
87						1			
88						1			
89						1			
90						1			
91						1			
92						1			
93						1			
94						1			
95						1			

EL CONSULTOR - DEBERA MARCAR SOBRE EL MAPA LAS ESTACIONES CON SU NUMERO DE REFERENCIA (EN AZUL) Y LOS CORTES REALIZADOS SOBRE EL TERRENO (EN ROJO). PARA UN CONTROL CORRECTO DE LA MARCHA DEL TRABAJO DE CAMPO EL CONSULTOR DEBERA ENVIAR ENTRE LOS DIAS 1 al 7 y 15 al 22 DE CADA MES ESTAS HOJAS AL INSTITUTO GEOLOGICO Y MINERO DE ESPAÑA, DIVISION DE GEOLOGIA - CIEN ROSAS, 23 - MADRID - 3.

Recibido I.G.M.E. el ... Enviado el ... 12-V-80 ...
El Supervisor El Consultor



NUMERO DE LA HOJA 1308 CUADRANTE

4	1
3	2

609 y 610 con fotos del especialista LE

14

DATOS A RELLENAR POR EL IGME		DATOS A RELLENAR POR EL CONSULTOR		DATOS A RELLENAR POR EL IGME			
Nº de la hoja 1:50.000	Nº del documento	CONSULTOR	ESPECIAL QUE REALIZA LA ESTAD.	Recibido	Ref. Control	Perforado	Verificado
13083		ADSM					

NUMERO DE LA ESTACION	DATOS A RELLENAR POR EL CONSULTOR											NUMERO DE LA ESTACION	DATOS A RELLENAR POR EL CONSULTOR												
	Fotografía	Petro l y M	Macrop.	Micropal.	Sedimen.	Rayos X	Espectro masas	C 14	Análisis químico	Término diferen.	Microsc		Otros análisis	Fotografía	Petro l y M	Macrop.	Micropal.	Sedimen.	Rayos X	Espectro masas	C 14	Análisis químico	Término diferen.	Microsc	Otros análisis
205	1											609													
206	1											610													
207	1																								
208	1																								
209	1																								
210	1																								
200	1																								

NUMERO DE LA ESTACION	DATOS A RELLENAR POR EL CONSULTOR											NUMERO DE LA ESTACION	DATOS A RELLENAR POR EL CONSULTOR												
	Fotografía	Petro l y M	Macrop.	Micropal.	Sedimen.	Rayos X	Espectro masas	C 14	Análisis químico	Término diferen.	Microsc		Otros análisis	Fotografía	Petro l y M	Macrop.	Micropal.	Sedimen.	Rayos X	Espectro masas	C 14	Análisis químico	Término diferen.	Microsc	Otros análisis
205	1											609													
206	1											610													
207	1																								
208	1																								
209	1																								
210	1																								
200	1																								

EL CONSULTOR - DEBERA MARCAR SOBRE EL MAPA LAS ESTACIONES CON SU NUMERO DE REFERENCIA (EN AZUL) Y LOS CORTES REALIZADOS SOBRE EL TERRENO (EN ROJO). PARA UN CONTROL CORRECTO DE LA MARCHA DEL TRABAJO DE CAMPO EL CONSULTOR DEBERA ENVIAR ENTRE LOS DIAS 1 y 7 y 15 y 22 DE CADA MES ESTAS HOJAS AL INSTITUTO GEOLOGICO Y MINERO DE ESPAÑA, DIVISION DE GEOLOGIA, C/ RIOS ROSAS, 23 - MADRID - 3

Recibido I.G.M.E. el
El Supervisor

Enviado el
El Consultor

[Handwritten signature]

Adaw

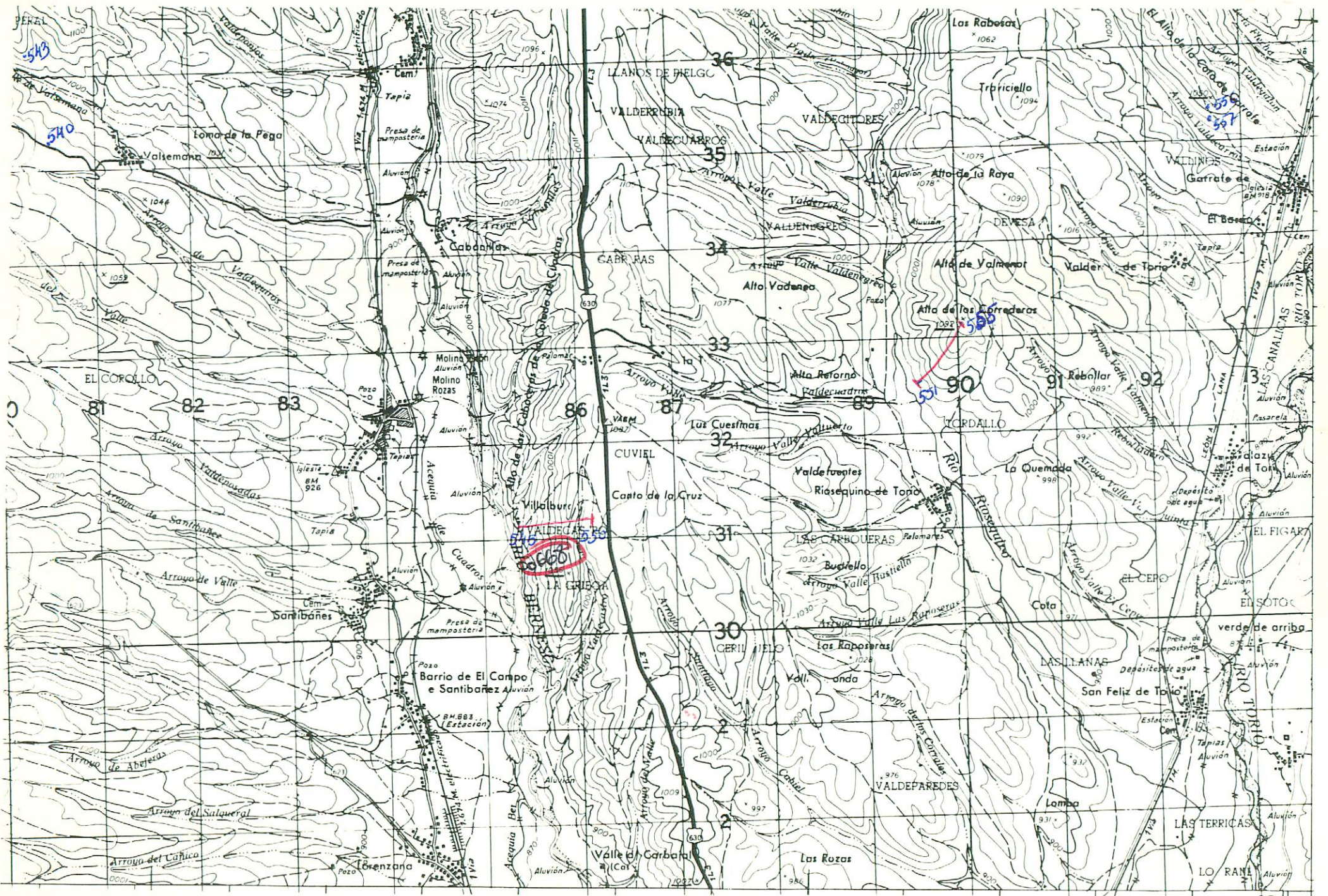

NUMERO DE LA HOJA 1308 CUADRANTE

4	1
3	2

668 es una foto del especialista LE

99

DATOS A RELLENAR POR EL IGME		DATOS A RELLENAR POR EL IGME		DATOS A RELLENAR POR EL IGME			
Nº de la hoja	Nº del documento	CONSULTOR	ESPECIALISTA QUE REALIZA LA ESTADIA	Recibido	Ref. Control	Perforado	Verificado
1308	2	ADLE					

NUMERO DE LA ESTACION	DATOS A RELLENAR POR EL CONSULTOR										NUMERO DE LA ESTACION	DATOS A RELLENAR POR EL CONSULTOR														
	Fotografía	Petro. y M.	Macrop.	Micropal.	Sedimen.	Rayos X	Espectro. masas	C 14	Análisis químico	Término diferen.		Microso	Otros análisis	Fotografía	Petro. y M.	Macrop.	Micropal.	Sedimen.	Rayos X	Espectro. masas	C 14	Análisis químico	Término diferen.	Microso	Otros análisis	
						</																				

