

Corte de Juntamilla (1)

NUMERO DE LA HOJA 2007 CUADRANTE

4	1
3	2

DATOS A RELLENAR POR EL IGME		DATOS A RELLENAR POR EL IGME		DATOS A RELLENAR POR EL IGME			
Nº de la hoja 1:50.000	Nº del documento	CONSULTOR	ESPECIAL QUE REALIZA LA ESTAC.	Recibido	Ref. Control	Perforado	Verificado
20071		GSJM					

NUMERO DE LA ESTACION	MUESTRAS										NUMERO DE LA ESTACION	MUESTRAS														
	Fotografía	Petro l y M	Macrop.	Macropal.	Sedimen.	Rayos X	Espectro masas	C 14	Análisis químico	Término diferenc.		Microsc.	Otros análisis	Fotografía	Petro l y M	Macrop.	Macropal.	Sedimen.	Rayos X	Espectro masas	C 14	Análisis químico	Término diferenc.	Microsc.	Otros análisis	
1038				/	/							1060				/	/									
1039				/	/							1061				/	/									
1040				/	/							1062				/	/									
1041				/	/							1063				/	/									
1042				/	/							1064				/	/									
1043				/	/							1065				/	/									
1044				/	/							1066				/	/									
1045				/	/							1067				/	/									
1046				/	/							1068				/	/									
1047				/	/							1069				/	/									
1048				/	/							1070				/	/									
1049				/	/							1071				/	/									
1050				/	/							1072				/	/									
1051				/	/							1073				/	/									
1052				/	/							1074				/	/									
1053				/	/							1075				/	/									
1054				/	/							1076				/	/									
1055				/	/							1077				/	/									
1056				/	/							1078				/	/									
1057				/	/							1079				/	/									
1058				/	/							1080				/	/									
1059				/	/							1081				/	/									

NUMERO DE LA ESTACION	MUESTRAS										NUMERO DE LA ESTACION	MUESTRAS															
	Fotografía	Petro l y M	Macrop.	Macropal.	Sedimen.	Rayos X	Espectro masas	C 14	Análisis químico	Término diferenc.		Microsc.	Otros análisis	Fotografía	Petro l y M	Macrop.	Macropal.	Sedimen.	Rayos X	Espectro masas	C 14	Análisis químico	Término diferenc.	Microsc.	Otros análisis		
1000				/	/							1019				/	/										
1001				/	/							1020				/	/										
1002				/	/							1021				/	/										
1003				/	/							1022				/	/										
1004				/	/							1023				/	/										
1005				/	/							1024				/	/										
1006				/	/							1025				/	/										
1007				/	/							1026				/	/										
1008				/	/							1027				/	/										
1009				/	/							1028				/	/										
1010				/	/							1029				/	/										
1011				/	/							1030				/	/										
1012				/	/							1031				/	/										
1013				/	/							1032				/	/										
1014				/	/							1033				/	/										
1015				/	/							1034				/	/										
1016				/	/							1035				/	/										
1017				/	/							1036				/	/										
1018				/	/							1037				/	/										

EL CONSULTOR - DEBERA MARCAR SOBRE EL MAPA LAS ESTACIONES CON SU NUMERO DE REFERENCIA (EN AZUL) Y LOS CORTES REALIZADOS SOBRE EL TERRENO (EN ROJO). PARA UN CONTROL CORRECTO DE LA MARCHA DEL TRABAJO DE CAMPO EL CONSULTOR DEBERA ENVIAR ENTRE LOS DIAS 1 al 7 y 15 al 22 DE CADA MES ESTAS HOJAS AL INSTITUTO GEOLOGICO Y MINERO DE ESPAÑA, DIVISION DE GEOLOGIA C/ RIOS ROSAS, 23 - MADRID - 3

Recibido I.G.M.E. el 6/6/77 Enviado el
El Supervisor El Consultor

Y. Mavez

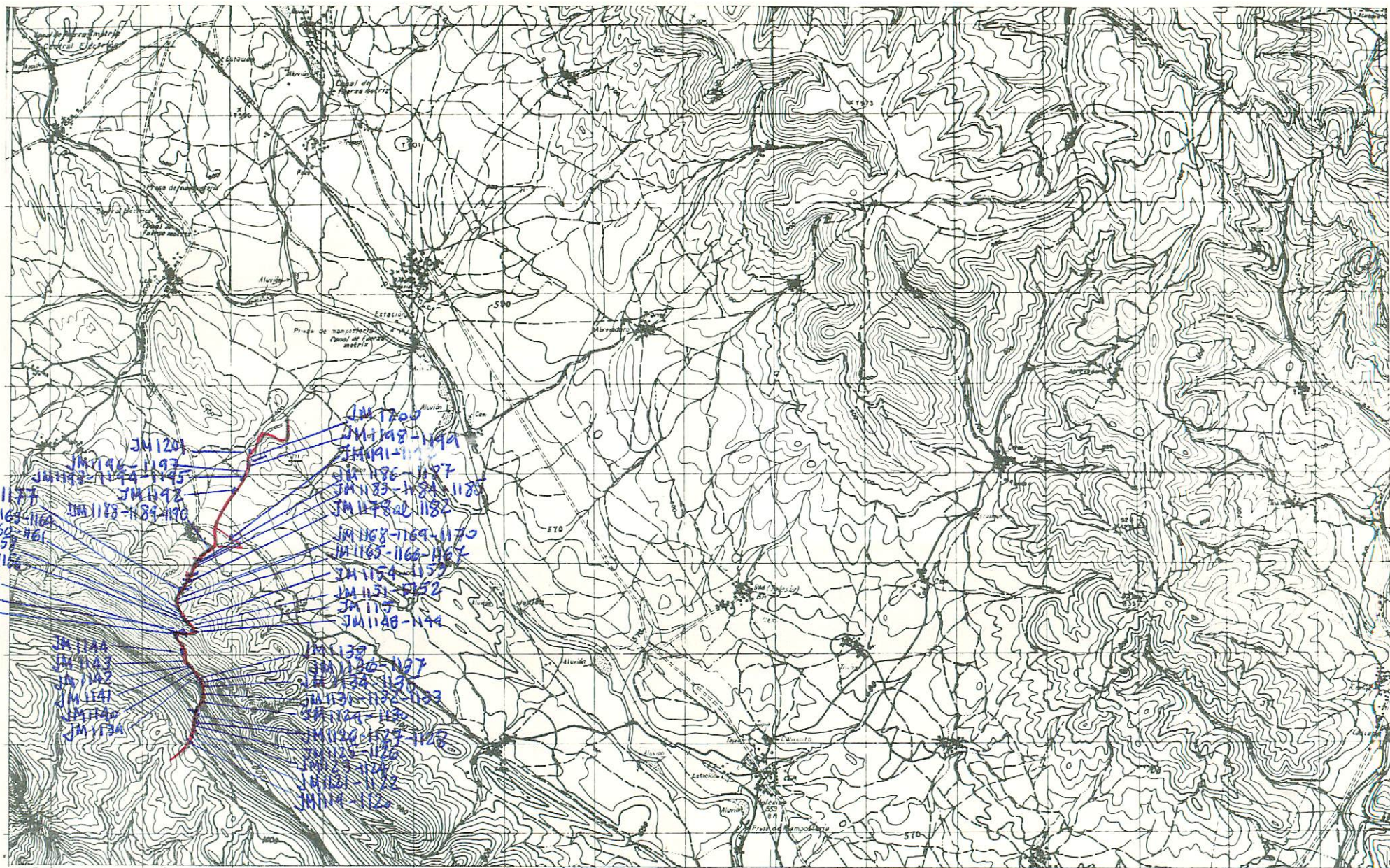

NUMERO DE LA HOJA 20-2 CUADRANTE

4	1
3	2

28

DATOS A RELLENAR POR EL IGME		DATOS A RELLENAR POR EL CONSULTOR		DATOS A RELLENAR POR EL IGME			
Nº de la hoja 1:50.000	Nº del documento	CONSULTOR	ESPECIAL QUE REALIZA LA ESTACION	Recibido	Ref. Control	Perforado	Verificado
20073		99	JH				

NUMERO DE LA ESTACION	DATOS A RELLENAR POR EL CONSULTOR										NUMERO DE LA ESTACION	DATOS A RELLENAR POR EL CONSULTOR														
	Fotografía	Petro l.y.M	Macrop.	Microcap.	Sedimen.	Rayos X	Espectro masas	C 14	Análisis químico	Término diferenc.		Microsc.	Otros análisis	Fotografía	Petro l.y.M	Macrop.	Microcap.	Sedimen.	Rayos X	Espectro masas	C 14	Análisis químico	Término diferenc.	Microsc.	Otros análisis	
1119												1138														
1120												1139														
1121												1140														
1122												1141														
1123												1142														
1124												1143														
1125												1144														
1126												1145														
1127												1146														
1128												1147														
1129												1148														
1130												1149														
1131												1150														
1132												1151														
1133												1152														
1134												1153														
1135												1154														
1136												1155														
1137												1156														

NUMERO DE LA ESTACION	DATOS A RELLENAR POR EL CONSULTOR										NUMERO DE LA ESTACION	DATOS A RELLENAR POR EL CONSULTOR														
	Fotografía	Petro l.y.M	Macrop.	Microcap.	Sedimen.	Rayos X	Espectro masas	C 14	Análisis químico	Término diferenc.		Microsc.	Otros análisis	Fotografía	Petro l.y.M	Macrop.	Microcap.	Sedimen.	Rayos X	Espectro masas	C 14	Análisis químico	Término diferenc.	Microsc.	Otros análisis	
1157													1180													
1158													1181													
1159													1182													
1160													1183													
1162													1184													
1163													1185													
1164													1186													
1165													1187													
1166													1188													
1167													1189													
1168													1190													
1169													1191													
1170													1192													
1171													1193													
1172													1194													
1173													1195													
1174													1196													
1175													1197													
1176													1198													
1177													1199													
1178													1200													
1179													1201													

EL CONSULTOR - DEBERA MARCAR SOBRE EL MAPA, LAS ESTACIONES CON SU NUMERO DE REFERENCIA (EN AZUL) Y LOS CORTES REALIZADOS SOBRE EL TERRENO (EN ROJO) PARA UN CONTROL CORRECTO DE LA MARCHA DEL TRABAJO DE CAMPO EL CONSULTOR DEBERA ENVIAR ENTRE LOS DIAS 1 al 7 y 15 al 22 DE CADA MES ESTAS HOJAS AL INSTITUTO GEOLOGICO Y MINERO DE ESPAÑA, DIVISION DE GEOLOGIA, C/ RIOS ROSAS, 23 - MADRID - 3.

Recibido I.G.M.E. el 6/6/77 Enviado el
 El Supervisor y. Havez El Consultor

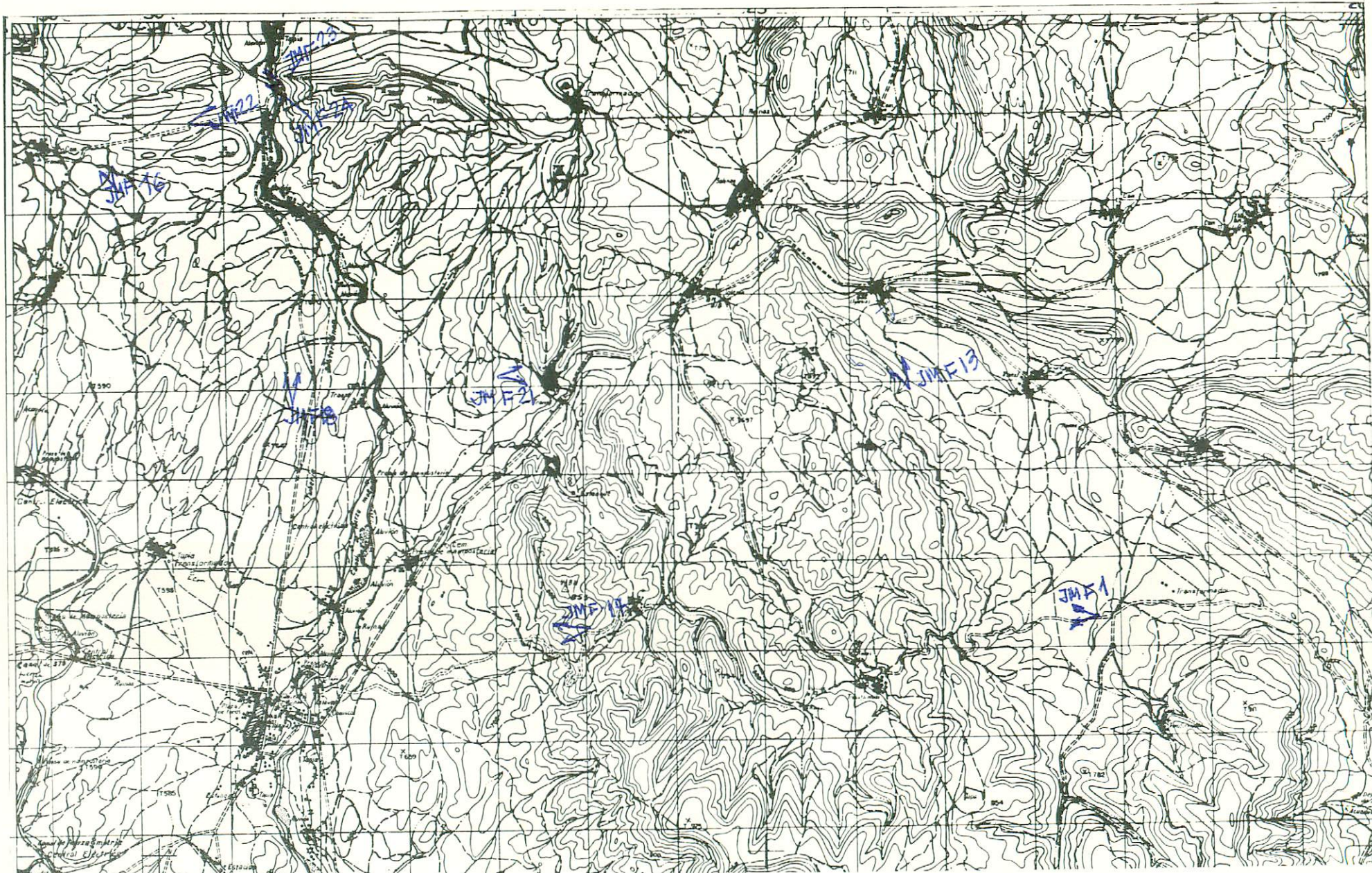

NUMERO DE LA HOJA 20-07 CUADRANTE

2	1
3	2

DATOS A RELLENAR POR EL IGME		DATOS A RELLENAR POR EL IGME		DATOS A RELLENAR POR EL IGME			
Nº de la hoja 1:50.000	Nº del documento	CONSULTE	ESPECIAL QUE REALIZA LA ESTACION	Recibido	Ref. Control	Perforado	Verificado
2007495		GSJM					

115

NUMERO DE LA ESTACION	DATOS A RELLENAR POR EL CONSULTOR										NUMERO DE LA ESTACION	DATOS A RELLENAR POR EL CONSULTOR													
	Fotografía	Petro l y M	Macrop.	Micropal.	Sedimen.	Rayos X	Espectro masas	C 14	Análisis químico	Térmico		Microsc.	Otros análisis	Fotografía	Petro l y M	Macrop.	Micropal.	Sedimen.	Rayos X	Espectro masas	C 14	Análisis químico	Térmico	Microsc.	Otros análisis
F-1 /																									
F-13 /																									
F-16 /																									
F-17 /																									
F-18 /																									
F-21 /																									
F-22 /																									
F-23 /																									
F-24 /																									

NUMERO DE LA ESTACION	DATOS A RELLENAR POR EL CONSULTOR										NUMERO DE LA ESTACION	DATOS A RELLENAR POR EL CONSULTOR														
	Fotografía	Petro l y M	Macrop.	Micropal.	Sedimen.	Rayos X	Espectro masas	C 14	Análisis químico	Térmico		Microsc.	Otros análisis	Fotografía	Petro l y M	Macrop.	Micropal.	Sedimen.	Rayos X	Espectro masas	C 14	Análisis químico	Térmico	Microsc.	Otros análisis	

EL CONSULTOR. - DEBERA MARCAR SOBRE EL MAPA LAS ESTACIONES CON SU NUMERO DE REFERENCIA (EN AZUL) Y LOS CORTES REALIZADOS SOBRE EL TERRENO (EN ROJO). PARA UN CONTROL CORRECTO DE LA MARCHA DEL TRABAJO DE CAMPO EL CONSULTOR DEBERA ENVIAR ENTRE LOS DIAS 1 al 7 y 15 al 22 DE CADA MES ESTAS HOJAS AL INSTITUTO GEOLOGICO Y MINERO DE ESPAÑA, DIVISION DE GEOLOGIA, C/ RIOS ROSAS, 23 - MADRID - 3

Recibido I.G.M.E. el 22/12/77. Enviado el
 El Supervisor: *Y. Hawes* El Consultor:

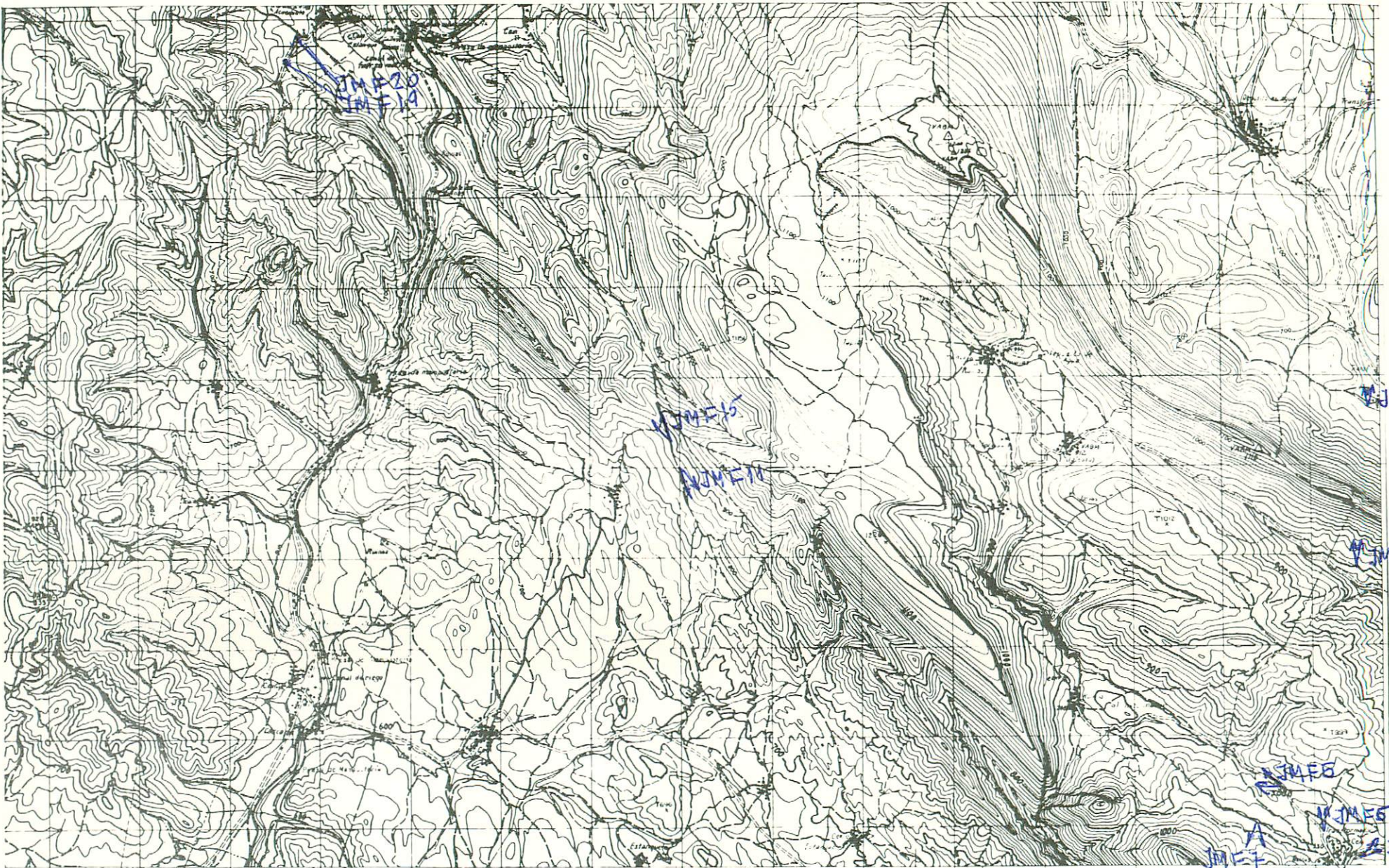

NUMERO DE LA HOJA 30-07 CUADRANTE

4	1
3	2

116

DATOS A RELLENAR POR EL IGME		DATOS A RELLENAR POR EL IGME		DATOS A RELLENAR POR EL IGME			
Nº de la hoja 1:50.000	Nº del documento	CONSULTOR	ESPECIAL QUE REALIZA LA ESTAD.	Recibido	Ref. Control	Perforado	Verificado
20072		G	SJM				

DATOS A RELLENAR POR EL CONSULTOR													
NUMERO DE LA ESTACION	MUESTRAS										NUMERO DE LA ESTACION		
	Fotografía	Petro LyM	Macrop.	Micropal.	Sedimen.	Rayos X	Espectro masas	C 14	Análisis químico	Término diferenc.		Microso	Otros análisis
F-4	1												
F-5	1												
F-6	1												
F-7	1												
F-8	1												
F-11	1												
F-12	1												
F-15	1												
F-19													
F-20													

DATOS A RELLENAR POR EL CONSULTOR													
NUMERO DE LA ESTACION	MUESTRAS										NUMERO DE LA ESTACION		
	Fotografía	Petro LyM	Macrop.	Micropal.	Sedimen.	Rayos X	Espectro masas	C 14	Análisis químico	Término diferenc.		Microso	Otros análisis

EL CONSULTOR - DEBERA MARCAR SOBRE EL MAPA LAS ESTACIONES CON SU NUMERO DE REFERENCIA (EN AZUL) Y LOS CORTES REALIZADOS SOBRE EL TERRENO (EN ROJO). PARA UN CONTROL CORRECTO DE LA MARCHA DEL TRABAJO DE CAMPO EL CONSULTOR DEBERA ENVIAR ENTRE LOS DIAS 1 al 7 y 15 al 22 DE CADA MES ESTAS HOJAS AL INSTITUTO GEOLOGICO Y MINERO DE ESPAÑA, DIVISION DE GEOLOGIA, C/ RIOS ROSAS, 23 - MADRID 3.

Recibido I.G.M.E. el 22-12-77 Enviado el
 El Supervisor *Y. Navas* El Consultor

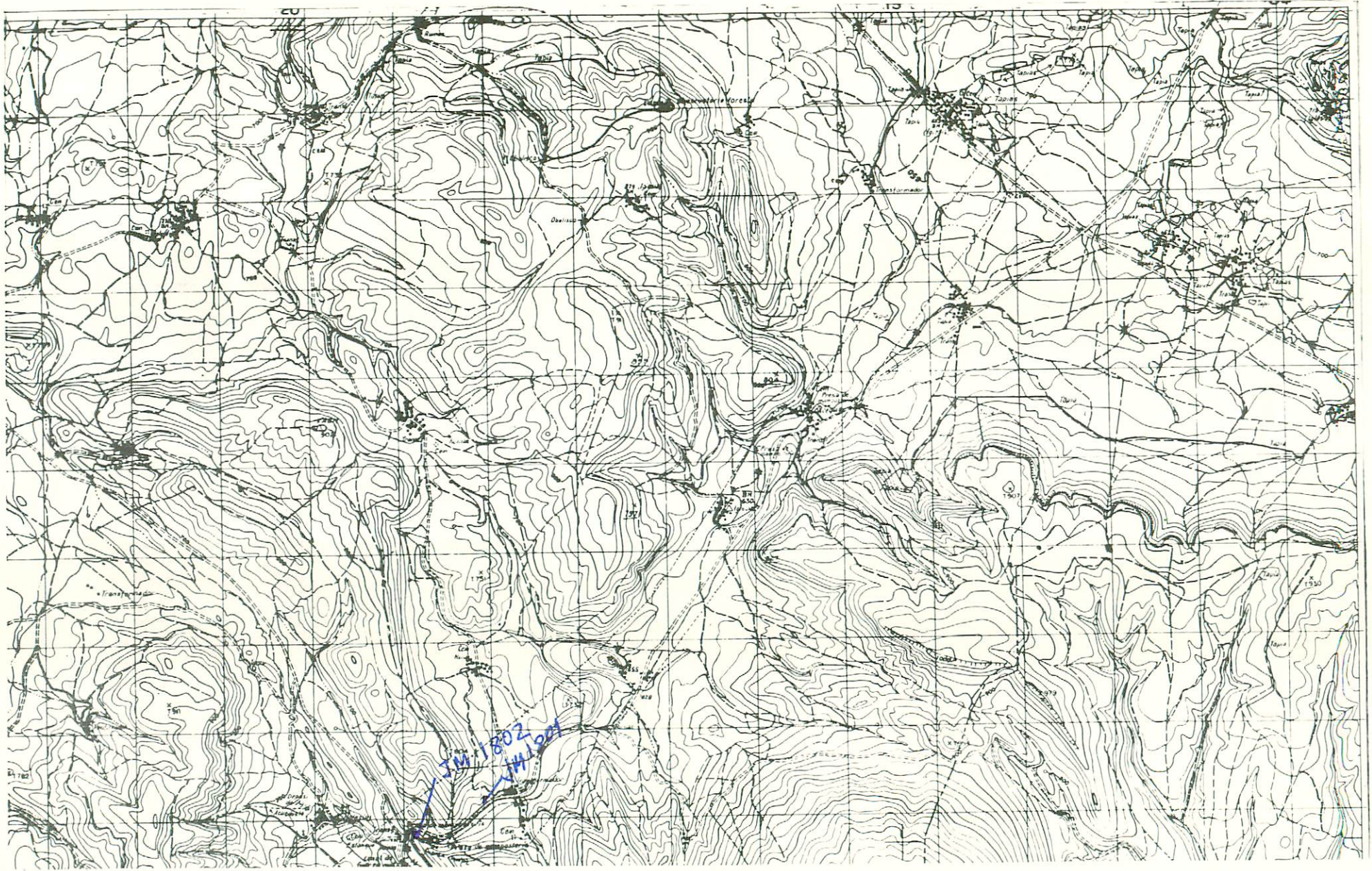

NUMERO DE LA HOJA 70-07 CUADRANTE

4	✓
3	2

117

DATOS A RELLENAR POR EL IGME		DATOS A RELLENAR POR EL IGME		DATOS A RELLENAR POR EL IGME			
Nº de la hoja 1:50.000	Nº del documento	CONSULTOR	ESPECIAL QUE REALIZA LA ESTADIA	Recibido	Ref. Control	Perforado	Verificado
20071		GSJM	MI				

DATOS A RELLENAR POR EL CONSULTOR										
NUMERO DE LA ESTACION	MUESTRAS									
	Fotografia	Petro l y M	Macrop.	Micro pal.	Sedimen.	Rayos X	Espectro masas	C 14	Analisis quimico termico diferen.	Merese
1802	Canteras									
1801	" "									

DATOS A RELLENAR POR EL CONSULTOR											
NUMERO DE LA ESTACION	MUESTRAS										
	Fotografia	Petro l y M	Macrop.	Micro pal.	Sedimen.	Rayos X	Espectro masas	C 14	Analisis quimico termico diferen.	Merese	Otros analisis

Especialista MI en col 17 y 18

EL CONSULTOR - DEBERA MARCAR SOBRE EL MAPA LAS ESTACIONES CON SU NUMERO DE REFERENCIA (EN AZUL) Y LOS CORTES REALIZADOS SOBRE EL TERRENO (EN ROJO). PARA UN CONTROL CORRECTO DE LA MARCHA DEL TRABAJO DE CAMPO EL CONSULTOR DEBERA ENVIAR ENTRE LOS DIAS 1 al 7 y 15 al 22 DE CADA MES ESTAS HOJAS AL INSTITUTO GEOLOGICO Y MINEHO DE ESPAÑA. DIVISION DE GEOLOGIA. C/ RIOS ROSAS, 23 - MADRID. 3

Recibido I.G.M.E. el 22/12/77. Enviado el
El Supervisor El Consultor

Y. Mars



NUMERO DE LA HOJA 20-07 CUADRANTE

4	1
3	2

118

DATOS A RELLENAR POR EL IGME		DATOS A RELLENAR POR EL IGME		DATOS A RELLENAR POR EL IGME			
Nº de la hoja 1:50.000	Nº del documento	CONSULTA ESPECIAL QUE REALIZA LA ESTACION	Recibido	Ref. Control	Perforado	Verificado	
20074		GSJM MI					

NUMERO DE LA ESTACION	DATOS A RELLENAR POR EL CONSULTOR										
	Fotografía	Petro lym	Macrop.	Micropal.	Sedimen.	Rayos X	Espectro infrarojo	C 14	Análisis químico	Termico diferen.	Microscopio

NUMERO DE LA ESTACION	DATOS A RELLENAR POR EL CONSULTOR										
	Fotografía	Petro lym	Macrop.	Micropal.	Sedimen.	Rayos X	Espectro infrarojo	C 14	Análisis químico	Termico diferen.	Microscopio
1803	Canteras (Especialista MI en col 17 y 18)										

NUMERO DE LA ESTACION	DATOS A RELLENAR POR EL CONSULTOR										
	Fotografía	Petro lym	Macrop.	Micropal.	Sedimen.	Rayos X	Espectro infrarojo	C 14	Análisis químico	Termico diferen.	Microscopio

EL CONSULTOR DEBERA MARCAR SOBRE EL MAPA LAS ESTACIONES CON SU NUMERO DE REFERENCIA (EN AZUL) Y LOS CORTES REALIZADOS SOBRE EL TERRENO (EN ROJO). PARA UN CONTROL CORRECTO DE LA MARCHA DEL TRABAJO DE CAMPO EL CONSULTOR DEBERA ENVIAR ENTRE LOS DIAS 1 al 7 y 15 al 22 DE CADA MES ESTAS HOJAS AL INSTITUTO GEOLOGICO Y MINERO DE ESPAÑA, DIVISION DE GEOLOGIA. C/ RIOS ROSAS, 23 - MADRID 3

Recibido I.G.M.E. el 22/12/77 Enviado el
 El Supervisor *Y. Hays* El Consultor