

NUMERO DE LA HOJA 12-07 CUADRANTE



DATOS A RELLENAR POR EL IGME		DATOS A RELLENAR POR EL IGME			
N° de la hoja 1:50.000	N° del documento	Recibido	Ref. Control	Perforado	Verificado
12071					

DATOS A RELLENAR POR EL CONSULTOR		
CONSULTOR	ESPECIAL QUE REALIZA LA ESTAC.	OTROS
ADJA		

NUMERO DE LA ESTACION	DATOS A RELLENAR POR EL CONSULTOR										NUMERO DE LA ESTACION	DATOS A RELLENAR POR EL CONSULTOR												
	Fotografia	Petro l.yM	Macrop.	Micropal.	Sedimen.	Rayos X	Espectro infrarojo	C 14	Analisis quimico termico diferenc.	Microsc.		Otros analisis	Fotografia	Petro l.yM	Macrop.	Micropal.	Sedimen.	Rayos X	Espectro masas	C 14	Analisis quimico termico diferenc.	Microsc.	Otros analisis	

NUMERO DE LA ESTACION	DATOS A RELLENAR POR EL CONSULTOR										NUMERO DE LA ESTACION	DATOS A RELLENAR POR EL CONSULTOR												
	Fotografia	Petro l.yM	Macrop.	Micropal.	Sedimen.	Rayos X	Espectro infrarojo	C 14	Analisis quimico termico diferenc.	Microsc.		Otros analisis	Fotografia	Petro l.yM	Macrop.	Micropal.	Sedimen.	Rayos X	Espectro masas	C 14	Analisis quimico termico diferenc.	Microsc.	Otros analisis	
0001						/																		
0002						/																		
0003						/																		
0004						/																		
0005						/																		
0006						/																		
0007						/																		
0008						/																		
0009						/																		
0010						/																		
0011						/																		
0012						/																		
0013						/																		
0014						/																		
0015						/																		
0016						/																		
0017						/																		

EL CONSULTOR - DEBERA MARCAR SOBRE EL MAPA LAS ESTACIONES CON SU NUMERO DE REFERENCIA (EN AZUL) Y LOS CORTES REALIZADOS SOBRE EL TERRENO (EN ROJO). PARA UN CONTROL CORRECTO DE LA MARCHA DEL TRABAJO DE CAMPO EL CONSULTOR DEBERA ENVIAR ENTRE LOS DIAS 1 al 7 y 15 al 22 DE CADA MES ESTAS HOJAS AL INSTITUTO GEOLOGICO Y MINERO DE ESPAÑA, DIVISION DE GEOLOGIA, C/ RIOS ROSAS, 23 - MADRID - 3.

Recibido I.G.M.E. el Enviado el
El Supervisor El Consultor

[Handwritten signature]

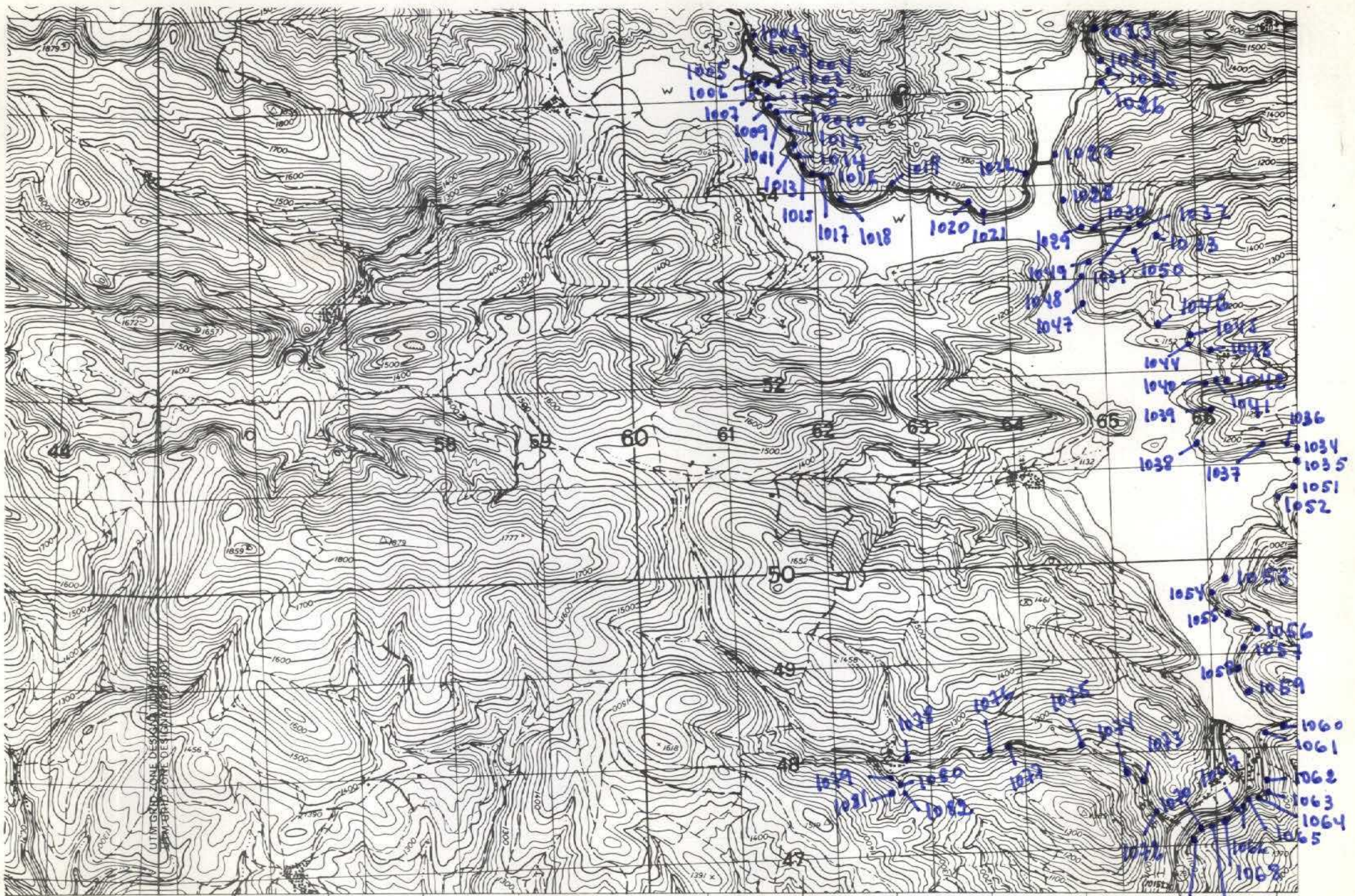

NUMERO DE LA HOJA 12-07 CUADRANTE

4	1
3	2

DATOS A RELLENAR POR EL IGME		DATOS A RELLENAR POR EL IGME		DATOS A RELLENAR POR EL IGME			
Nº de la hoja 1:50.000	Nº del documento	CONSULTA ESPECIAL QUE REALIZA LA ESTACION	RECIBIDO	REF. CONTROL	PERFORADO	VERIFICADO	
12072		ADMT					

NUMERO DE LA ESTACION	DATOS A RELLENAR POR EL CONSULTOR										NUMERO DE LA ESTACION	DATOS A RELLENAR POR EL CONSULTOR														
	Fotografía	Petro l y M	Macrop.	Micropol.	Sedimen.	Rayos X	Espectro masas	C 14	Análisis químico	Término difracción		Microsc.	Otros análisis	Fotografía	Petro l y M	Macrop.	Micropol.	Sedimen.	Rayos X	Espectro masas	C 14	Análisis químico	Término difracción	Microsc.	Otros análisis	
1039					/								1061					/								
1040					/								1062					/								
1041					/								1063					/								
1042					/								1064					/								
1043					/								1065					/								
1044					/								1066					/								
1045					/								1067					/								
1046					/								1068					/								
1047					/								1069					/								
1048					/								1070					/								
1049					/								1071					/								
1050					/								1072					/								
1051					/								1073					/								
1052					/								1074					/								
1053					/								1075					/								
1054					/								1076					/								
1055					/								1077					/								
1056					/								1078					/								
1057					/								1079					/								
1058					/								1080					/								
1059					/								1081					/								
1060					/								1082					/								

NUMERO DE LA ESTACION	DATOS A RELLENAR POR EL CONSULTOR										NUMERO DE LA ESTACION	DATOS A RELLENAR POR EL CONSULTOR															
	Fotografía	Petro l y M	Macrop.	Micropol.	Sedimen.	Rayos X	Espectro masas	C 14	Análisis químico	Término difracción		Microsc.	Otros análisis	Fotografía	Petro l y M	Macrop.	Micropol.	Sedimen.	Rayos X	Espectro masas	C 14	Análisis químico	Término difracción	Microsc.	Otros análisis		
1001					/								1020					/									
1002					/								1021					/									
1003					/								1022					/									
1004					/								1023					/									
1005					/								1024					/									
1006					/								1025					/									
1007					/								1026					/									
1008					/								1027					/									
1009					/								1028					/									
1010					/								1029					/									
1011					/								1030					/									
1012					/								1031					/									
1013					/								1032					/									
1014					/								1033					/									
1015					/								1034					/									
1016					/								1035					/									
1017					/								1036					/									
1018					/								1037					/									
1019					/								1038					/									

EL CONSULTOR, DEBERA MARCAR SOBRE EL MAPA LAS ESTACIONES CON SU NUMERO DE REFERENCIA (EN AZUL) Y LOS CORTES REALIZADOS SOBRE EL TERRENO (EN ROJO). PARA UN CONTROL CORRECTO DE LA MARCHA DEL TRABAJO DE CAMPO EL CONSULTOR DEBERA ENVIAR ENTRE LOS DIAS 1 al 7 y 15 al 22 DE CADA MES ESTAS HOJAS AL INSTITUTO GEOLOGICO Y MINERO DE ESPAÑA, DIVISION DE GEOLOGIA, C/ RIOS ROSAS, 23 - MADRID - 3.

Recibido I.G.M.E. el Enviado el
El Supervisor El Consultor

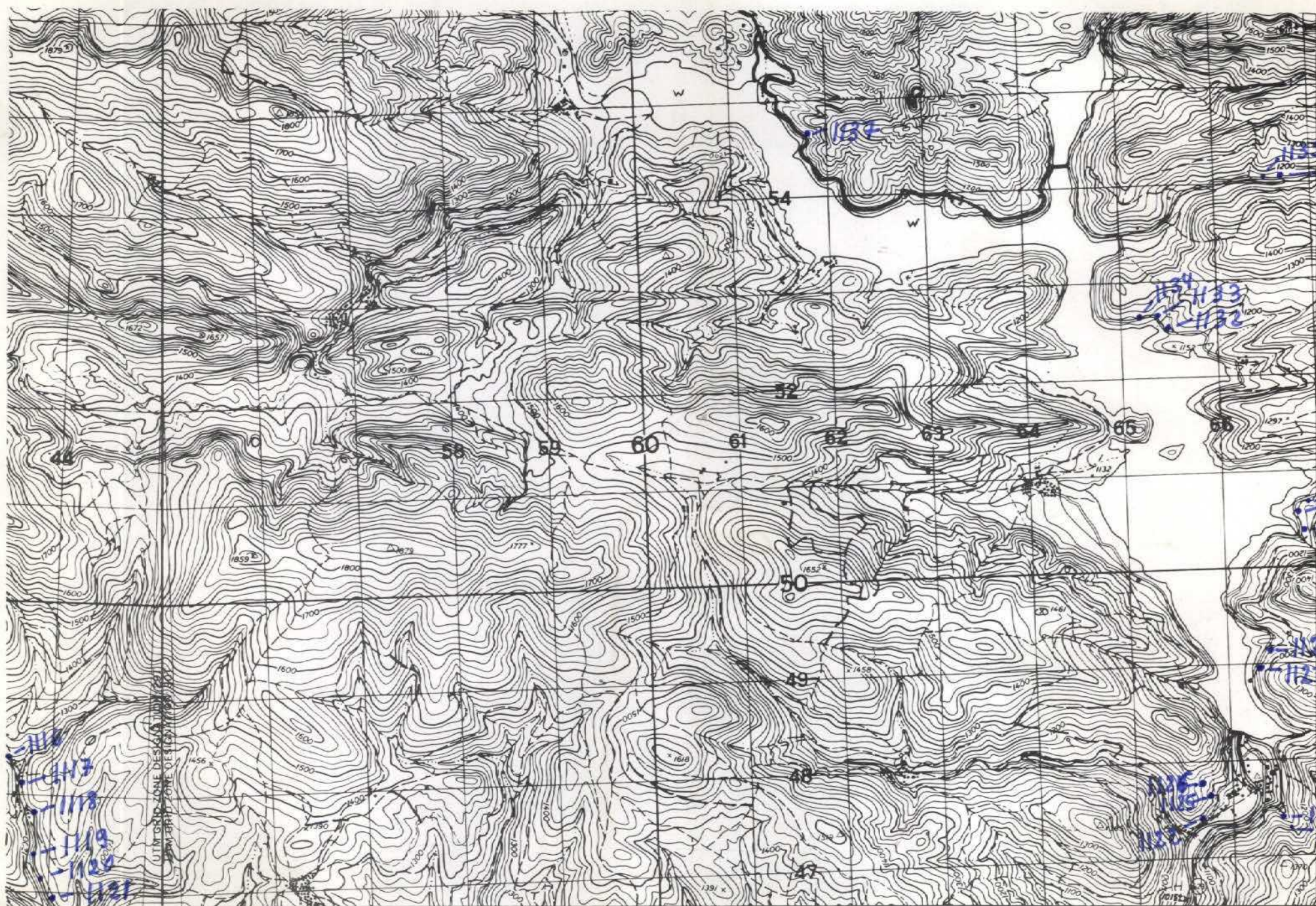

NUMERO DE LA HOJA 12-07 CUADRANTE



DATOS A RELLENAR POR EL IGME		DATOS A RELLENAR POR EL CONSULTOR		DATOS A RELLENAR POR EL IGME			
Nº de la hoja 1:50.000	Nº del documento	CONSULTOR	ESPECIAL QUE REALIZA LA ESTACION	Recibido	Ref. Control	Perforado	Verificado
12072		ADMT					

53

NUMERO DE LA ESTACION	MUESTRAS										NUMERO DE LA ESTACION	MUESTRAS											
	Fotografia	Petro l.yM.	Macrop.	Micropal.	Sedimen.	Rayos X	Espectro. masas	C 14	Analisis quimico	Termico diferen.		Microso analisis	Fotografia	Petro l.yM.	Macrop.	Micropal.	Sedimen.	Rayos X	Espectro. masas	C 14	Analisis quimico	Termico diferen.	Microso analisis

NUMERO DE LA ESTACION	MUESTRAS										NUMERO DE LA ESTACION	MUESTRAS											
	Fotografia	Petro l.yM.	Macrop.	Micropal.	Sedimen.	Rayos X	Espectro. masas	C 14	Analisis quimico	Termico diferen.		Microso analisis	Fotografia	Petro l.yM.	Macrop.	Micropal.	Sedimen.	Rayos X	Espectro. masas	C 14	Analisis quimico	Termico diferen.	Microso analisis
1116	/											1135											/
1117	/											1136											/
1118	/											1137	/										
1119	/																						
1120	/																						
1121	/																						
1122	/																						
1123	/																						
1124	/																						
1125	/																						
1126	/																						
1127	/																						
1128	/																						
1129	/																						
1130	/																						
1131	/																						
1132	/																						
1133	/																						
1134	/																						

EL CONSULTOR DEBERA MARCAR SOBRE EL MAPA LAS ESTACIONES CON SU NUMERO DE REFERENCIA (EN AZUL) Y LOS CORTES REALIZADOS SOBRE EL TERRENO (EN ROJO). PARA UN CONTROL CORRECTO DE LA MARCHA DEL TRABAJO DE CAMPO EL CONSULTOR DEBERA ENVIAR ENTRE LOS DIAS 1 al 7 y 15 al 22 DE CADA MES ESTAS HOJAS AL INSTITUTO GEOLOGICO Y MINERO DE ESPAÑA, DIVISION DE GEOLOGIA C/ RIOS ROSAS, 23 - MADRID - 3.

Recibido I.G.M.E. el Enviado el
 El Supervisor  El Consultor

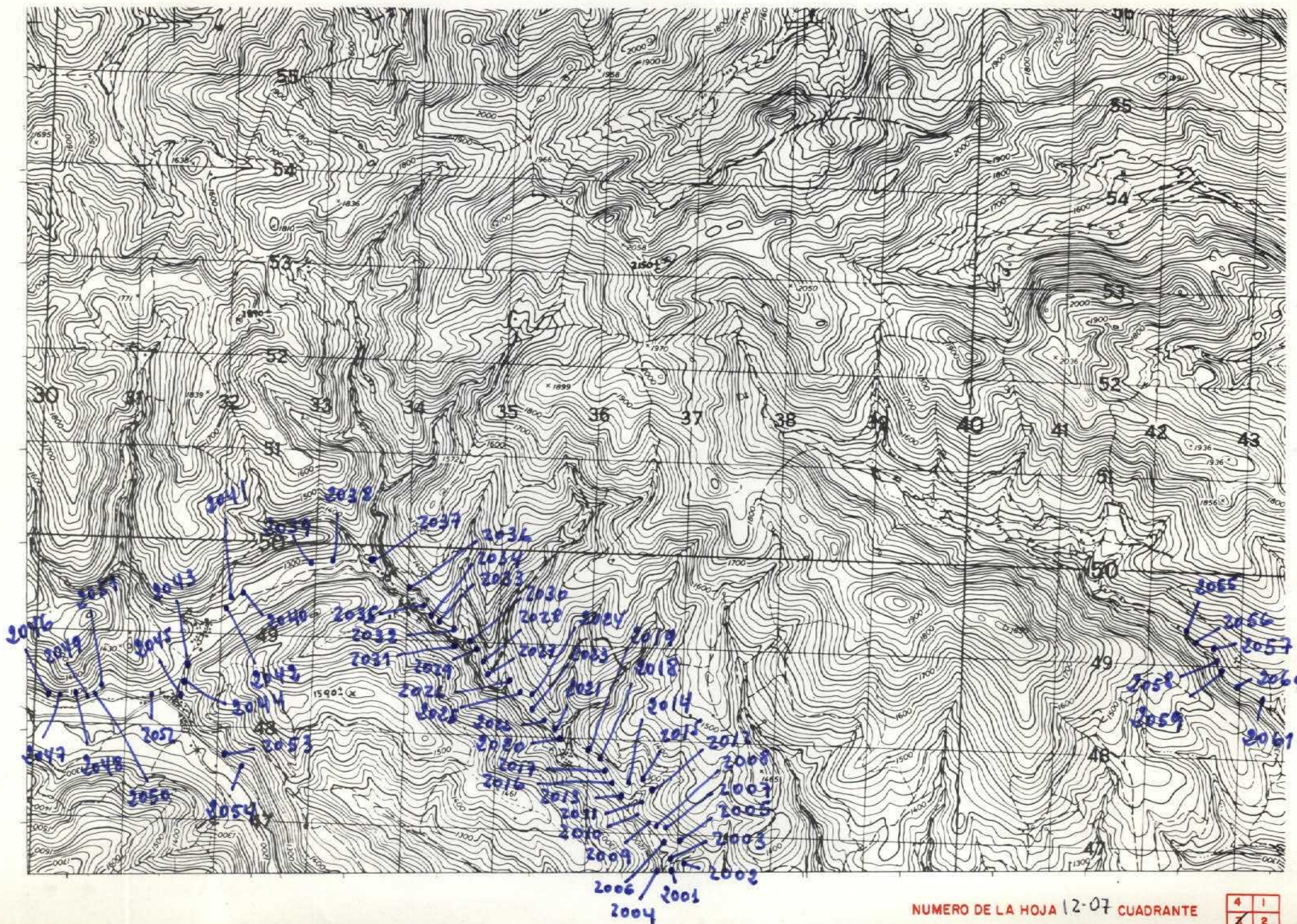

NUMERO DE LA HOJA 12-07 CUADRANTE

4	1
2	2

DATOS A RELLENAR POR EL IGME		DATOS A RELLENAR POR EL IGME		DATOS A RELLENAR POR EL IGME			
Nº de la hoja 1:50.000	Nº del documento	CONSULTA	ESPECIAL QUE REALIZA LA ESTAC.	Recibido	Ref. Control	Perforado	Verificado
12073		A	B C				

NUMERO DE LA ESTACION	DATOS A RELLENAR POR EL CONSULTOR										NUMERO DE LA ESTACION	DATOS A RELLENAR POR EL CONSULTOR													
	Fotografía	Petro l y m	Macrop.	Micropol.	Sedimen.	Rayos X	Espectro. masas	C 14	Análisis químico	Termico diferen.		Microso.	Otros analisis	Fotografía	Petro l y m	Macrop.	Micropol.	Sedimen.	Rayos X	Espectro. masas	C 14	Análisis químico	Termico diferen.	Microso.	Otros analisis
2039	/											2061	/												
2040	/																								
2041	/																								
2042	/																								
2043	/																								
2044	/																								
2045	/																								
2046	/																								
2047	/																								
2048	/																								
2049	/																								
2050	/																								
2051	/																								
2052	/																								
2053	/																								
2054	/																								
2055	/																								
2056	/																								
2057	/																								
2058	/																								
2059	/																								
2060	/																								

NUMERO DE LA ESTACION	DATOS A RELLENAR POR EL CONSULTOR										NUMERO DE LA ESTACION	DATOS A RELLENAR POR EL CONSULTOR													
	Fotografía	Petro l y m	Macrop.	Micropol.	Sedimen.	Rayos X	Espectro. masas	C 14	Análisis químico	Termico diferen.		Microso.	Otros analisis	Fotografía	Petro l y m	Macrop.	Micropol.	Sedimen.	Rayos X	Espectro. masas	C 14	Análisis químico	Termico diferen.	Microso.	Otros analisis
2001	/												2020	/											
2002	/												2021	/											
2003	/												2022	/											
2004	/												2023	/											
2005	/												2024	/											
2006	/												2025	/											
2007	/												2026	/											
2008	/												2027	/											
2009	/												2028	/											
2010	/												2029	/											
2011	/												2030	/											
2012	/												2031	/											
2013	/												2032	/											
2014	/												2033	/											
2015	/												2034	/											
2016	/												2035	/											
2017	/												2036	/											
2018	/												2037	/											
2019	/												2038	/											

EL CONSULTOR. - DEBERA MARCAR SOBRE EL MAPA, LAS ESTACIONES CON SU NUMERO DE REFERENCIA (EN AZUL) Y LOS CORTES REALIZADOS SOBRE EL TERRENO (EN ROJO). PARA UN CONTROL CORRECTO DE LA MARCHA DEL TRABAJO DE CAMPO EL CONSULTOR DEBERA ENVIAR ENTRE LOS DIAS 1 al 7 y 15 al 22 DE CADA MES ESTAS HOJAS AL INSTITUTO GEOLOGICO Y MINERO DE ESPAÑA, DIVISION DE GEOLOGIA. C/ RIOS ROSAS, 23 - MADRID - 3

Recibido I.G.M.E. el Enviado el
El Supervisor El Consultor

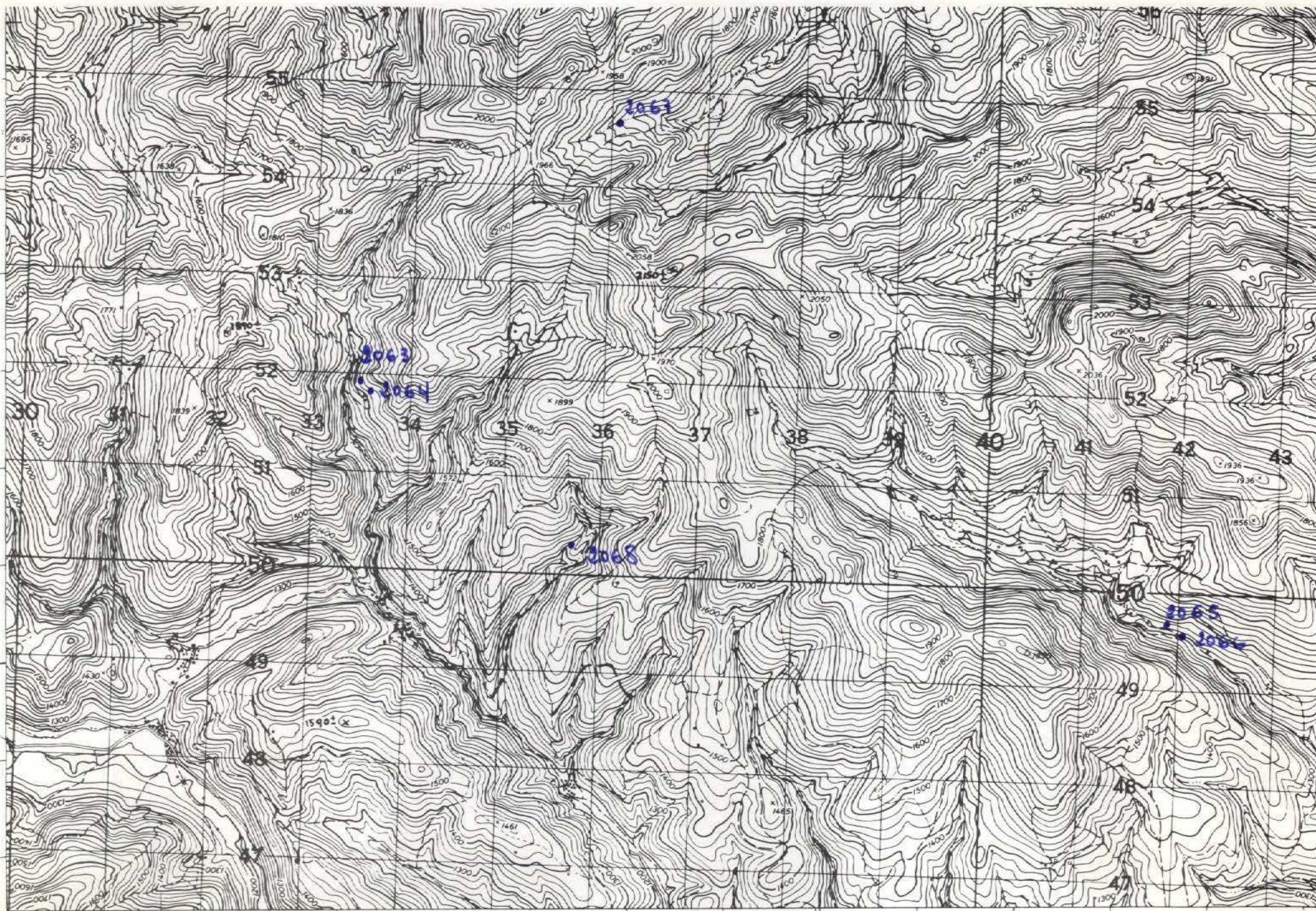

NUMERO DE LA HOJA 12-07 CUADRANTE

4	1
2	2

DATOS A RELLENAR POR EL IGME		DATOS A RELLENAR POR EL IGME			
Nº de la hoja 1:50.000	Nº del documento	Recibido	Ref. Control	Perforado	Verificado
12073					

DATOS A RELLENAR POR EL CONSULTOR												
NUMERO DE LA ESTACION	Fotografía	MUESTRAS										
		Petro l.y/m	Macrop.	Microcap.	Sedimen.	Rayos X	Espectro masas	C 14	Análisis químico	Término diferenc.	Microso	Otros análisis
2063	1											
2064	1											
2065	1											
2066	1											
2067	1											
2068	1											

DATOS A RELLENAR POR EL CONSULTOR												
NUMERO DE LA ESTACION	Fotografía	MUESTRAS										
		Petro l.y/m	Macrop.	Microcap.	Sedimen.	Rayos X	Espectro masas	C 14	Análisis químico	Término diferenc.	Microso	Otros análisis

EL CONSULTOR - DEBERA MARCAR SOBRE EL MAPA: LAS ESTACIONES CON SU NUMERO DE REFERENCIA (EN AZUL) Y LOS CORTES REALIZADOS SOBRE EL TERRENO (EN ROJO). PARA UN CONTROL CORRECTO DE LA MARCHA DEL TRABAJO DE CAMPO EL CONSULTOR DEBERA ENVIAR ENTRE LOS DIAS 1 al 7 y 15 al 22 DE CADA MES ESTAS HOJAS AL INSTITUTO GEOLOGICO Y MINERO DE ESPAÑA, DIVISION DE GEOLOGIA. C/ RIOS ROSAS, 23 - MADRID - 3.

Recibido I.G.M.E. el Enviado el
 El Supervisor El Consultor

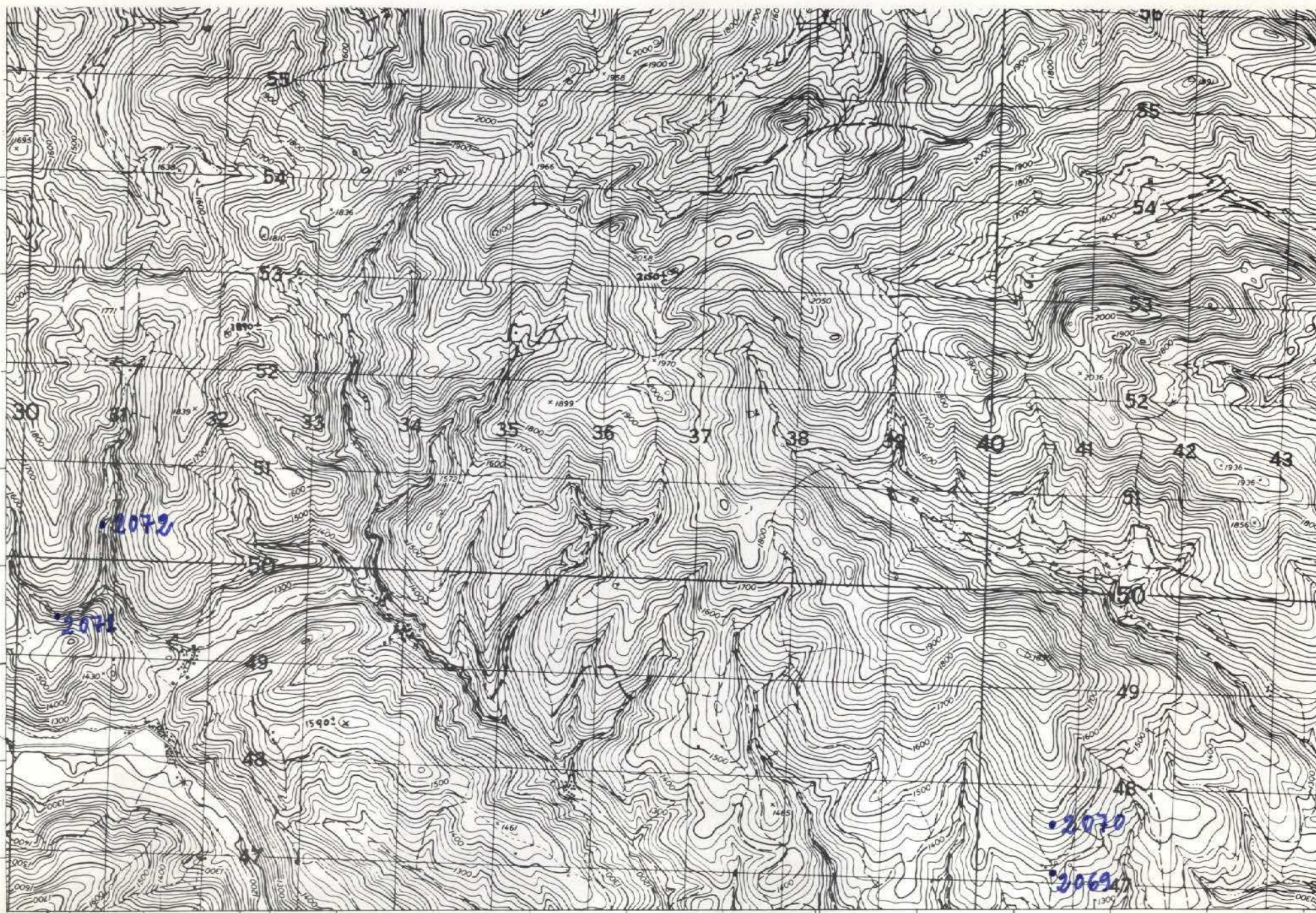

NUMERO DE LA HOJA 12-07 CUADRANTE

4	1
7	2

56

DATOS A RELLENAR POR EL IGME		DATOS A RELLENAR POR EL IGME		DATOS A RELLENAR POR EL IGME			
Nº de la hoja 1:50.000	Nº del documento	CONSUL. ESPECIAL QUE REALIZA LA ESTAC.	Recibida	Ref. Control	Perforado	Verificado	
12073		AD6C					

NUMERO DE LA ESTACION	DATOS A RELLENAR POR EL CONSULTOR											NUMERO DE LA ESTACION	DATOS A RELLENAR POR EL CONSULTOR												
	Fotografia	Petro l.y.m.	Macrop.	Microtop.	Sedimen.	Rayos X	Espectro mag.	C 14	Analisis quimico	Termico diferen.	Microso		Otros analisis	Fotografia	Petro l.y.m.	Macrop.	Microtop.	Sedimen.	Rayos X	Espectro mag.	C 14	Analisis quimico	Termico diferen.	Microso	Otros analisis
2069	1																								
2070	1																								
2071	1																								
2072	1																								

EL CONSULTOR. - DEBERA MARCAR SOBRE EL MAPA LAS ESTACIONES CON SU NUMERO DE REFERENCIA (EN AZUL) Y LOS CORTES REALIZADOS SOBRE EL TERRENO (EN ROJO). PARA UN CONTROL CORRECTO DE LA MARCHA DEL TRABAJO DE CAMPO EL CONSULTOR DEBERA ENVIAR ENTRE LOS DIAS 1 al 7 y 15 al 22 DE CADA MES ESTAS HOJAS AL INSTITUTO GEOLOGICO Y MINERO DE ESPAÑA, DIVISION DE GEOLOGIA, C/ RIOS ROSAS, 23 - MADRID - 3.

Recibido I.G.M.E. el Enviado el
 El Supervisor El Consultor

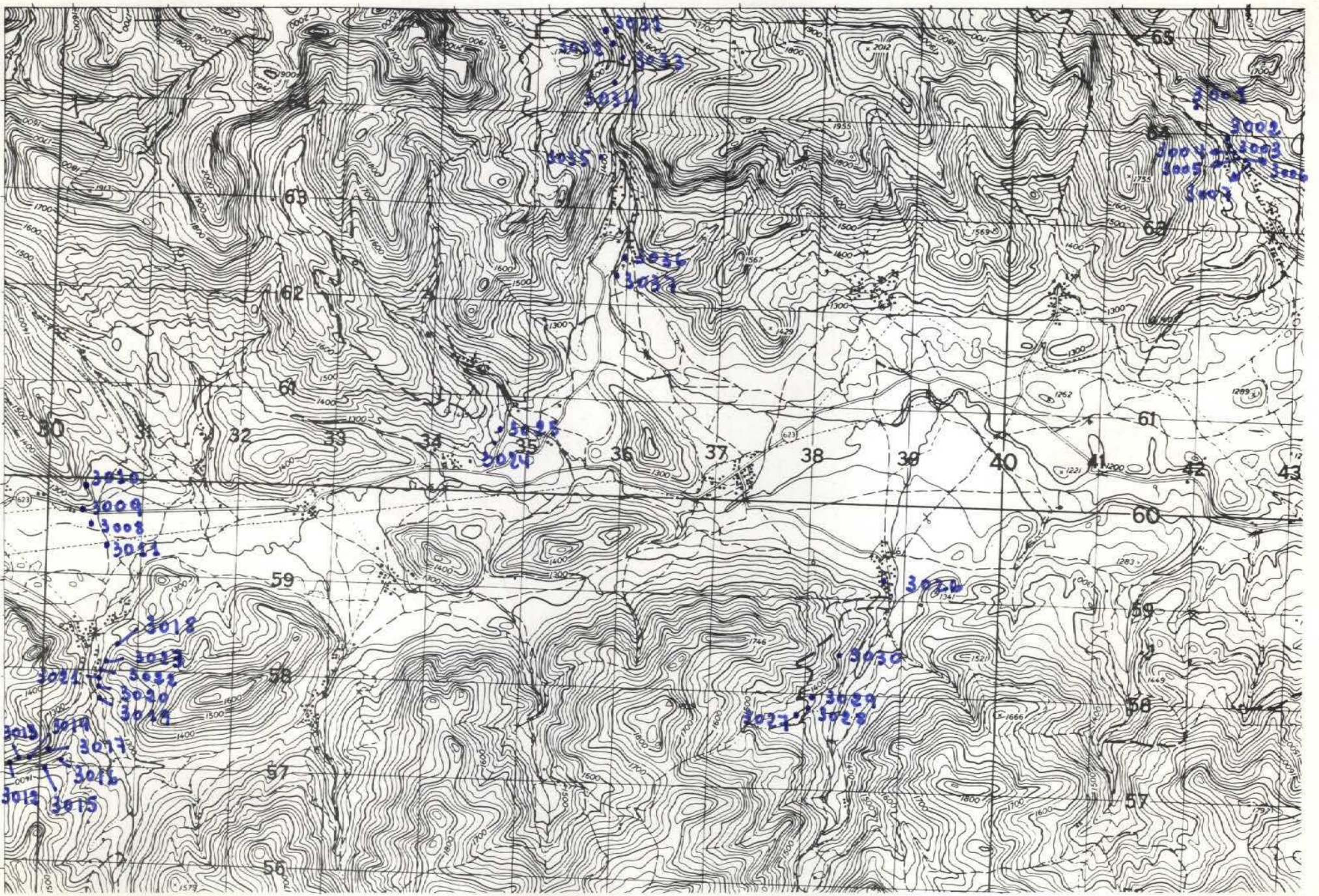

NUMERO DE LA HOJA 12-07 CUADRANTE

1
2

57

DATOS A RELLENAR POR EL IGME		DATOS A RELLENAR POR EL IGME			
Nº de la hoja 1:50.000	Nº del documento	Recibido	Ref. Control	Perforado	Verificado
12074					

DATOS A RELLENAR POR EL CONSULTOR																												
NUMERO DE LA ESTACION	MUESTRAS								NUMERO DE LA ESTACION	MUESTRAS																		
	Fotografia	Petro LyM.	Macrop.	Micropal.	Sedimen.	Rayos X	Espectro. masas	C 14		Análisis químico	Termico diferen.	Microsc.	Otros análisis	Fotografia	Petro LyM.	Macrop.	Micropal.	Sedimen.	Rayos X	Espectro. masas	C 14	Análisis químico	Termico diferen.	Microsc.	Otros análisis			
3001	/									3020	/																	
3002	/									3021	/																	
3003	/									3022	/																	
3004	/									3023	/																	
3005	/									3024	/																	
3006	/									3025	/																	
3007	/									3026	/																	
3008	/									3027	/																	
3009	/									3028	/																	
3010	/									3029	/																	
3011	/									3030	/																	
3012	/									3031	/																	
3013	/									3032	/																	
3014	/									3033	/																	
3015	/									3034	/																	
3016	/									3035	/																	
3017	/									3036	/																	
3018	/									3037	/																	
3019	/																											

DATOS A RELLENAR POR EL CONSULTOR											DATOS A RELLENAR POR EL CONSULTOR																		
NUMERO DE LA ESTACION	MUESTRAS								NUMERO DE LA ESTACION	MUESTRAS																			
	Fotografia	Petro LyM.	Macrop.	Micropal.	Sedimen.	Rayos X	Espectro. masas	C 14		Análisis químico	Termico diferen.	Microsc.	Otros análisis	Fotografia	Petro LyM.	Macrop.	Micropal.	Sedimen.	Rayos X	Espectro. masas	C 14	Análisis químico	Termico diferen.	Microsc.	Otros análisis				

EL CONSULTOR.- DEBERA MARCAR SOBRE EL MAPA: LAS ESTACIONES CON SU NUMERO DE REFERENCIA (EN AZUL) Y LOS CORTES REALIZADOS SOBRE EL TERRENO (EN ROJO). PARA UN CONTROL CORRECTO DE LA MARCHA DEL TRABAJO DE CAMPO EL CONSULTOR DEBERA ENVIAR ENTRE LOS DIAS 1 al 7 y 15 al 22 DE CADA MES ESTAS HOJAS AL INSTITUTO GEOLOGICO Y MINERO DE ESPAÑA, DIVISION DE GEOLOGIA. C/ RIOS ROSAS, 23 - MADRID - 3.

Recibido I.G.M.E. el Enviado el

El Supervisor El Consultor

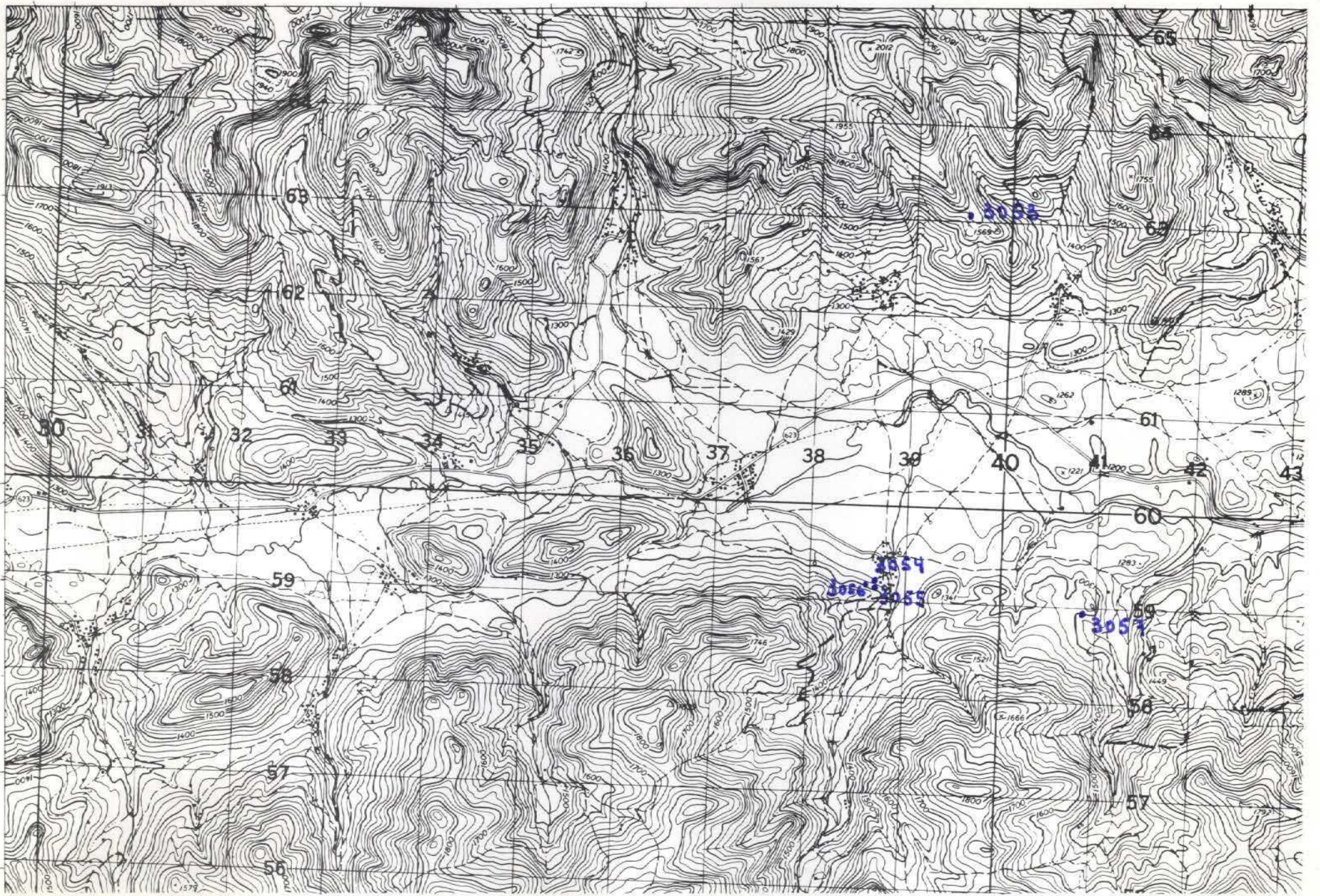

NUMERO DE LA HOJA 12-07 CUADRANTE

1	2
3	2

59

DATOS A RELLENAR POR EL IGME		DATOS A RELLENAR POR EL IGME		DATOS A RELLENAR POR EL IGME			
Nº de la hoja 1:50.000	Nº del documento	CONSULTOR	ESPECIAL QUE REALIZA LA ESTACI.	Recibido	Ref. Control	Perforado	Verificado
12074		AD	66				

NUMERO DE LA ESTACION	DATOS A RELLENAR POR EL CONSULTOR											NUMERO DE LA ESTACION	DATOS A RELLENAR POR EL CONSULTOR													
	Fotografía	Petro. LyM.	Macrop.	Microscop.	Sedimen.	Rayos X	Espectro masas	C 14	Análisis químico	Térmico	diferen.		Microsc.	Otros análisis	Fotografía	Petro. LyM.	Macrop.	Microscop.	Sedimen.	Rayos X	Espectro masas	C 14	Análisis químico	Térmico	diferen.	Microsc.
3053	/																									
3054	/																									
3055	/																									
3056	/																									
3057	/																									

NUMERO DE LA ESTACION	DATOS A RELLENAR POR EL CONSULTOR											NUMERO DE LA ESTACION	DATOS A RELLENAR POR EL CONSULTOR													
	Fotografía	Petro. LyM.	Macrop.	Microscop.	Sedimen.	Rayos X	Espectro masas	C 14	Análisis químico	Térmico	diferen.		Microsc.	Otros análisis	Fotografía	Petro. LyM.	Macrop.	Microscop.	Sedimen.	Rayos X	Espectro masas	C 14	Análisis químico	Térmico	diferen.	Microsc.
3053	/																									
3054	/																									
3055	/																									
3056	/																									
3057	/																									

EL CONSULTOR - DEBERA MARCAR SOBRE EL MAPA: LAS ESTACIONES CON SU NUMERO DE REFERENCIA (EN AZUL) Y LOS CORTES REALIZADOS SOBRE EL TERRENO (EN ROJO). PARA UN CONTROL CORRECTO DE LA MARCHA DEL TRABAJO DE CAMPO EL CONSULTOR DEBERA ENVIAR ENTRE LOS DIAS 1 al 7 y 15 al 22 DE CADA MES ESTAS HOJAS AL INSTITUTO GEOLOGICO Y MINERO DE ESPAÑA, DIVISION DE GEOLOGIA. C/ RIOS ROSAS, 23 - MADRID - 3.

Recibido I.G.M.E. el Enviado el
El Supervisor El Consultor

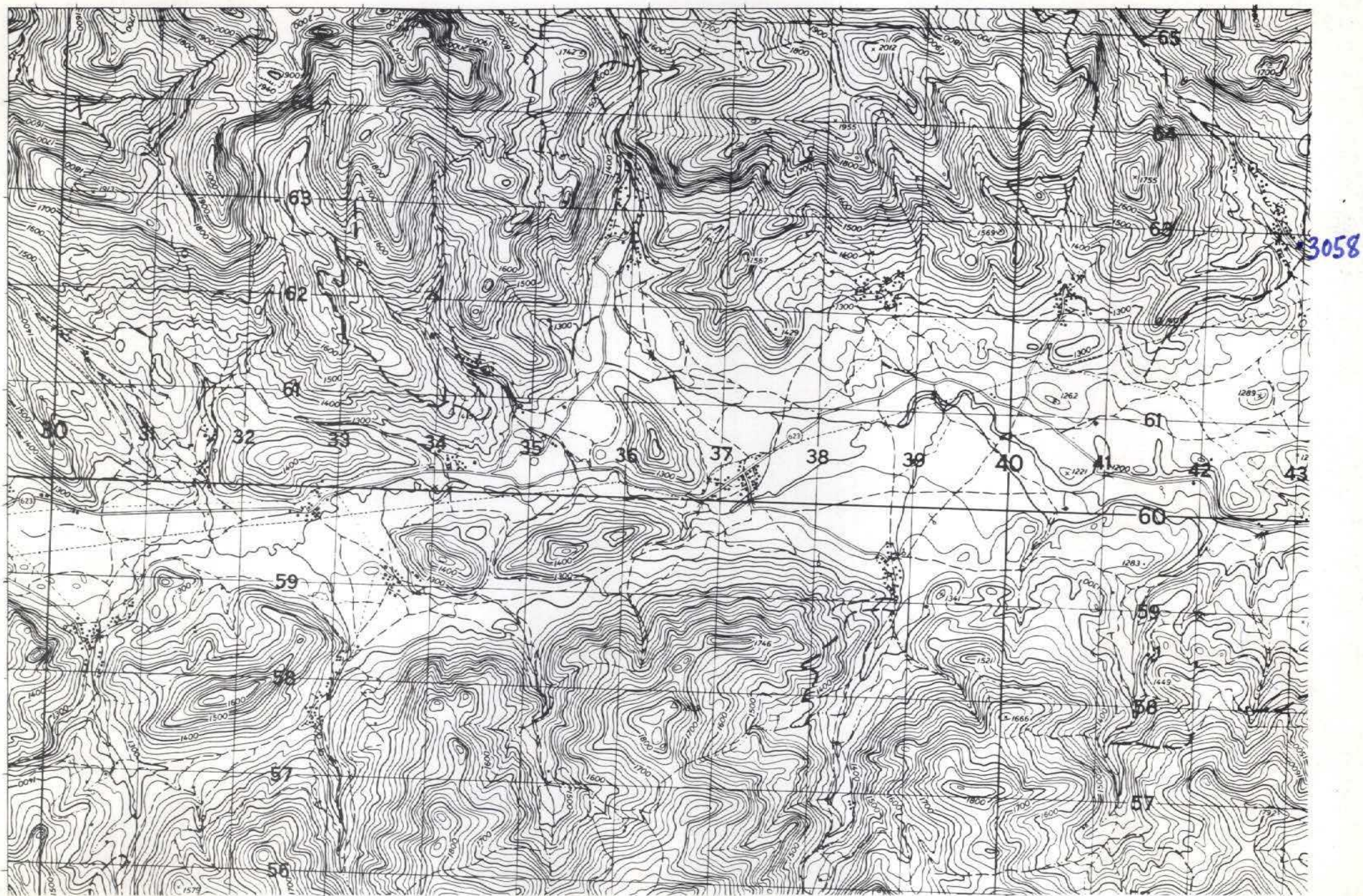

NUMERO DE LA HOJA | 2-07 CUADRANTE

1
2
3

DATOS A RELLENAR POR EL IGME		DATOS A RELLENAR POR EL CONSULTOR		DATOS A RELLENAR POR EL IGME			
Nº de la hoja 1:50.000	Nº del documento	CONSULTOR	ESPECIAL QUE REALIZA LA ESTACION	Recibido	Ref. Control	Perforado	Verificado
12074		ADGG					

NUMERO DE LA ESTACION	DATOS A RELLENAR POR EL CONSULTOR											NUMERO DE LA ESTACION	DATOS A RELLENAR POR EL CONSULTOR													
	Fotografia	Petro LyM	Macrop.	Microcap.	Sedimen.	Rayos X	Espectro.	C 14	Analisis quimico	Termico	Microsc.		Otros analisis	Fotografia	Petro LyM	Macrop.	Microcap.	Sedimen.	Rayos X	Espectro.	C 14	Analisis quimico	Termico	Microsc.	Otros analisis	
3058																										

NUMERO DE LA ESTACION	DATOS A RELLENAR POR EL CONSULTOR											NUMERO DE LA ESTACION	DATOS A RELLENAR POR EL CONSULTOR													
	Fotografia	Petro LyM	Macrop.	Microcap.	Sedimen.	Rayos X	Espectro.	C 14	Analisis quimico	Termico	Microsc.		Otros analisis	Fotografia	Petro LyM	Macrop.	Microcap.	Sedimen.	Rayos X	Espectro.	C 14	Analisis quimico	Termico	Microsc.	Otros analisis	

EL CONSULTOR - DEBERA MARCAR SOBRE EL MAPA LAS ESTACIONES CON SU NUMERO DE REFERENCIA (EN AZUL) Y LOS CORTES REALIZADOS SOBRE EL TERRENO (EN ROJO). PARA UN CONTROL CORRECTO DE LA MARCHA DEL TRABAJO DE CAMPO EL CONSULTOR DEBERA ENVIAR ENTRE LOS DIAS 1 al 7 y 15 al 22 DE CADA MES ESTAS HOJAS AL INSTITUTO GEOLOGICO Y MINERO DE ESPAÑA, DIVISION DE GEOLOGIA C/ RIOS ROSAS, 23 - MADRID - 3.

Recibido I.G.M.E. el .. Enviado el ..
El Supervisor El Consultor

[Handwritten signature]

60

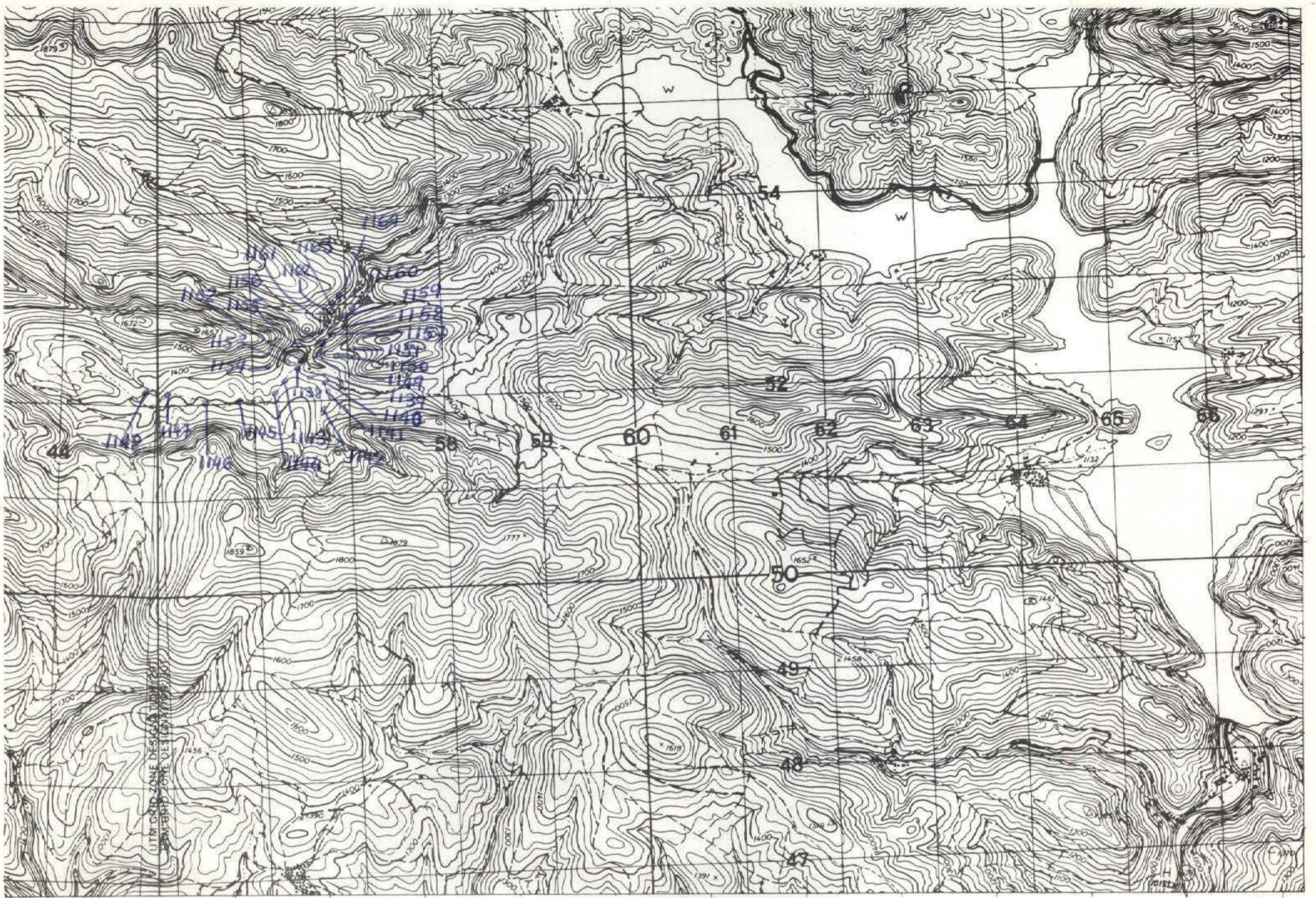

NUMERO DE LA HOJA 12-07 CUADRANTE

4	1
3	2

¿Esp?

R. RODRIGUEZ
72

DATOS A RELLENAR POR EL IGME		DATOS A RELLENAR POR EL IGME		DATOS A RELLENAR POR EL IGME			
Nº de la hoja 1:50.000	Nº del documento	CONSULTOR	ESPECIAL QUE REALIZA LA ESTACI	Recibido	Ref. Control	Perforado	Verificado
12072		ADJA					

NUMERO DE LA ESTACION	DATOS A RELLENAR POR EL CONSULTOR											NUMERO DE LA ESTACION	DATOS A RELLENAR POR EL CONSULTOR												
	Fotografía	Petro L y M	Macrop.	Micropal.	Sedimen.	Rayos X	Espectro masas	C 14	Análisis químico	Término diferenc.	Microsc.		Otros análisis	Fotografía	Petro L y M	Macrop.	Micropal.	Sedimen.	Rayos X	Espectro masas	C 14	Análisis químico	Término diferenc.	Microsc.	Otros análisis
1157	/																								
1158	/																								
1159	/																								
1160	/																								
1161	/																								
1162	/																								
1163	/																								
1164	/																								

NUMERO DE LA ESTACION	DATOS A RELLENAR POR EL CONSULTOR											NUMERO DE LA ESTACION	DATOS A RELLENAR POR EL CONSULTOR												
	Fotografía	Petro L y M	Macrop.	Micropal.	Sedimen.	Rayos X	Espectro masas	C 14	Análisis químico	Término diferenc.	Microsc.		Otros análisis	Fotografía	Petro L y M	Macrop.	Micropal.	Sedimen.	Rayos X	Espectro masas	C 14	Análisis químico	Término diferenc.	Microsc.	Otros análisis
1138	/																								
1139	/																								
1140	/																								
1141	/																								
1142	/																								
1143	/																								
1144	/																								
1145	/																								
1146	/																								
1147	/																								
1148	/																								
1149	/																								
1150	/																								
1151	/																								
1152	/																								
1153	/																								
1154	/																								
1155	/																								
1156	/																								

EL CONSULTOR.- DEBERA MARCAR SOBRE EL MAPA, LAS ESTACIONES CON SU NUMERO DE REFERENCIA (EN AZUL) Y LOS CORTES REALIZADOS SOBRE EL TERRENO (EN ROJO). PARA UN CONTROL CORRECTO DE LA MARCHA DEL TRABAJO DE CAMPO EL CONSULTOR DEBERA ENVIAR ENTRE LOS DIAS 1 al 7 y 15 al 22 DE CADA MES ESTAS HOJAS AL INSTITUTO GEOLOGICO Y MINERO DE ESPAÑA, DIVISION DE GEOLOGIA, C/ RIOS ROSAS, 23 - MADRID - 3.

Recibido I.G.M.E. el Enviado el
El Supervisor El Consultor