

NUMERO DE LA HOJA 0607 CUADRANTE

4	1
3	2

AR20A

DATOS A RELLENAR POR EL IGME		DATOS A RELLENAR POR EL IGME		DATOS A RELLENAR POR EL IGME		DATOS A RELLENAR POR EL IGME	
Nº de la hoja	Código de ingreso	Nº del documento	CONSULTA	ESPECIAL QUE REALIZA LA ESTAD.	Recibido	Ref. Control	Perforado
1:50.000							Verificado
06073			GT	AH		0006	

[illegible][illegible]

EL CONSULTOR.- DEBERA MARCAR SOBRE EL MAPA LAS ESTACIONES CON SU NUMERO DE REFERENCIA (EN AZUL) Y LOS CORTES REALIZADOS SOBRE EL TERRENO (EN ROJO).  
PARA UN CONTROL CORRECTO DE LA MARCHA DEL TRABAJO DE CAMPO EL CONSULTOR DEBERA ENVIAR ENTRE LOS DIAS 1 <sup>o</sup> 7 Y 15 <sup>o</sup> 22 DE CADA MES ESTAS HOJAS AL INSTITUTO GEOLOGICO Y MINERO DE ESPAÑA, DIVISION DE GEOLOGIA. C/RIOS ROSAS, 23 - MADRID - 3

Recibido I.G.M.E. el 30-1-75

Enviado el 25 Enero 1975

### El Supervisor

El Consultor

Алсу

José Buil



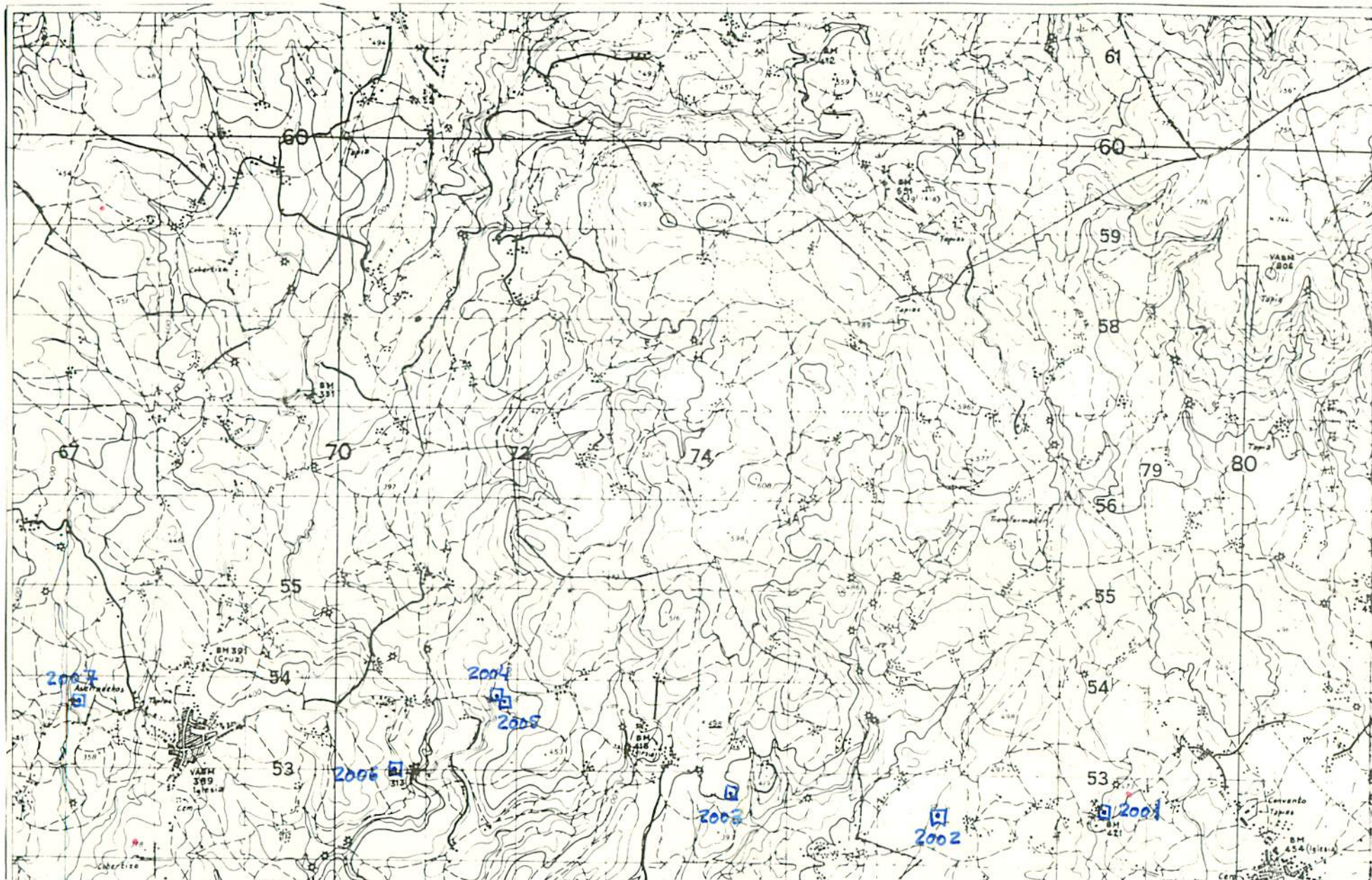

NUMERO DE LA HOJA 0607 CUADRANTE

<del>4</del>	1
3	2

ARZUA

DATOS A RELLENAR POR EL IGME		DATOS A RELLENAR POR EL CONSUL		DATOS A RELLENAR POR EL IGME									
Nº de la hoja	Nº del documento	CONSUL	ESPECIAL QUE REALIZA ESTAL	Recibido			Ref. Control	Perforado	Verificado				
1:50.000	Cuadrante metros												
06074		GT	AN				0007						

[illegible][illegible]

EL CONSULTOR DEBERA MARCAR SOBRE EL MAPA LAS ESTACIONES CON SU NUMERO DE REFERENCIA (EN AZUL) Y LOS CORTES REALIZADOS SOBRE EL TERRENO (EN ROJO).

PARA UN CONTROL CORRECTO DE LA MARCHA DEL TRABAJO DE CAMPO EL CONSULTOR DEBERA ENVIAR ENTRE LOS DIAS 1 al 7 y 15 al 22 DE CADA MES ESTAS HOJAS AL INSTITUTO GEOLOGICO Y MINERO DE ESPAÑA, DIVISION DE GEOLOGIA - C/RIOS ROSAS, 23 - MADRID 3

Recibido I.G.M.E. el 30-1-75

El Supervisor

Enviado el 25 Enero 1975

El Consultor

*Alynn*

Josébil







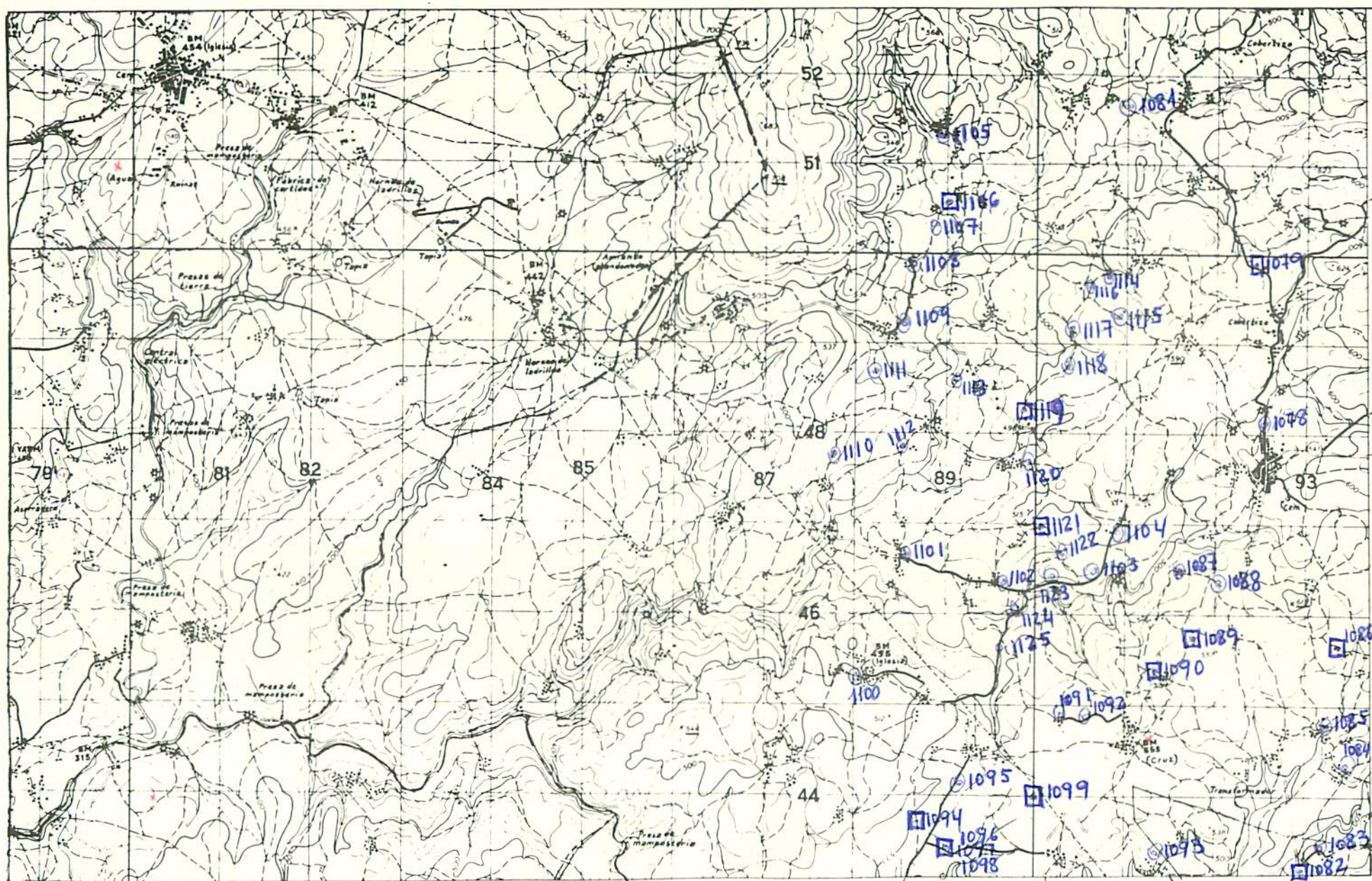

NUMERO DE LA HOJA 0607 CUADRANTE

4	1
3	<del>2</del>

ARZUA

DATOS A RELLENAR POR EL IGME		DATOS A RELLENAR POR EL IGME			
Nº de la hoja	Nº del documento	CONSUL	RECIBIDO	Ref. Control	Perforado
1:50.000		ESPACIAL			
Guatemala		QUE REALIZA			
06072		6TPD		0032	

[illegible][illegible]

EL CONSULTOR - DEBERA MARCAR SOBRE EL MAPA LAS ESTACIONES CON SU NUMERO DE REFERENCIA (EN AZUL) Y LOS CORTES REALIZADOS SOBRE EL TERRENO (EN ROJO).  
PARA UN CONTROL CORRECTO DE LA MARCHA DEL TRABAJO DE CAMPO EL CONSULTOR DEBERA ENVIAR ENTRE LOS DIAS 1 al 7 y 15 al 22 DE CADA MES ESTAS HOJAS AL INSTITUTO GEOLOGICO Y MINERO DE ESPAÑA, DIVISION DE GEOLOGIA, C/ LOS ROSAS, 23 - MADRID - 3

Recibido I.G.M.E. el 1-IV-75 Enviado el 25-III-75  
El Supervisor El Consultor

Step

Josefbril



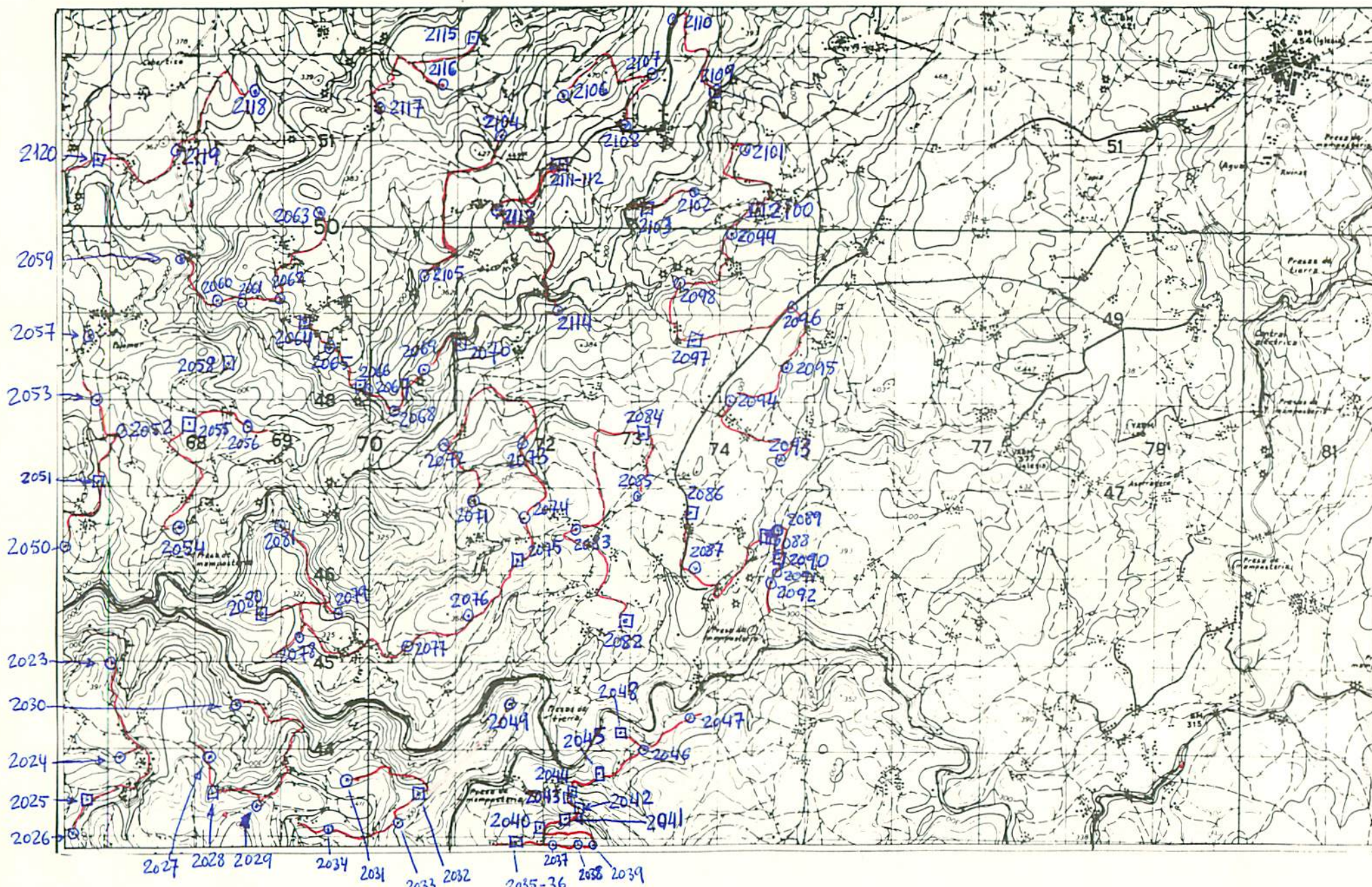

NUMERO DE LA HOJA 0607 CUADRANTE

4	1
2	2

DATOS A RELLENAR POR EL IGME		DATOS A RELLENAR POR EL IGME	
Nº de la hoja 1:50.000	Nº del documento	Recibido	Ref. Control
06073			0044

DATOS A RELLENAR POR EL CONSULTOR											
NUMERO DE LA ESTACION	Fotografía	Petro. y M.	Macrop.	Microscop.	Sedimen.	Rayos X	Espectro. masas	C 14	Análisis químico	Termico diferen.	Otros análisis
2025	1										
2027	1										
2028	1										
2029	1										
2030	1										
2032	1										
2034	1										
2035	1										
2036	1										
2040	1										
2041	1										
2042	1										
2043	1										
2044	1										
2045	1										
2047	1										
2048	1										
2051	1										
2055	1										

DATOS A RELLENAR POR EL CONSULTOR											
NUMERO DE LA ESTACION	Fotografía	Petro. y M.	Macrop.	Microscop.	Sedimen.	Rayos X	Espectro. masas	C 14	Análisis químico	Termico diferen.	Otros análisis
2112	1										
2115	1										
2120	1										

EL CONSULTOR: DEBE MARCAR SOBRE EL MAPA LAS ESTACIONES CON SU NUMERO DE REFERENCIA (EN AZUL) Y LOS CORTES REALIZADOS SOBRE EL TERRENO (EN ROJO). PARA UN CONTROL CORRECTO DE LA MARCHA DEL TRABAJO DE CAMPO EL CONSULTOR DEBERA ENVIAR ENTRE LOS DIAS 1 al 7 y 15 al 22 DE CADA MES ESTAS HOJAS AL INSTITUTO GEOLOGICO Y MINERO DE ESPAÑA, DIVISION DE GEOLOGIA, C/ RIOS ROSAS, 23 - MADRID - 3

Recibido I.G.M.E. el 6-5-75  
El Supervisor

Enviado el 5-5-75  
El Consultor

*Calza*

*José Buil*







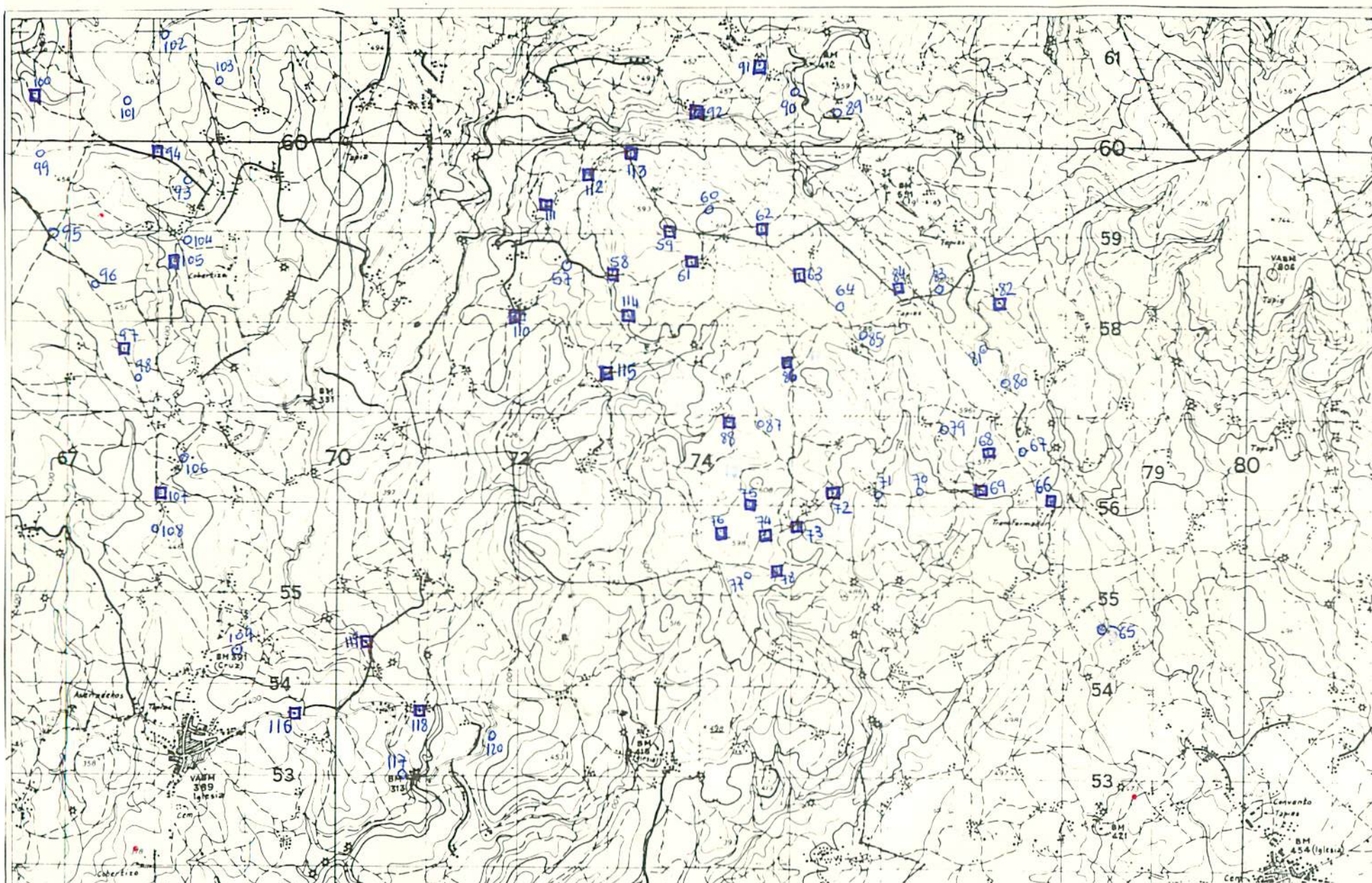

NUMERO DE LA HOJA 0607 CUADRANTE

<del>4</del>	1
3	2

DATOS A RELLENAR POR EL IGME				DATOS A RELLENAR POR EL IGME			
Nº de la hoja 1:50.000	Nº del documento	CONSEJO ESPECIAL QUE REALIZA LA ESTADÍSTICA	Recibido	Ref. Control	Perforado	Verificado	
06074		GT AI		0046			

[illegible]

EL CONSULTOR, DEBERA MARCAR SOBRE EL MAPA, LAS ESTACIONES CON SU NUMERO DE REFERENCIA (EN AZUL) Y LOS CORTES REALIZADOS SOBRE EL TERRENO (EN ROJO).  
PARA UN CONTROL CORRECTO DE LA MARCHA DEL TRABAJO DE CAMPO EL CONSULTOR DEBERA ENVIAR ENTRE LOS DIAS 1 al 7 y 15 al 22 DE CADA MES ESTAS HOJAS AL INSTITUTO GEOLOGICO Y MINERO DE ESPAÑA, DIVISION DE GEOLOGIA. C/ RIOS ROSAS, 23 - MADRID - 3

Recibido I.G.M.E. el 6-5-75 Enviado el 2-V-75  
El Supervisor \_\_\_\_\_ El Consultor 7

अथ

Jose Bril











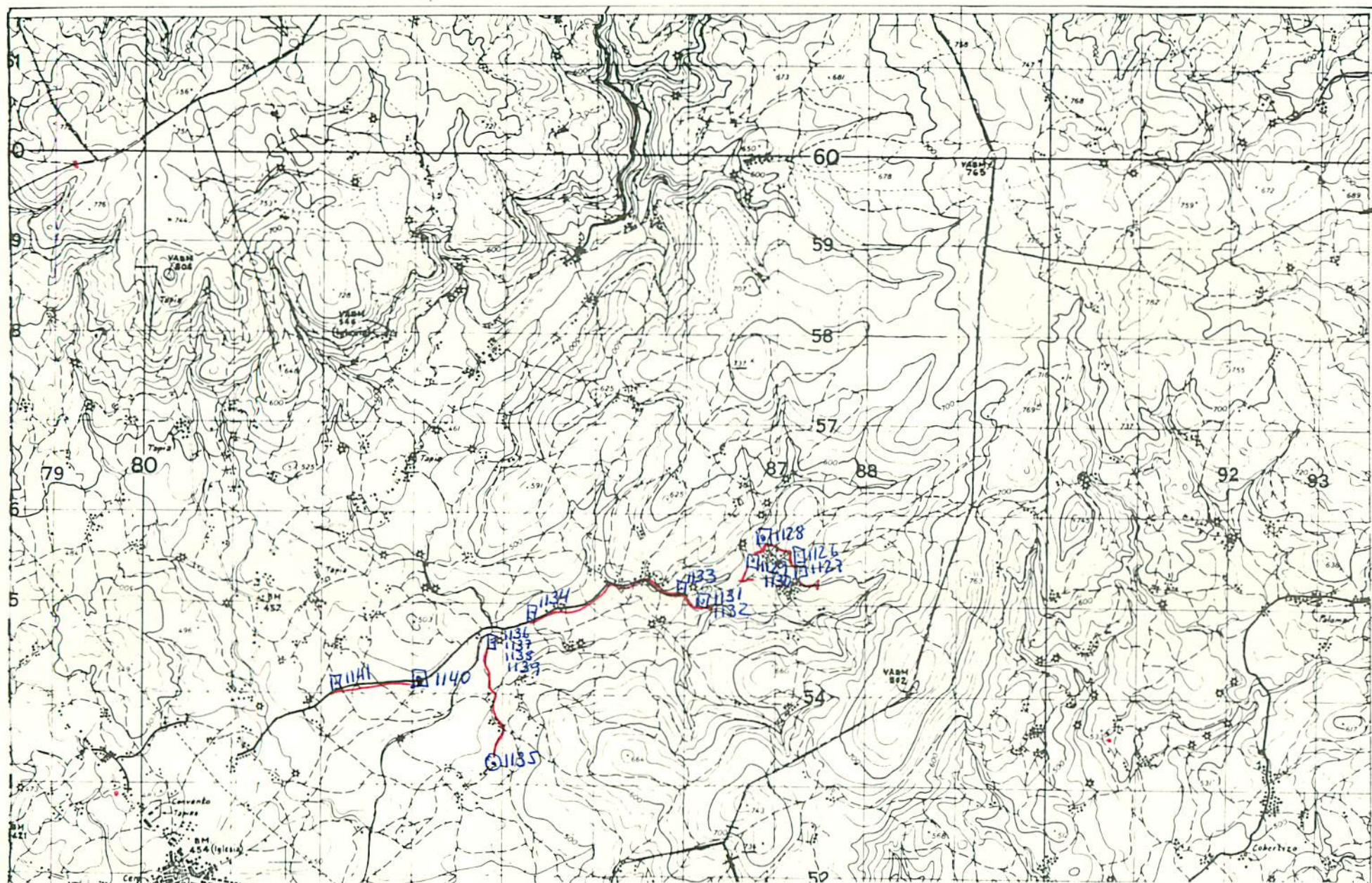

NUMERO DE LA HOJA 0607 CUADRANTE

4	1
3	2

15

DATOS A RELLENAR POR EL IGME				DATOS A RELLENAR POR EL IGME					
Nº de la hoja	Cuadrante	Nº del documento		CONSUL	ESPECIAL	Recibido	Ref. Control	Perforado	Verificado
1:50.000	Interio			QUE REALIZA ESTUDIOS					
06071				G T P D			0049		

[illegible]

49

[illegible]

EL CONSULTOR, DEBERÁ MARCAR SOBRE EL MAPA, LAS ESTACIONES CON SU NUMERO DE REFERENCIA (EN AZUL) Y LOS CORTES REALIZADOS SOBRE EL TERRENO (EN ROJO).  
PARA UN CONTROL CORRECTO DE LA MARCA DEL TRABAJO DE CAMPO EL CONSULTOR DEBERÁ ENVIAR ENTRE LOS DIAS 1 al 7 y 15 al 22 DE CADA MES ESTAS HOJAS AL INSTITUTO GEOLOGICO Y MINERO DE ESPAÑA, DIVISION DE GEOLOGIA. C/ RIOS ROSAS, 23 - MADRID - 3.

Recibido I.G.M.E. el 6-V-75 Enviado el 3-V-75  
El Supervisor El Consultor

El Supervisor

El Consultor Josébril







EL CONSULTOR DEBERÁ MARCAR SOBRE EL MAPA LAS ESTACIONES CON SU NÚMERO DE REFERENCIA (EN AZUL) Y LOS CORTES REALIZADOS SOBRE EL TERRENO (EN ROJO).  
PARA UN CONTROL CORRECTO DE LA MARCHA DEL TRÁFICO DE CAMPO EL CONSULTOR DEBERÁ ENVIAR ENTRE LOS DÍAS 1.º Y 15.º DE 22 DE CADA MES ESTAS HOJAS AL INSTITUTO GEOLOGICO Y MINERO DE ESPAÑA, DIVISION DE GEOLOGIA. C/ RIOS ROSAS, 23 - MADRID. 3)















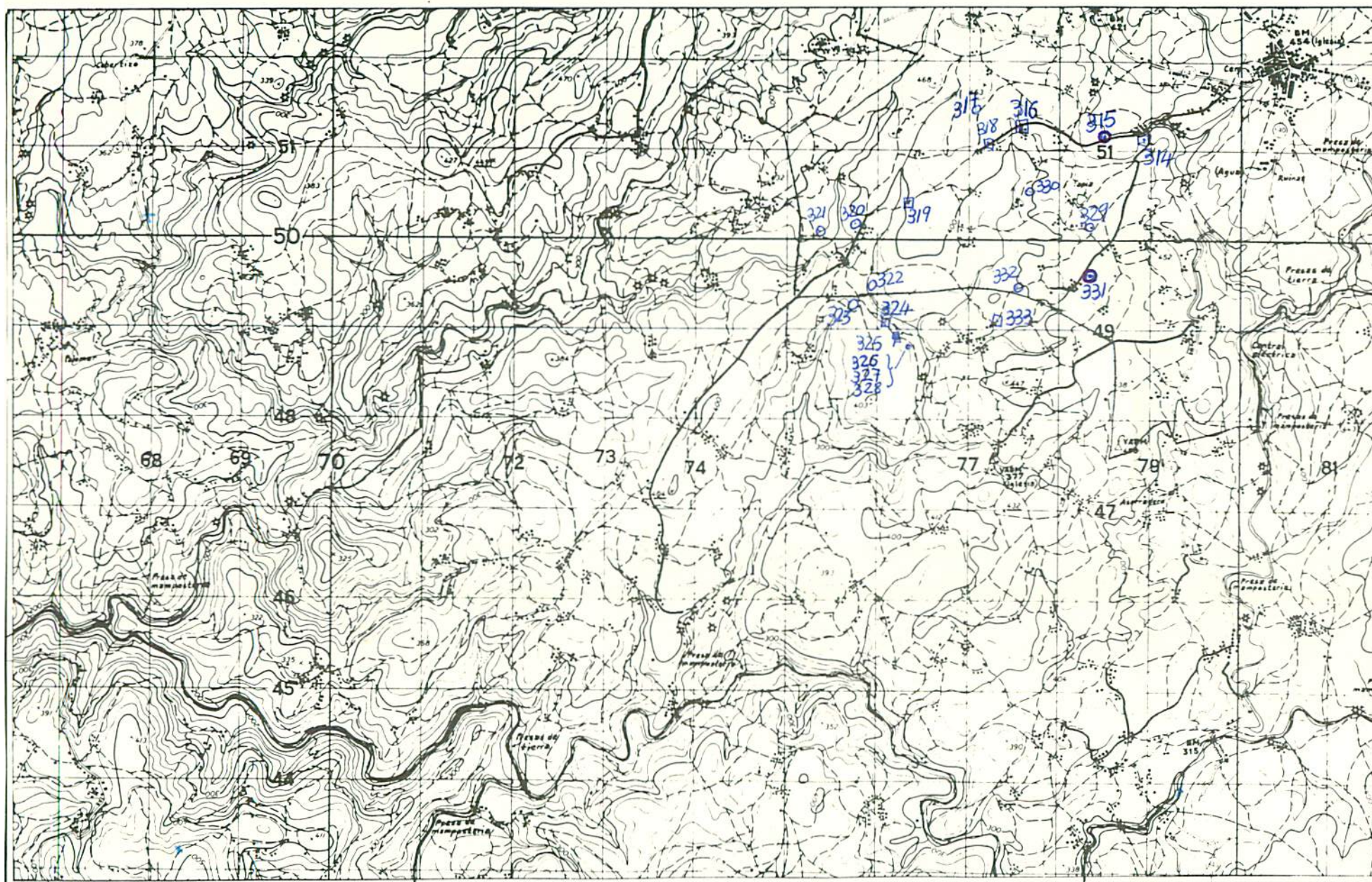

NUMERO DE LA HOJA 0607 CUADRANTE

4	1
<del>3</del>	2

DATOS A RELLENAR POR EL IGME				DATOS A RELLENAR POR EL CONSUL		DATOS A RELLENAR POR EL IGME									
Nº de la hoja		Nº del documento		CONSUL	ESPECIAL QUE REALIZA LA ESTIMACIÓN	Recibido			Ref. Control		Perforado			Verificado	
1:50.000		Cuadrante													
06073				6	TA1				0055						

[illegible]

EL CONSULTOR.— DEBERÁ MARCAR SOBRE EL MAPA LAS ESTACIONES CON SU NUMERO DE REFERENCIA (EN AZUL) Y LOS CORTES REALIZADOS SOBRE EL TERRENO (EN ROJO).  
PARA UN CONTROL CORRECTO DE LA MARCHA DEL TRABAJO DE CAMPO EL CONSULTOR DEBERÁ ENVIAR ENTRE LOS DIAS 1 y 7 y 15 al 27 DE CADA MES ESTAS HOJAS AL INSTITUTO GEOLOGICO Y MINERO DE ESPAÑA, DIVISION DE GEOLOGIA. C/ RIOS ROSAS, 23 — MADRID - 3.

Recibido I.G.M.E. el .  
El Supervisor

Enviado el 5-6-75

José Buil















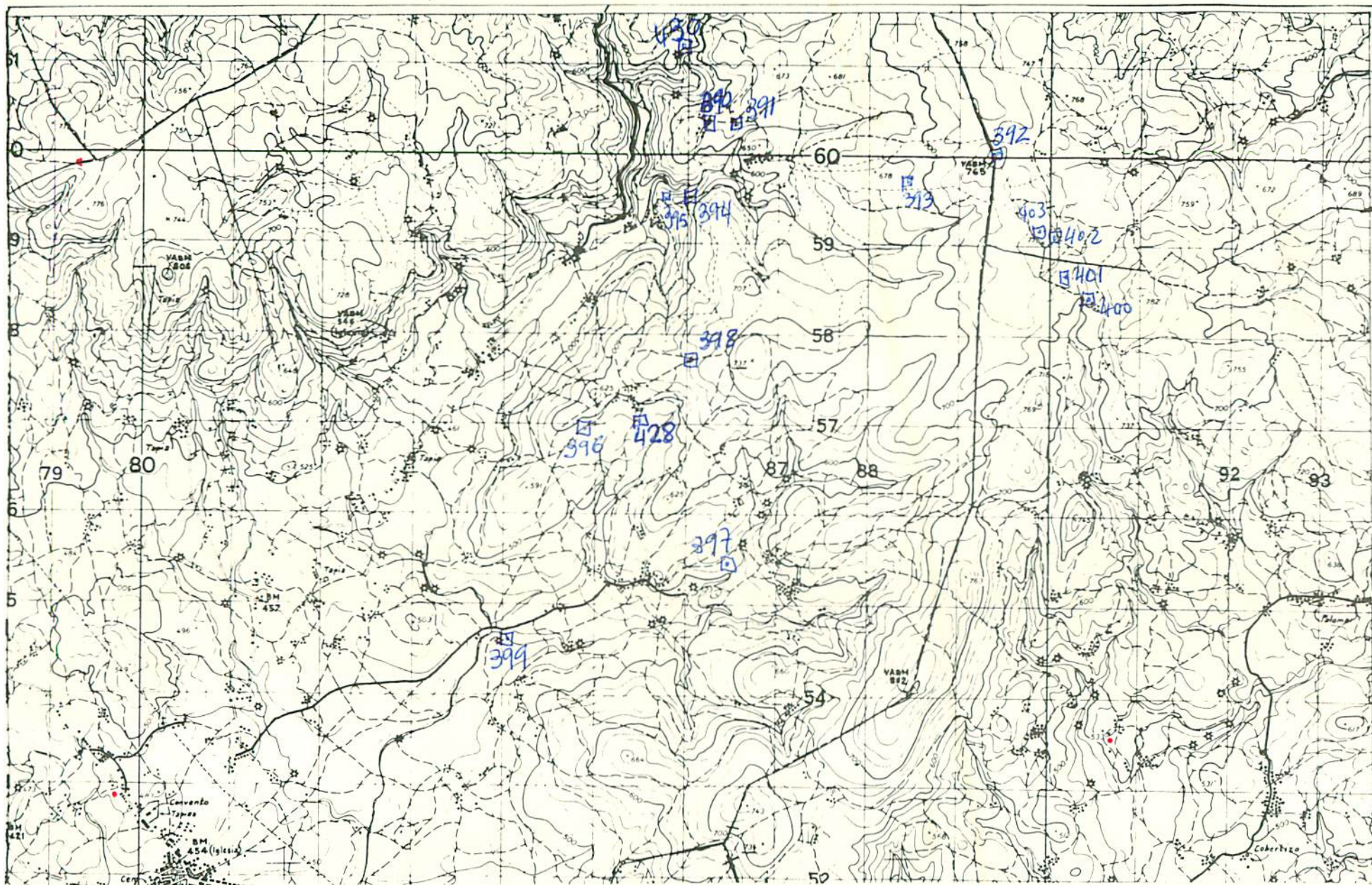

NUMERO DE LA HOJA 0607 CUADRANTE

4	1
3	2

16

DATOS A RELLENAR POR EL IGME				DATOS A RELLENAR POR EL CONSULTANTE		DATOS A RELLENAR POR EL IGME							
Nº de la hoja		Nº del documento		CONSULTA	ESPECIAL QUE REALIZA ESTADÍSTICA	Recibido		Ref. Control		Perforado		Verificado	
1:50.000		Superficie		CONSULTA	ESPECIAL QUE REALIZA ESTADÍSTICA								
06071				6741				0059					

59

[illegible][illegible]

EL CONSULTOR: DEBERA MARCAR SOBRE EL MAPA LAS ESTACIONES CON SU NUMERO DE REFERENCIA (EN AZUL) Y LOS CORTES REALIZADOS SOBRE EL TERRENO (EN ROJO).  
PARA UN CONTROL CORRECTO DE LA MARCHA DEL TRABAJO DE CAMPO EL CONSULTOR DEBERA ENVIAR ENTRE LOS DIAS 1 al 7 y 15 al 22 DE CADA MES ESTAS HOJAS AL INSTITUTO GEOLOGICO Y MINERO DE ESPAÑA, DIVISION DE GEOLOGIA. C/ RIOS ROSAS, 23 - MADRID - 3.

Recibido I.G.M.E. el ..... Enviado el ..... 7-7-75

El Supervisor ..... El Consultor .....

El Supervisor *10-7-75* *[Signature]* El Consultor *[Signature]*



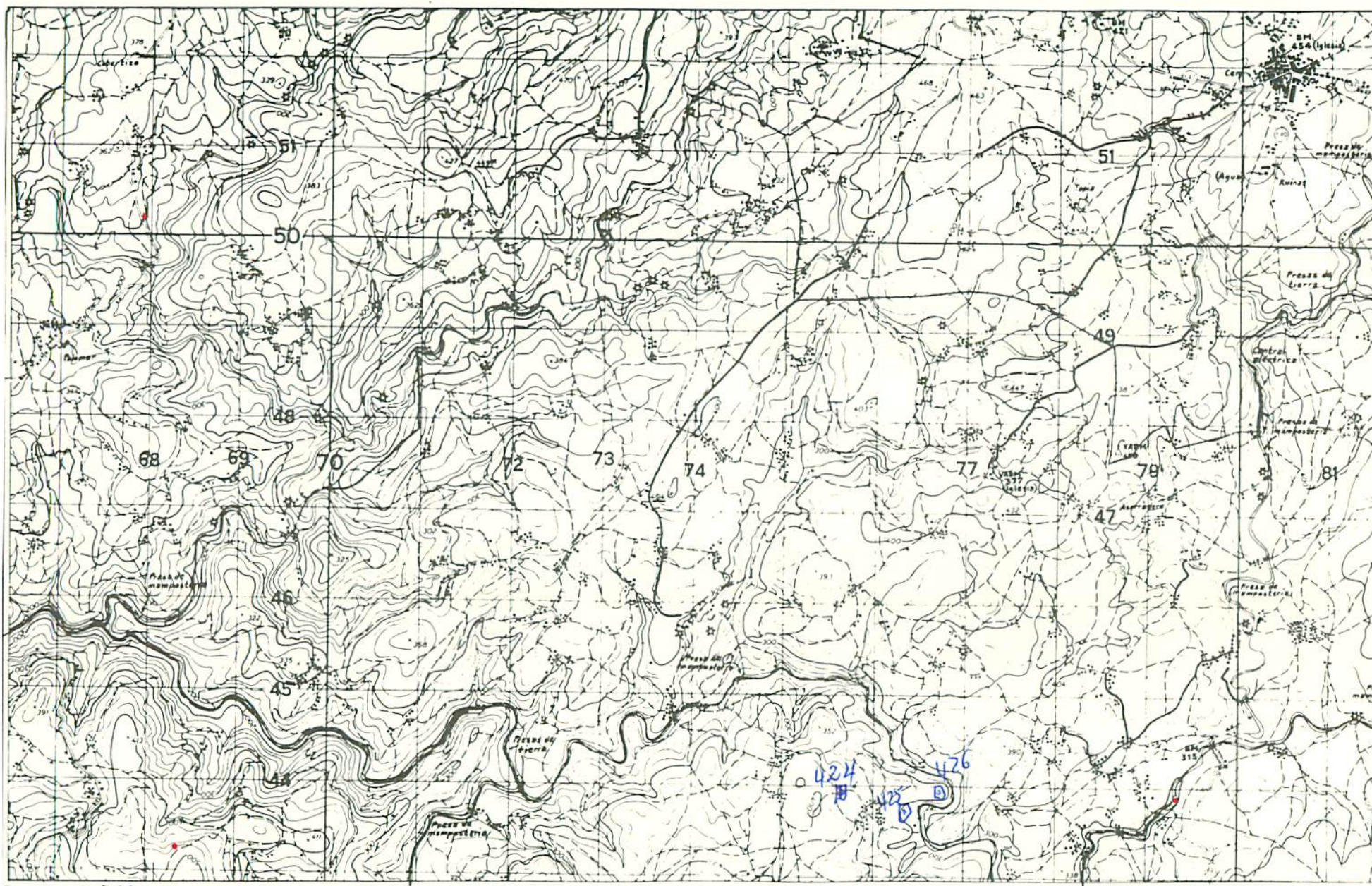

NUMERO DE LA HOJA 0607 CUADRANTE

4	1
<del>3</del>	2

ARZJA

DATOS A RELLENAR POR EL IGME				DATOS A RELLENAR POR EL IGME		DATOS A RELLENAR POR EL IGME			
Nº de la hoja		Caudrante	Nº del documento	CONSULTA	ESPECIAL QUE REALIZA ESTA	Recibido	Ref. Control	Perforado	Verificado
1:50.000									
06073				6	T A I		0060		

[illegible][illegible]

EL CONSULTOR DEBERA MARCAR SOBRE EL MAPA LAS ESTACIONES CON SU NUMERO DE REFERENCIA (EN AZUL) Y LOS CORTES REALIZADOS SOBRE EL TERRENO (EN ROJO).  
PARA UN CONTROL CORRECTO DE LA MARCHA DEL TRABAJO DE CAMPO EL CONSULTOR DEBERA ENVIAR ENTRE LOS DIAS 1<sup>a</sup> Y 15<sup>a</sup> AL 22 DE CADA MES ESTAS HOJAS AL INSTITUTO GEOLOGICO Y MINERO DE ESPAÑA, DIVISION DE GEOLOGIA. C/RIOS ROSAS, 23 - MADRID 3.

Recibido I.G.M.E. el 10-7-75 ..... Enviado el 7-7-75 .....

El Supervisor

El Consultor

El Consultor  
Josefhuil







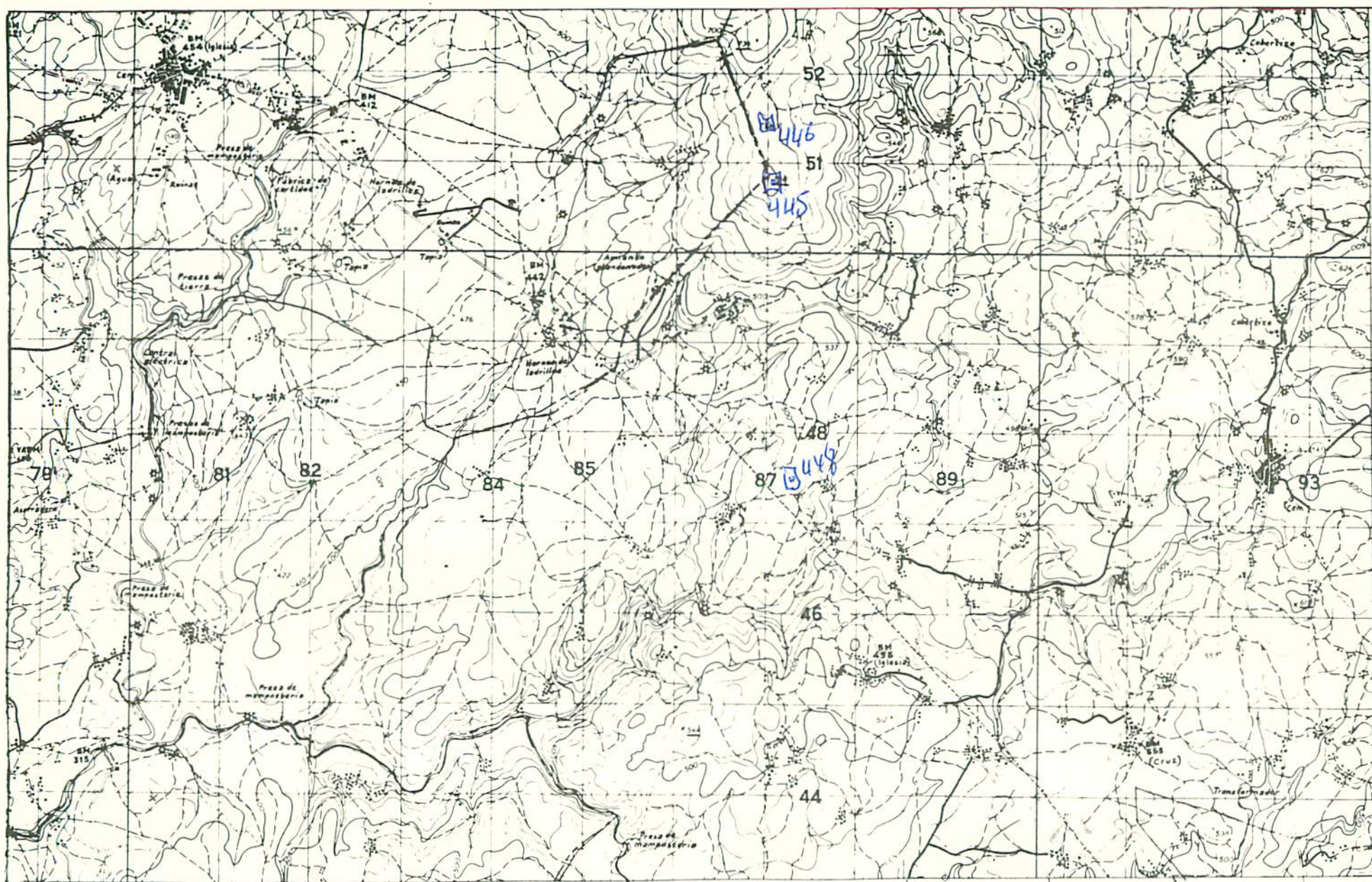

NUMERO DE LA HOJA 0607 CUADRANTE

4	1
3	<del>2</del>

ARZJA

DATOS A RELLENAR POR EL IGME		DATOS A RELLENAR POR EL CONSUL		DATOS A RELLENAR POR EL IGME			
Nº de la hoja 1:50.000	Nº del documento	CONSUL ESPECIAL QUE REALIZA LA ESTACIÓN		Recibido	Ref. Control	Perforado	Verificado
06072	0607	6741			0063		

[illegible][illegible]

EL CONSULTOR.- DEBERA MARCAR SOBRE EL MAPA LAS ESTACIONES CON SU NUMERO DE REFERENCIA (EN AZUL) Y LOS CORTES REALIZADOS SOBRE EL TERRENO (EN ROJO).  
PARA UN CONTROL CORRECTO DE LA MARCHA DEL TRABAJO DE CAMPO EL CONSULTOR DEBERA ENVIAR ENTRE LOS DIAS 1 al 7 y 15 al 22 DE CADA MES ESTAS HOJAS AL INSTITUTO GEOLOGICO Y MINERO DE ESPAÑA, DIVISION DE GEOLOGIA. C/ RIOS ROSAS, 23.- MADRID - 3.

Recibido I.G.M.E. el 29-7-75 ..... Enviado el 28-7-75  
El Supervisor ..... El Consultor .....

## El Supervisor

El Consultor

*agm*

Friesbril



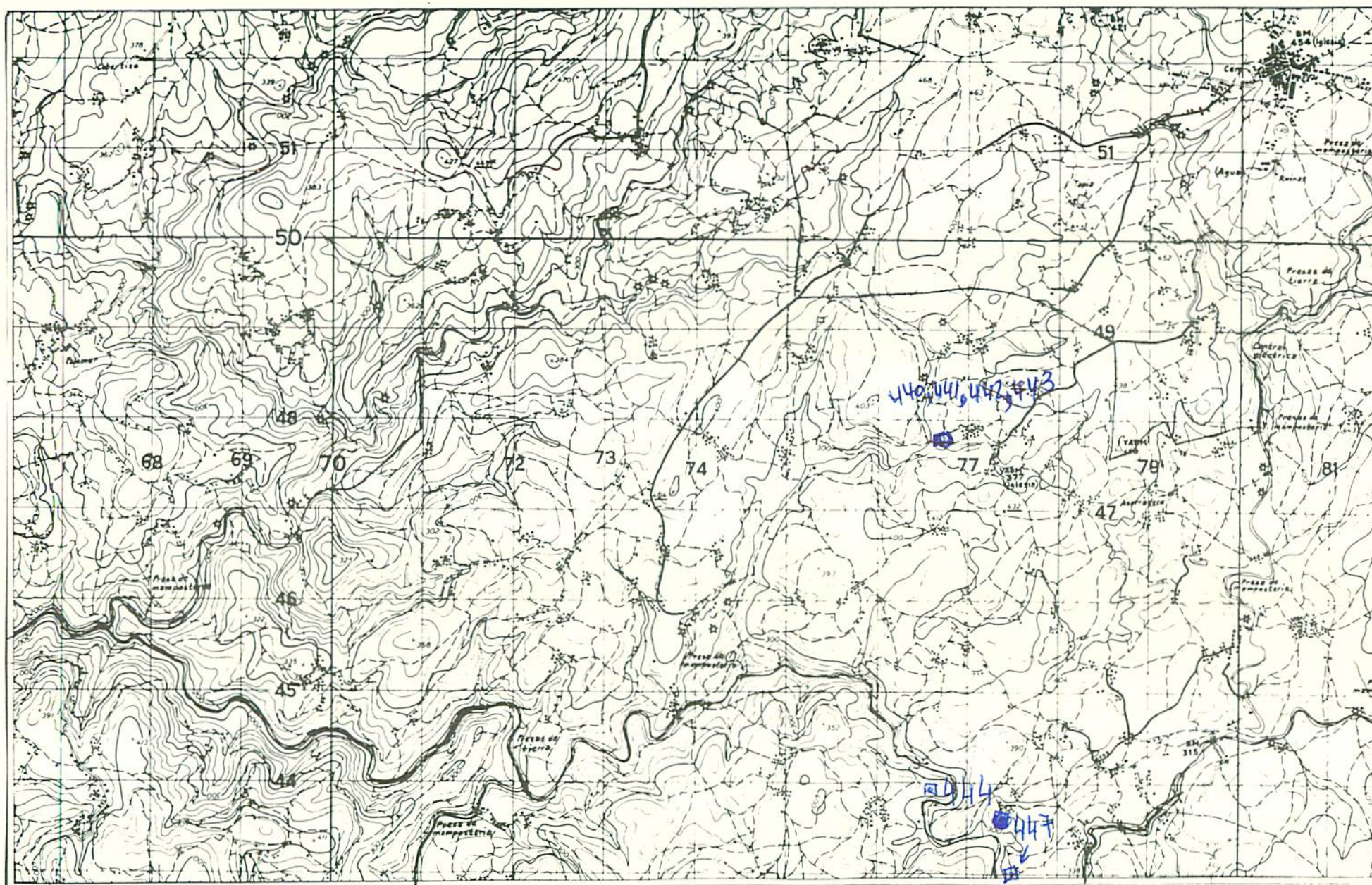

NUMERO DE LA HOJA 0607 CUADRANTE

4	1
<del>3</del>	2

ARZUA

DATOS A RELLENAR POR EL IGME		DATOS A RELLENAR POR EL CONSUL		DATOS A RELLENAR POR EL IGME				
Nº de la hoja	Nº del documento	CONSUL ESPECIAL QUE REALIZA LA ESTIMACIÓN	Recibido	Ref. Control	Perforado	Verificado		
1:50.000								
06073	06073	6TA1		0064				

[illegible]

EL CONSULTOR DEBERA MARCAR SOBRE EL MAPA LAS ESTACIONES CON SU NUMERO DE REFERENCIA (EN AZUL) Y LOS CORTES REALIZADOS SOBRE EL TERRENO (EN ROJO).  
PARA UN CONTROL CORRECTO DE LA MARCHA DEL TRABAJO DE CAMPO EL CONSULTOR DEBERA ENVIAR ENTRE LOS DIAS 1 al 7 y 15 al 22 DE CADA MES ESTAS HOJAS AL INSTITUTO GEOLOGICO Y MINERO DE ESPAÑA, DIVISION DE GEOLOGIA, C/ RIOS ROSAS, 23 MADRID 3.

Recibido I.G.M.E. el 29-7-75 ..... Enviado el 28-7-75  
El Supervisor ..... El Consultor .....

## El Supervisor

El Consultor

or  
Agn

Freibil







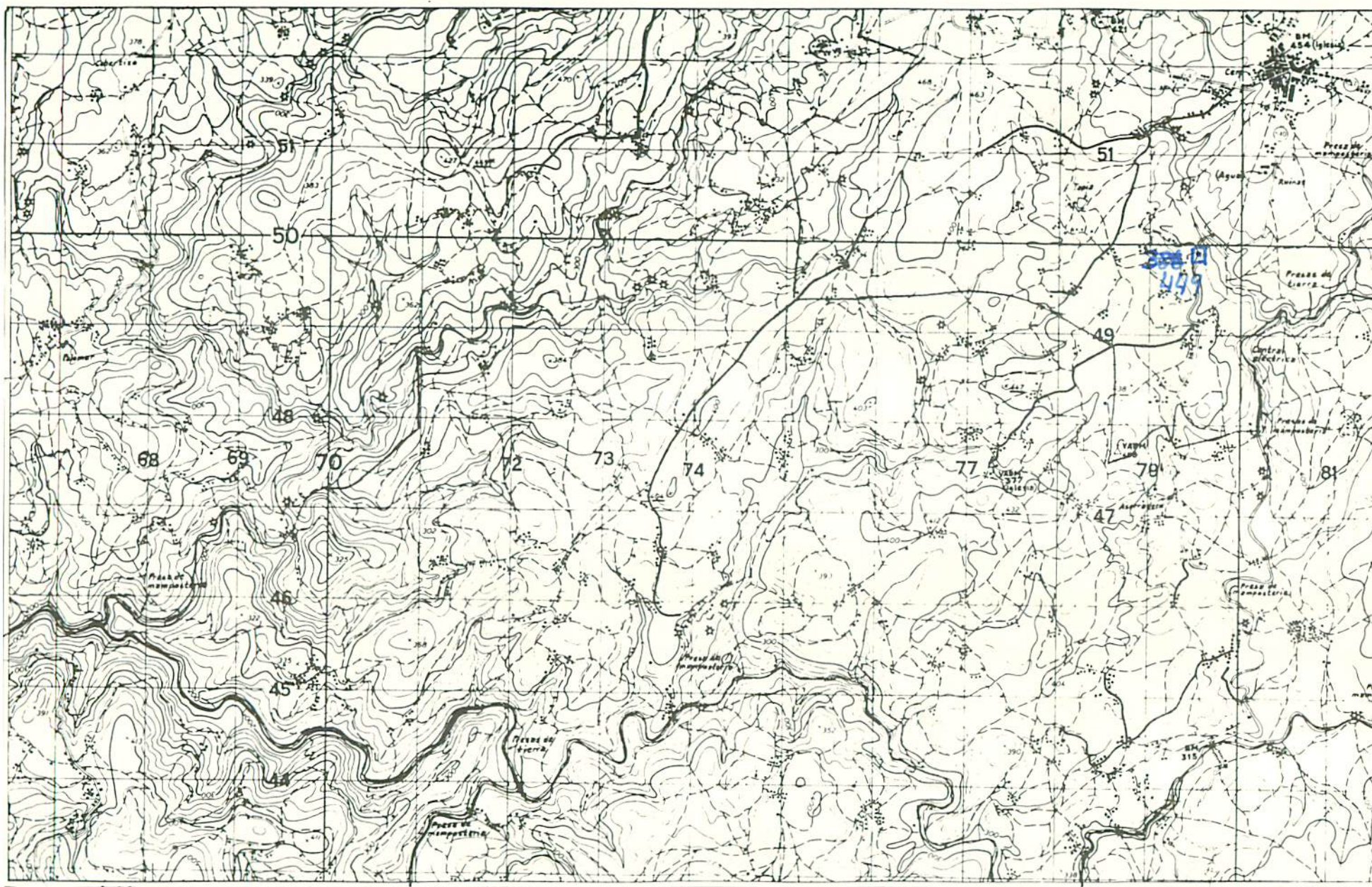

NUMERO DE LA HOJA 0607 CUADRANTE

4	1
<del>3</del>	2

DATOS A RELLENAR POR EL IGME				DATOS A RELLENAR POR EL IGME				DATOS A RELLENAR POR EL IGME			
Nº de la hoja	Consistencia	Nº del documento		CONSULTA	ESPECIAL	QUE REALIZA		Recibido	Ref. Control	Perforado	Verificado
1:50.000						A ESTADISTICA					
06073				GT	AI				13		

[illegible]

EL CONSULTOR - DEBERÁ MARCAR SOBRE EL MAPA LAS ESTACIONES CON SU NUMERO DE REFERENCIA (EN AZUL) Y LOS CORTES REALIZADOS SOBRE EL TERRENO (EN ROJO).  
PARA UN CONTROL CORRECTO DE LA MARCHA DEL TRABAJO DE CAMPO EL CONSULTOR DEBERÁ ENVIAR ENTRE LOS DIAS 1<sup>a</sup> Y 7 Y 15 al 22 DE CADA MES ESTAS HOJAS AL INSTITUTO GEOLOGICO Y MINERO DE ESPAÑA, DIVISION DE GEOLOGIA, C/ RIOS ROSAS, 23 - MADRID - 3

Recibido I.G.M.E. el 14-10-75 Enviado el 10-10-75

### El Supervisor

El Consultor

*Allyn*

For Tirebil



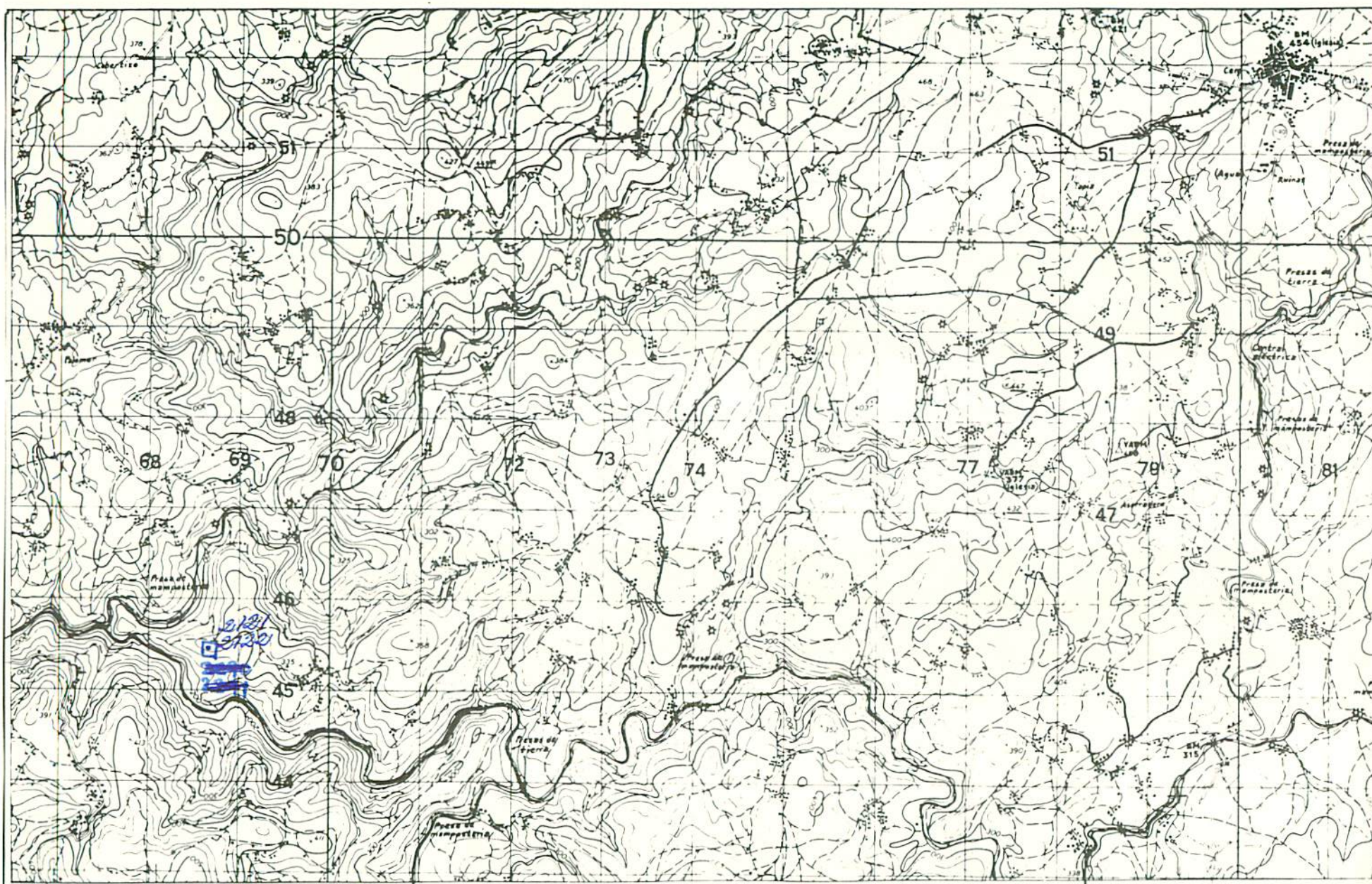

NUMERO DE LA HOJA 0607 CUADRANTE

4	1
<del>2</del>	2

DATOS A RELLENAR POR EL IGME						DATOS A RELLENAR POR EL CONSULTANTE ESPECIAL QUE REALIZA LA ESTAD.		DATOS A RELLENAR POR EL IGME																																																																																																																																																																																																																																																																																																																																																																																																																																																																																																																																																																																																																																																																																																																																																																																																																																																																																																																																																																																																																																																																																																																																																																																																																																																																																																																																			
Nº de la hoja		Copias impresas	Nº del documento			CONSULTANTE ESPECIAL QUE REALIZA LA ESTAD.		Recibido		Ref. Control		Perforado		Verificado																																																																																																																																																																																																																																																																																																																																																																																																																																																																																																																																																																																																																																																																																																																																																																																																																																																																																																																																																																																																																																																																																																																																																																																																																																																																																																																													
1:50.000																																																																																																																																																																																																																																																																																																																																																																																																																																																																																																																																																																																																																																																																																																																																																																																																																																																																																																																																																																																																																																																																																																																																																																																																																																																																																																																																											
06073						GTAH																																																																																																																																																																																																																																																																																																																																																																																																																																																																																																																																																																																																																																																																																																																																																																																																																																																																																																																																																																																																																																																																																																																																																																																																																																																																																																																																					</

[illegible]

EL CONSULTOR.- DEBERÁ MARCAR SOBRE EL MAPA LAS ESTACIONES CON SU NUMERO DE REFERENCIA (EN AZUL) Y LOS CORTES REALIZADOS SOBRE EL TERRENO (EN ROJO).  
PARA UN CONTROL CORRECTO DE LA MARCHA DEL TRABAJO DE CAMPO EL CONSULTOR DEBERÁ ENVIAR ENTRE LOS DÍAS 1 al 7 y 15 al 27 DE CADA MES ESTAS HOJAS AL INSTITUTO GEOLOGICO Y MINERO DE ESPAÑA, DIVISION DE GEOLOGIA. C/ RÍOS ROSAS, 23 - MADRID 3

Recibido I.G.M.E. el 14-10-75 Enviado el 10-10-75

## El Supervisor

El Consultor

visor

*Alysa*

Forébil



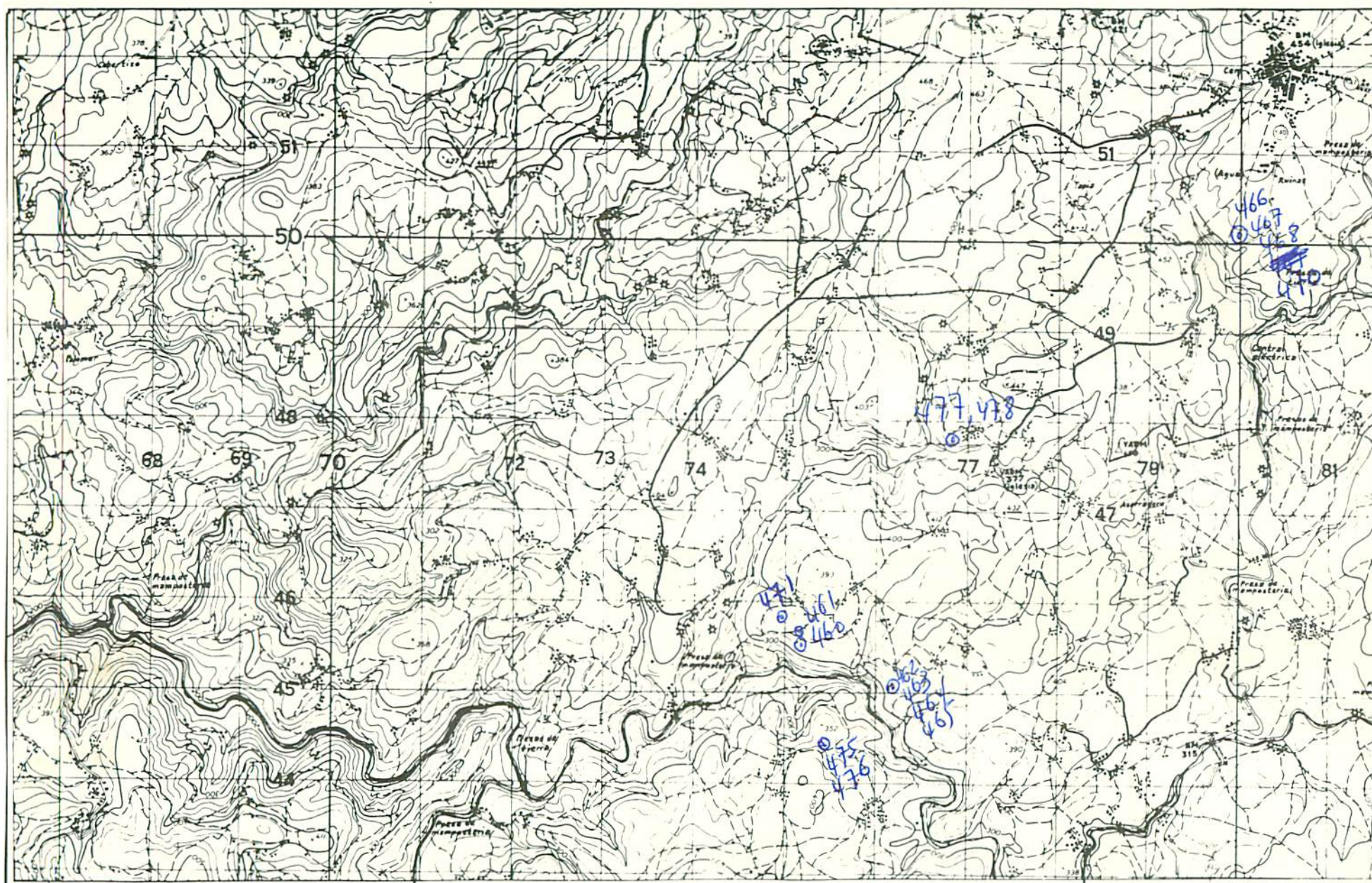

NUMERO DE LA HOJA 0607 CUADRANTE

4	1
<del>3</del>	2

DATOS A RELLENAR POR EL IGME				DATOS A RELLENAR POR EL CONSULTANTE		DATOS A RELLENAR POR EL IGME					
Nº de la hoja	Coatitua	Nº del documento		CONSULTA	ESPECIAL QUE REALIZA LA ESTACIÓN	Recibido		Ref. Control		Perforado	Verificado
1:50.000											
06073				6741					82		

[illegible]

EL CONSULTOR DEBERA MARCAR SOBRE EL MAPA LAS ESTACIONES CON SU NUMERO DE REFERENCIA (EN AZUL) Y LOS CORTES REALIZADOS SOBRE EL TERRENO (EN ROJO). PARA UN CONTROL CORRECTO DE LA MARCHA DEL TRABAJO DE CAMPO EL CONSULTOR DEBERA ENVIAR ENTRE LOS DIAS 1 al 7 y 15 al 22 DE CADA MES ESTAS HOJAS AL INSTITUTO GEOLOGICO Y MINERO DE ESPAÑA, DIVISION DE GEOLOGIA, C/ RIOS ROSAS, 23 - MADRID - 3.

Recibido I.G.M.E. el 9-1-76  
El Supervisor

Enviado el .....  
El Consultor José Abel



