

EH = 50 000
 EV = 25 000
 PV = 14 Km. de punto anterior
 y a 7.5 Km. s.n.m.

Gabros

1. Esquistos de Ordenes
2. Anfibolitas
3. Lentejones de Anfibolitas
4. Cuaternario

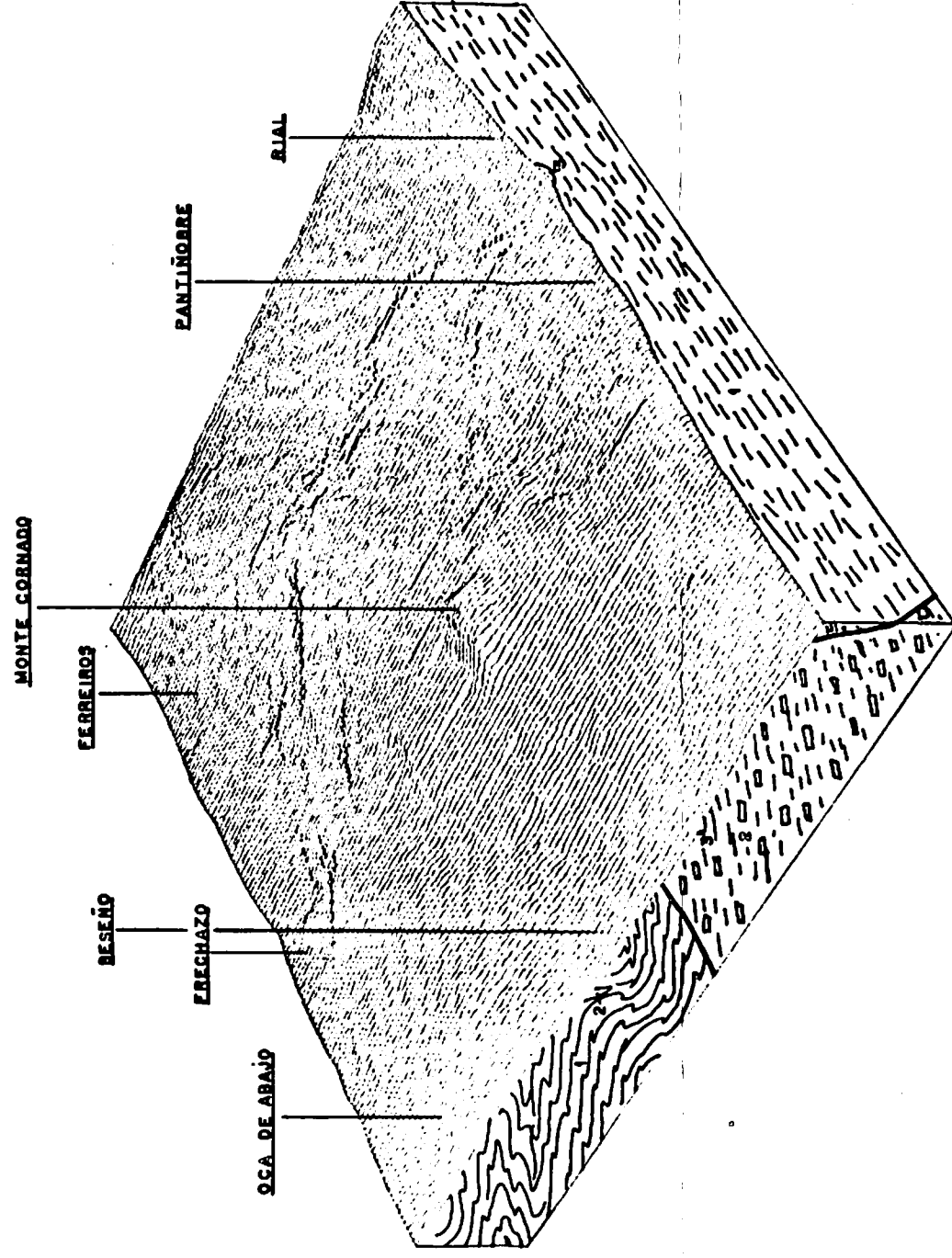

3. Cuaternario
2. Ortonais pegmatoides
1. Esquistos de Ordones

EH = 50.000
 EV = 25.000
 PV = 14 Km del punto anterior
 y a 7.5 Km s.n.m.

BLOQUE DIAGRAMA ESQUEMATICO DE LA ESTRUCTURA DEL YACIMIENTO DE BAMA

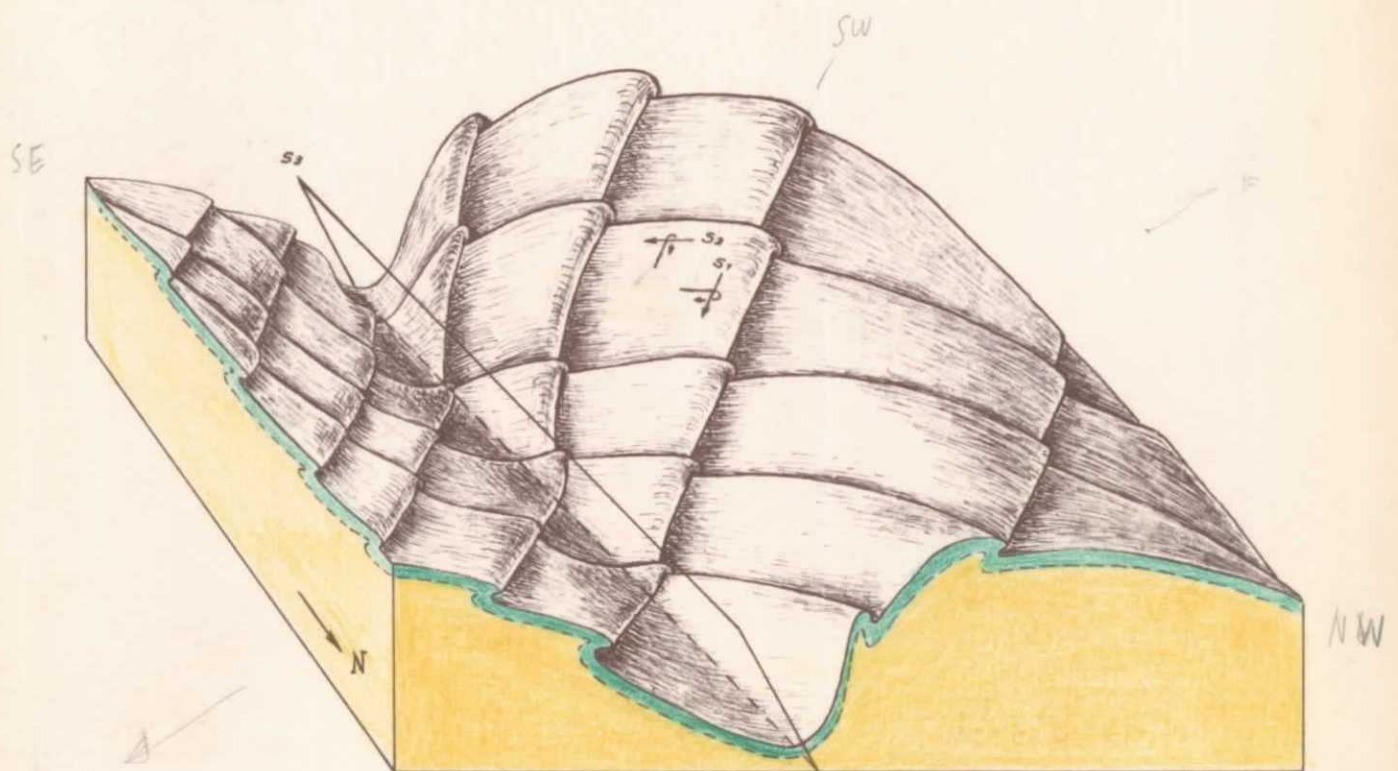

NE

S ₁ — 1 ^{er} Plegamiento	}	Prehercínico
S ₂ — 2 ^a Plegamiento		
S ₃ — 3 ^{er} Plegamiento		Hercínico

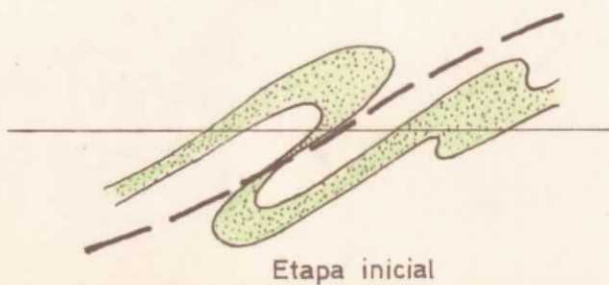

Etapa inicial

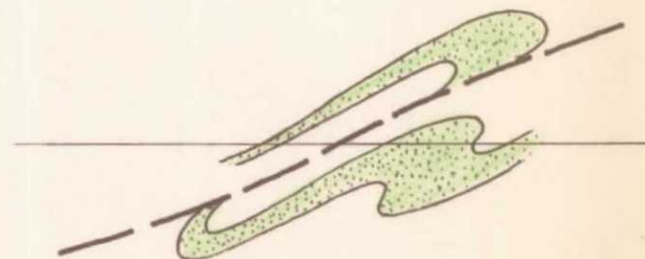

Etapa final

FORMACION DE LOS PLIEGUES-FALLA (ESCAMAS)

SONDEO FORNAS Nº 14

-20095

Situación: FORNAS
Testificado por: Sr. AYALA

Dirección: SW
Inclinación: 55°

Profundidad: 84,56m.
Escala 1: 250

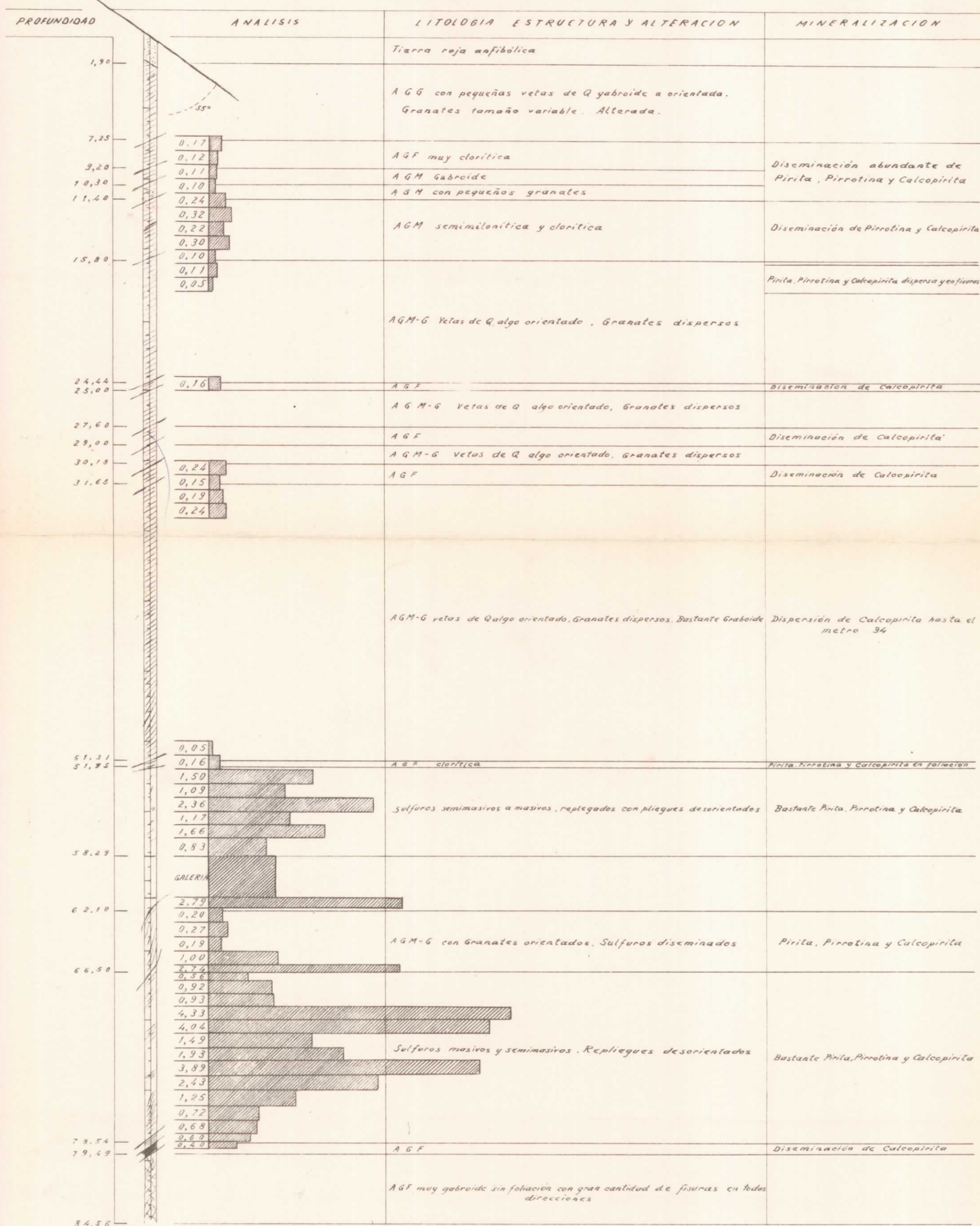

AGF - Anfibolita de grano fino
AGM - " " " medio
AGG - " " " grueso

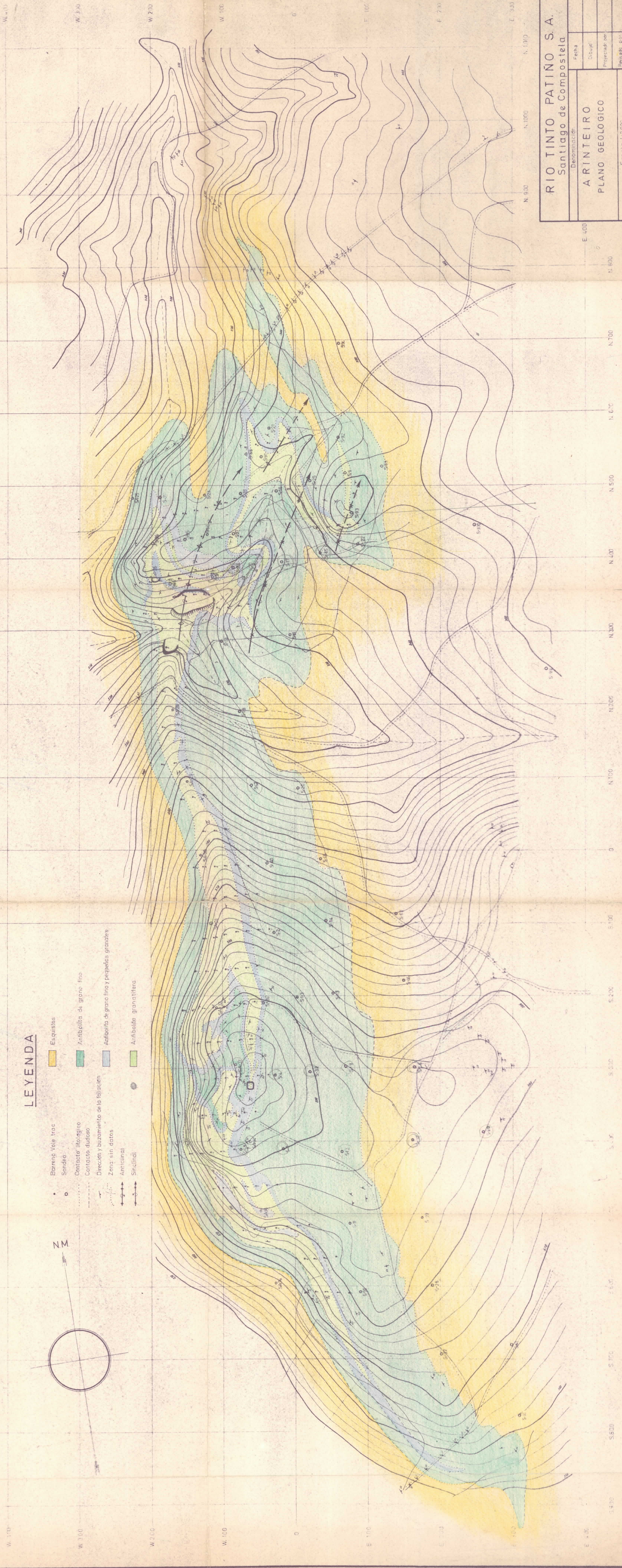

LEYENDA

- Borrero Vole trac
- Sondeo
- Contacto litológico
- Contacto dudoso
- Dirección y buzamiento de la fallación
- Zona sin datos
- Anticlinal
- Sinclinal
- Esquistos
- Amphibolita de grano fino
- Amphibolita de grano fino y pequeños granules
- Amphibolita granatífera

RIO TINTO PATINO S. A.	
Santiago de Compostela	
Denominación:	Fecha:
ARINTEIRO	Dibujo:
PLANO GEOLOGICO	Proyectado por:
	Revisado por:
Escala: 1:2000	



8

LEYENDA

- ① Sondeo antiguo
- ② RTP " nuevo
- Falla
- Zona mineralizada
- Secciones según sondeos RTP

RIO TINTO-PATÍÑO S.A.		Santiago de Compostela	
Denominación		Fecha	Mayo 1970
Contorno Geológico del cuerpo de mineral a nivel de galerías		Dibujo	A. BARROSO ALVAREZ
		Proyectado por	
		Revisado por	
Escala 1: 250			

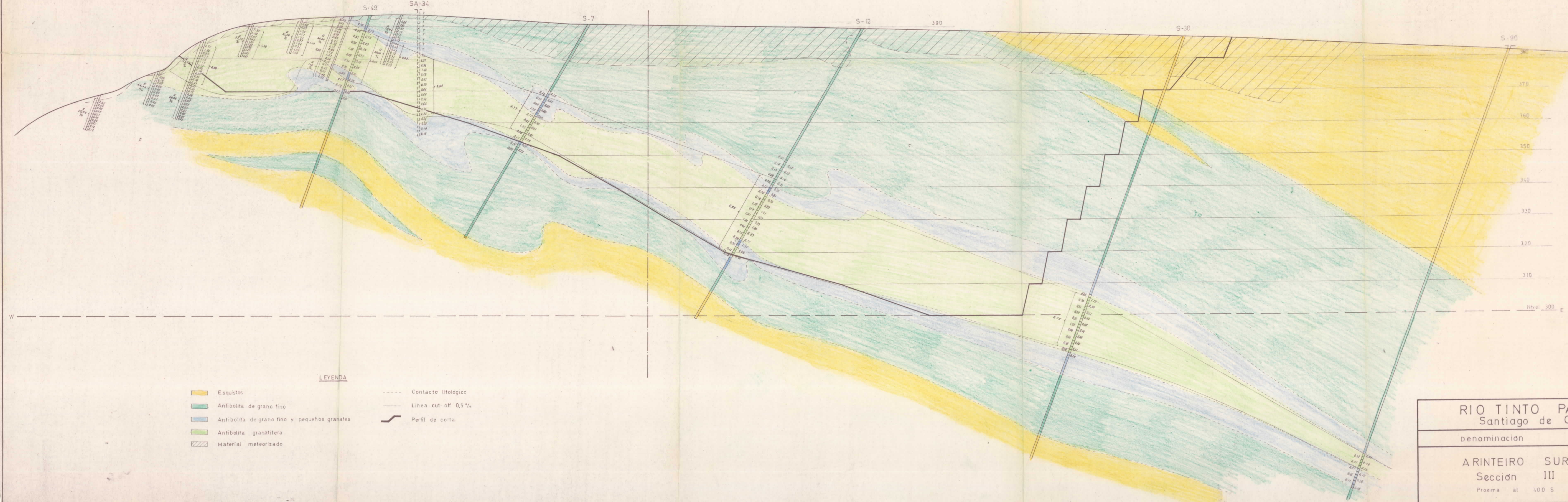

LEYENDA

- Esquistos
- Anfibolita de grano fino
- Anfibolita de grano fino y pequeños granates
- Anfibolita granatífera
- Material meteorizado
- Contacto litológico
- Línea cut-off 0,5 %
- Perfil de corta

RIO TINTO PATIÑO S. A. Santiago de Compostela		
denominación	Fecha	NOVIEMBRE - 1974
ARINTEIRO SUR Sección III Proxima al 400 S	Dibujo	
Escala 1:500	Proyectado por	
	Revisado por	

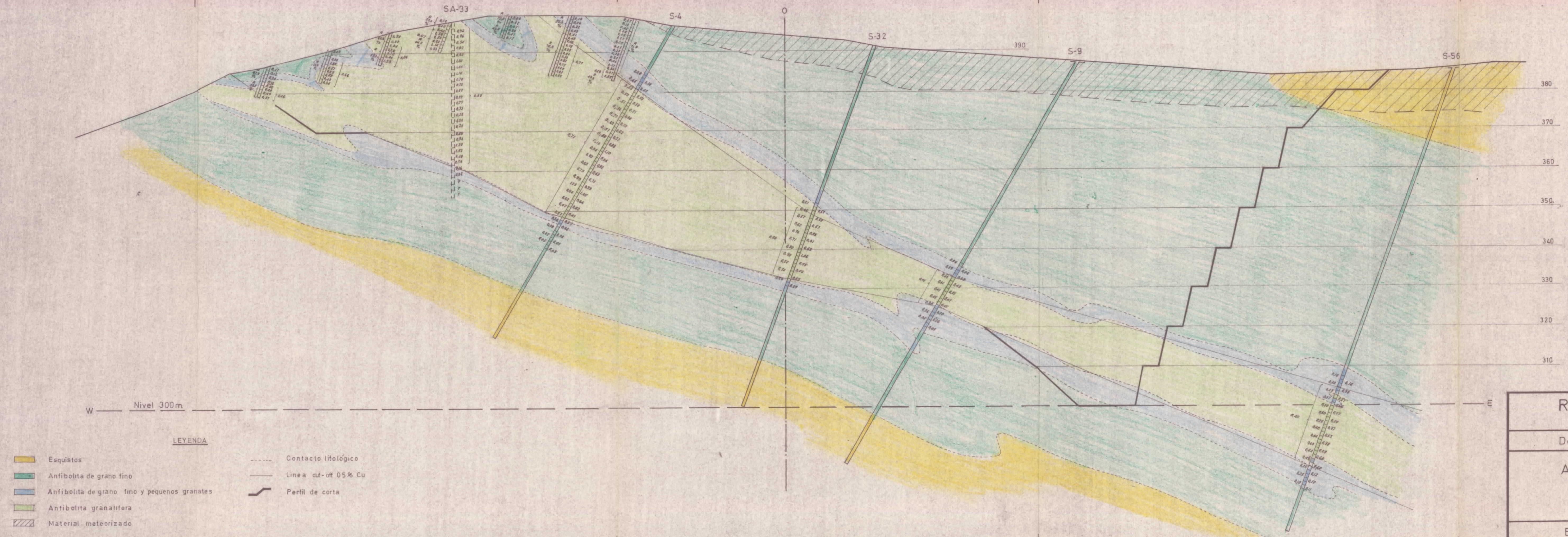

- LEYENDA**
- Esquistos
 - Anfibolita de grano fino
 - Anfibolita de grano fino y pequeños granales
 - Anfibolita granatífera
 - Material meteorizado
 - Contacto litológico
 - Línea cut-off 0.5% Cu
 - Perfil de corta

RIO TINTO - PATIÑO S. A. Santiago de Compostela		
Denominación	Fecha	NOVIEMBRE - 1970
ARINTEIRO SUR Sección IV Proxima al 300 S	Dibujó	
	Proyectado por	
Escala 1:500	Revisado por	

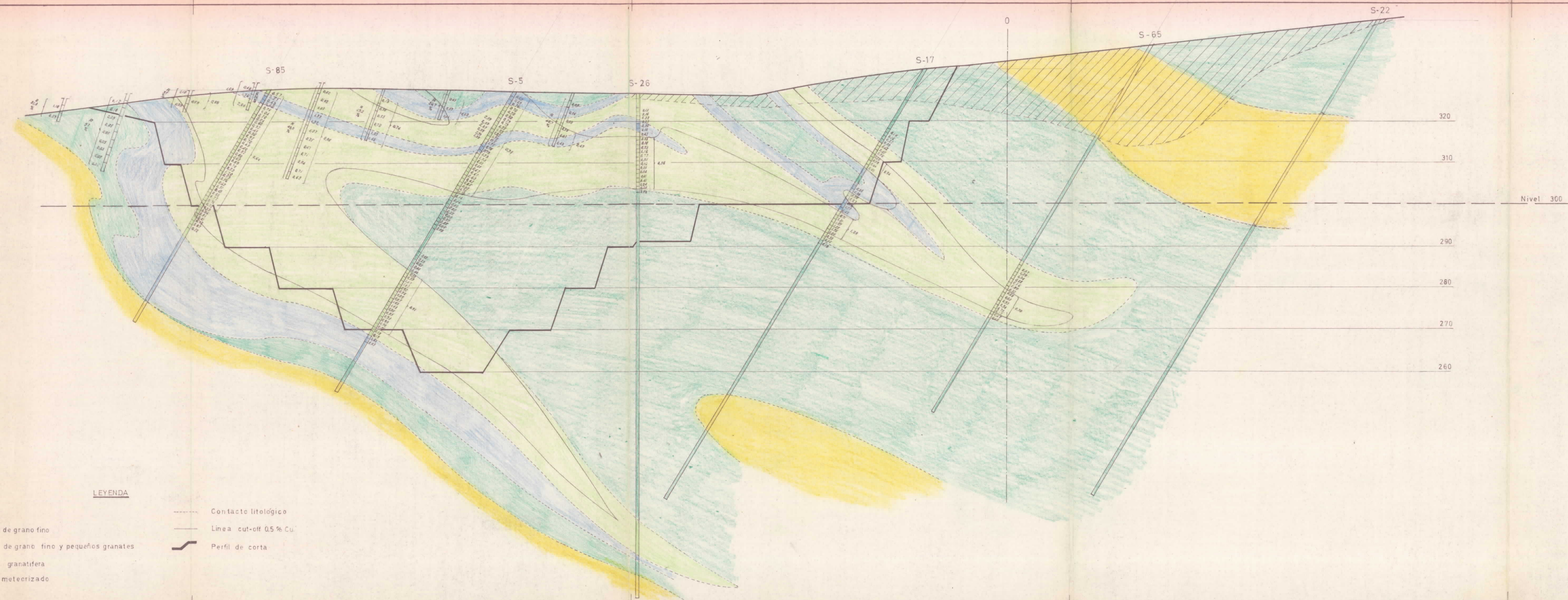

RIO TINTO - PATIÑO S.A. Santiago de Compostela		
Denominación	Fecha	NOVIEMBRE - 1970
ARINTEIRO NORTE Sección XI Proxima al 400 N	Dibujó	
	Proyectado por	
	Revisado por	
Escala 1:500		

-20095



RIO TINTO-PATÍÑO S.A. Santiago de Compostela		
Denominación	Fecha	MAYO - 1970
FORNAS Sección 55E <small>Este plano sustituye al de noviembre de 1969</small>	Dibujó	JR. RODRIGUEZ PIREIRO
	Proyectado por	
	Revisado por	
Escala 1:250		

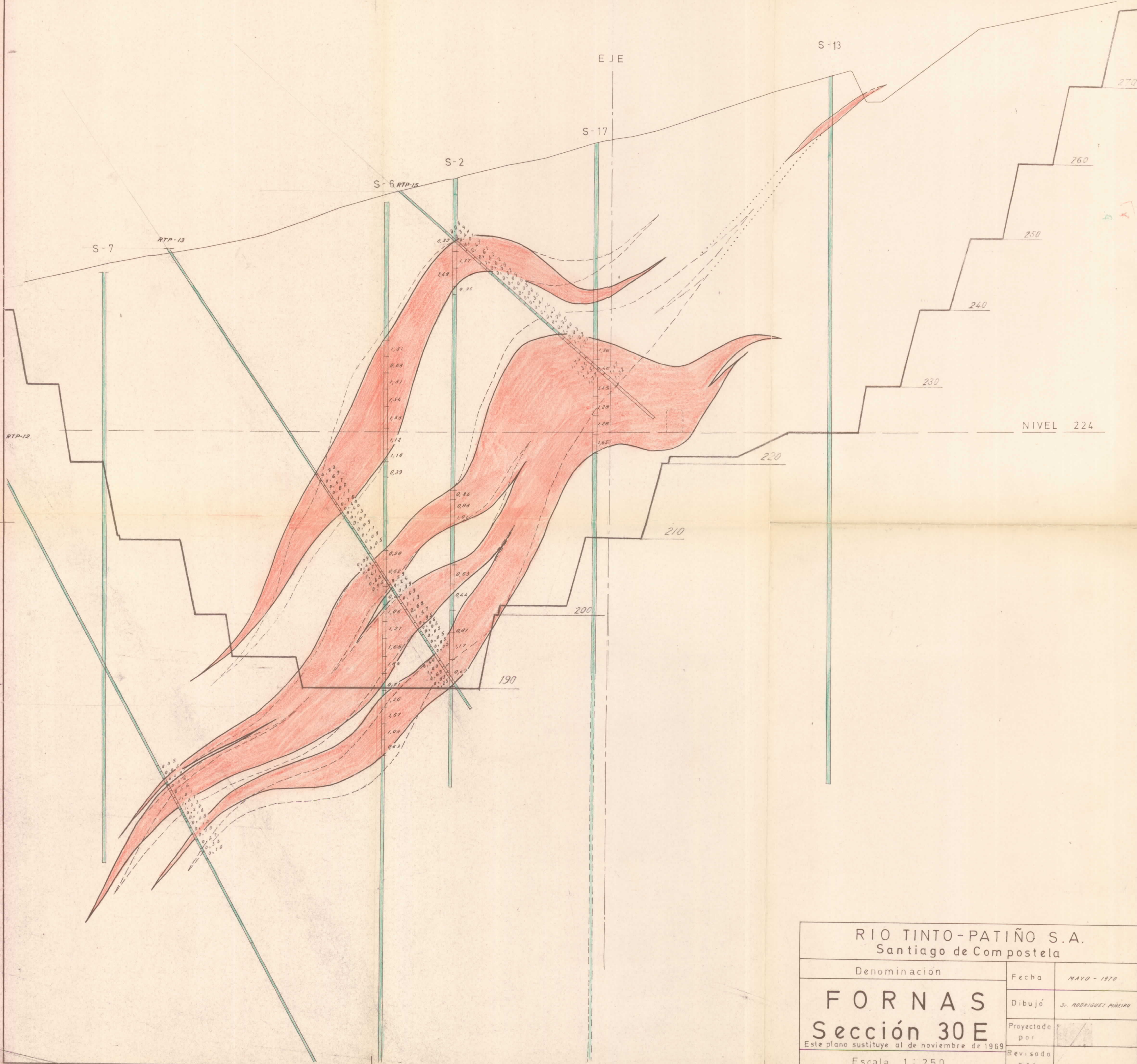

RIO TINTO-PATIÑO S.A. Santiago de Compostela		
Denominación	Fecha	MAYO - 1970
FORNAS Sección 30E <small>Este plano sustituye al de noviembre de 1969</small>	Dibujó	Sr. RODRIGUEZ PIREIRO
	Proyectado por	
	Revisado por	
Escala 1 : 250		

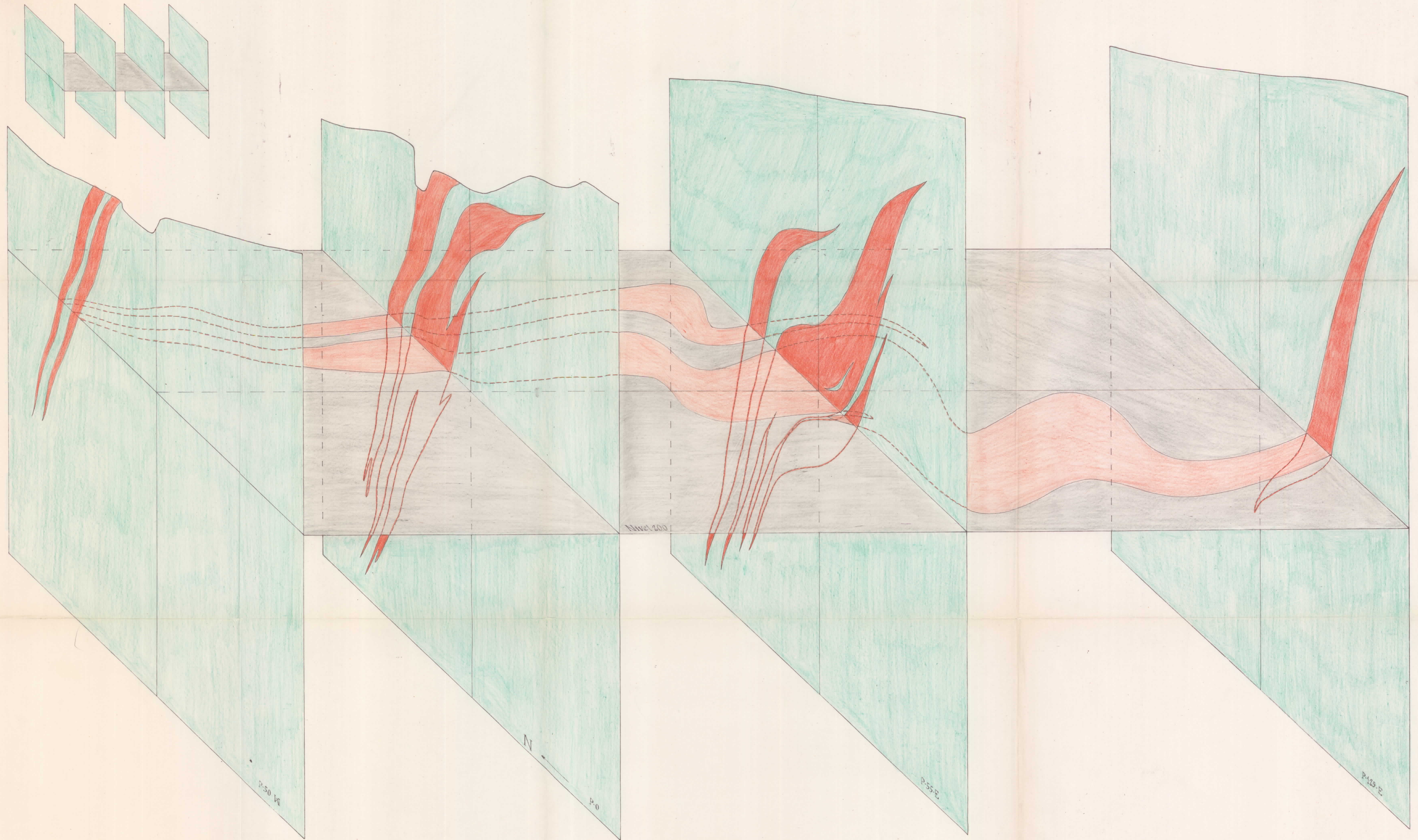

BLOQUE DIAGRAMA
DE
FORNAS

Escala 1:250

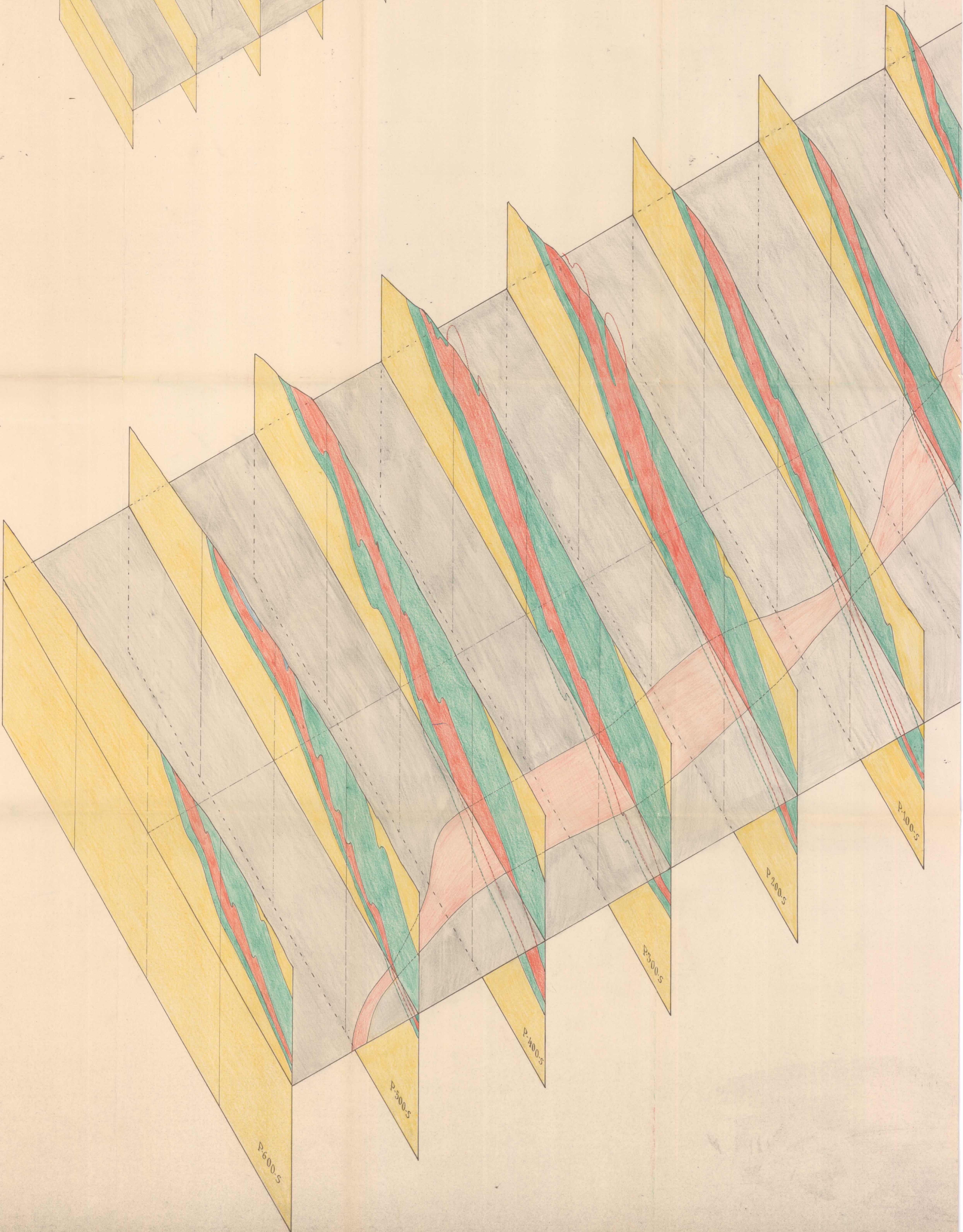
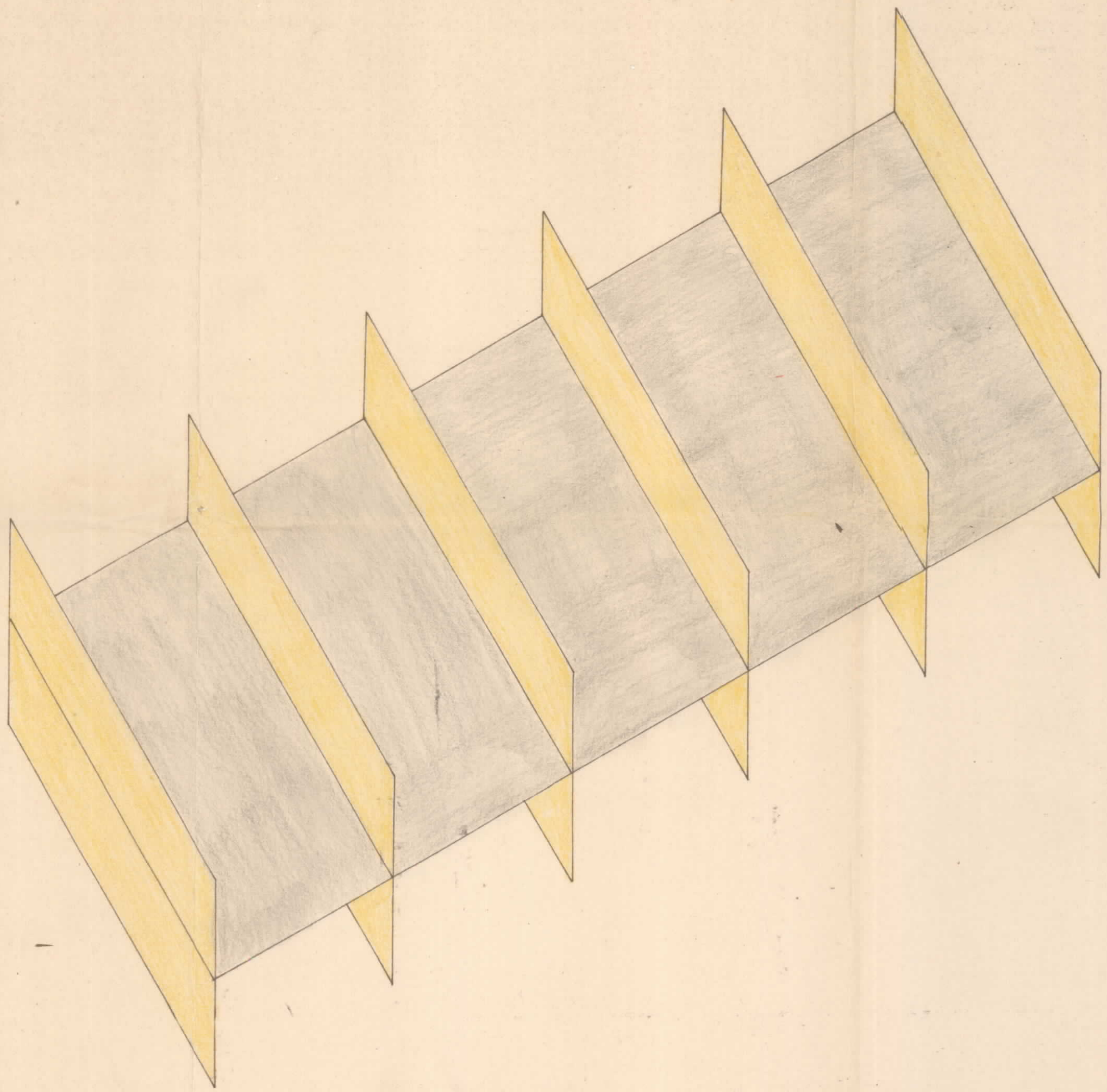

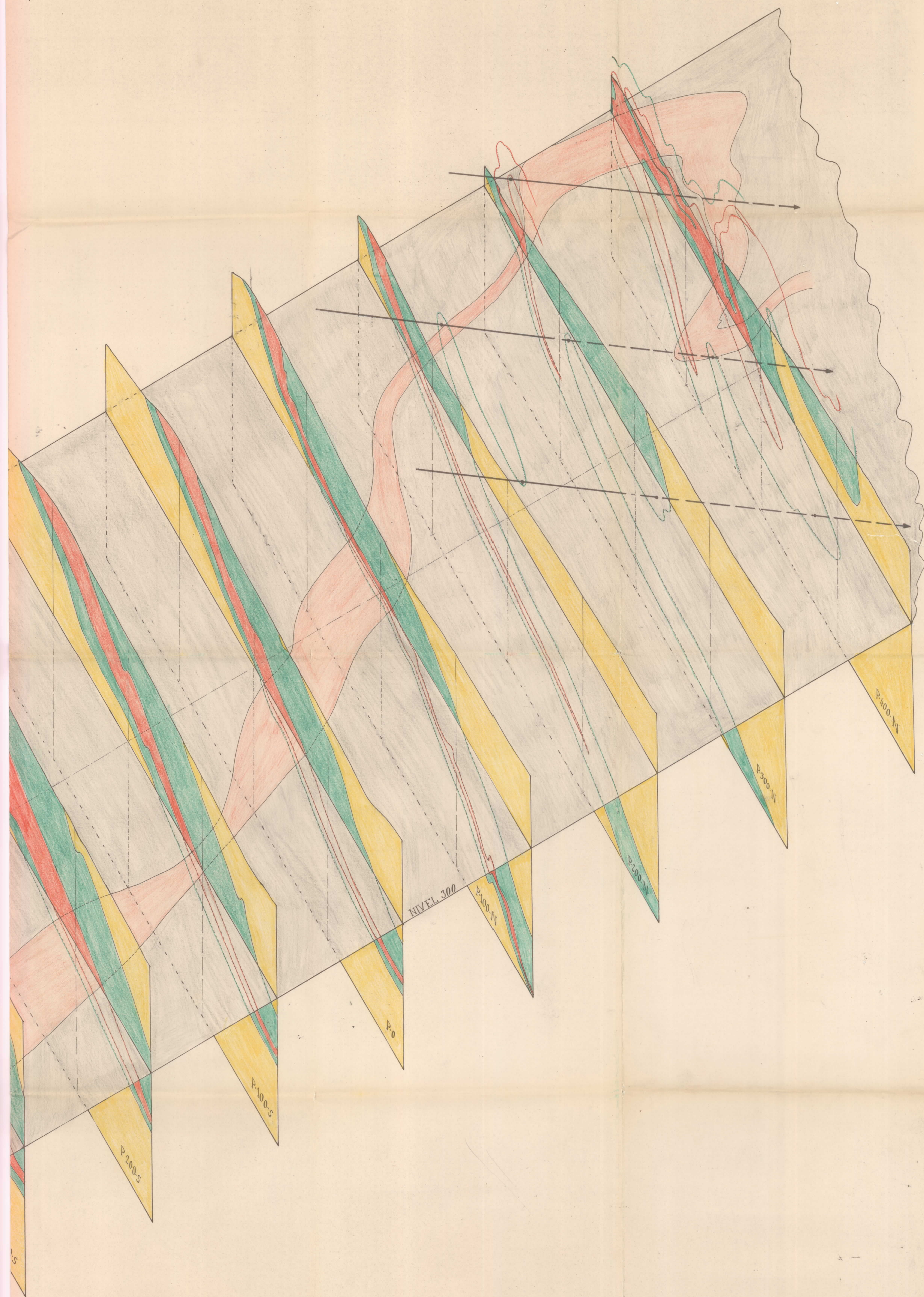

BLOQUE DIAGRAMA
DE
ARINTEIRO

Escala 1:1000