MAPA GEOLOGICO

E. 1:200.000

SINTESIS DE LA CARTOGRAFIA EXISTENTE

INSTITUTO GEOLOGICO Y MINERO DE ESPAÑA

MADRID 45

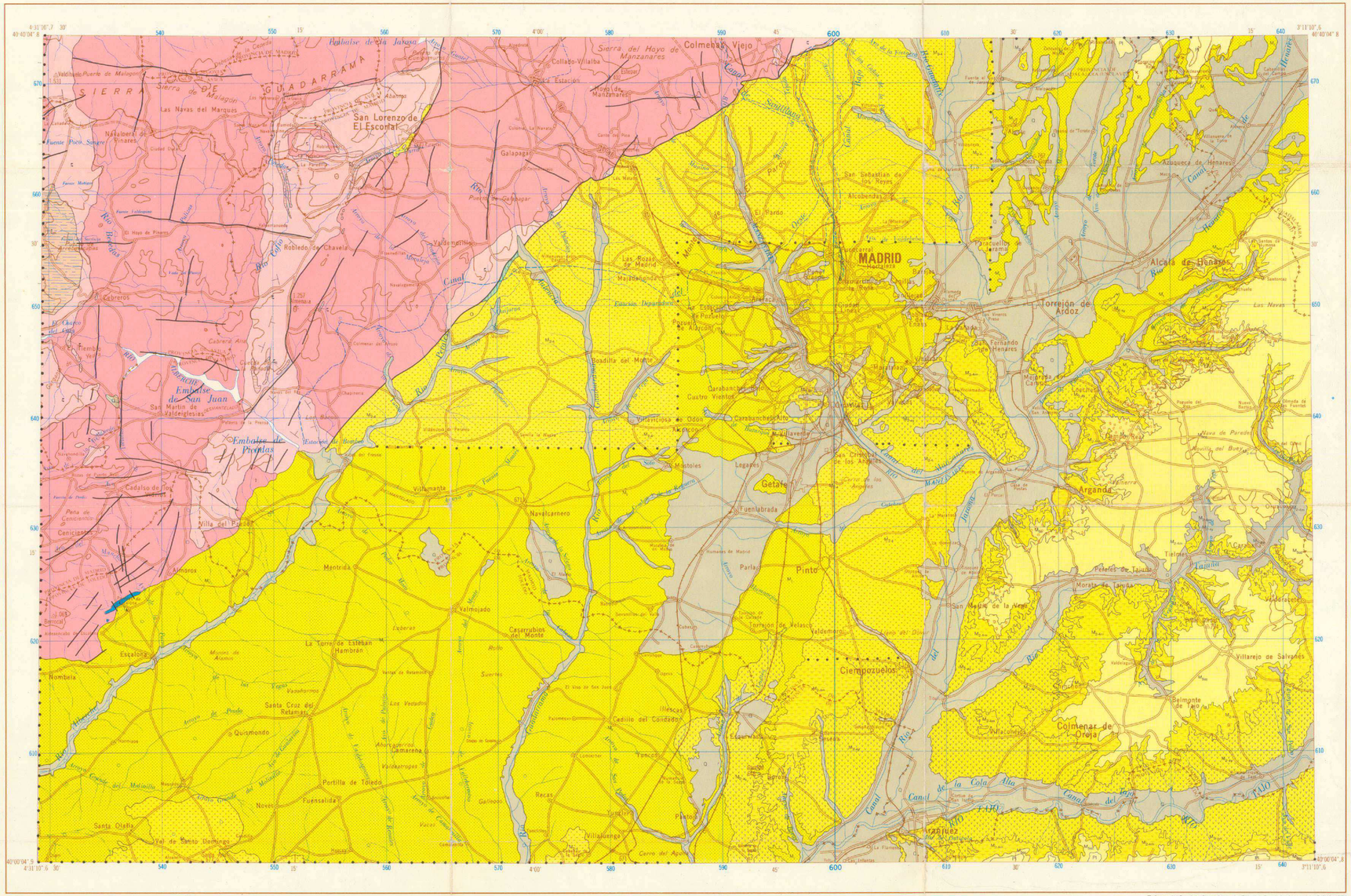
SIERRA DE GUADARRAMA
Sierra de Malagon
Las Navas del Marques
Navalperal de Pinares
San Lorenzo de El Escorial
Collado-Villalba
Colmenar Viejo
Galapagar
Robledo de Chavela
Valdemorillo
Cebreros
Embalse de San Juan
Embalse de Picadas
Cadalso de los Vidrios
Villa del Prado
Cenicientos
Almorox
Navalcarnero
Villamanta
Móstoles
Leganés
Getafe
Fuenlabrada
Parla
Pinto
Valdemoro
Ciempozuelos
Aranjuez
MADRID
Alcobendas
San Sebastián de los Reyes
Torrejón de Ardoz
Alcalá de Henares
Arganda
Colmenar de Oreja
Tielmes
Perales de Tajuña
Morata de Tajuña
Chinchón
Villarejo de Salvanés
Belmonte de Tajo
Nombela
Escalona
Santa Cruz del Retamar
Quijorna
Portillo de Toledo
Fuensalida
Santa Olalla
Mentrida
Valdemoro
Casarrubios del Monte
Cadalso
Cabanillas
Torrejón de Velasco
Humanes de Madrid
Fuente el Saz de Jarama
Daganzo de Arriba
Ajalvir
Mejorada del Campo
Paracuellos de Jarama
Ribas-Vaciamadrid
Rivas-Vaciamadrid
Coslada
San Fernando de Henares
Mivarra
Meco
Alcalá de Henares
Torrejón de Ardoz
Ajalvir
Pozuelo del Rey
Chinchón
Colmenar de Oreja
Carabaña
Tielmes
Perales de Tajuña
Morata de Tajuña
Estremera
Fuentidueña de Tajo
Villarejo de Salvanés
Belmonte de Tajo
Río Tajo
Río Jarama
Río Manzanares
Río Guadarrama
Río Alberche
Río Cofio
Río Perales
Río Tajuña
Río Henares
Río Guadalix
Río Guadarramilla
Río Cuerpo de Hombre
Río Manzanares
Río Pardillo
Río Aulencia
Río Guadarrama
Río Tajo
Río Jarama
Río Henares
Río Tajuña
Río Tajo
Canal de Isabel II
Canal de la Cola Alta
Canal del Tajo
Canal de Estremera
Canal de Chinchón
Canal de Tajuña
Canal de Mejorada
Canal de Ribas
Canal de Coslada
Canal de Ajalvir
Canal de Daganzo
Canal de Meco
Canal de Alcalá
Canal de Arganda
Canal de Colmenar
Canal de Carabaña
Canal de Estremera
Canal de Chinchón
Canal de Tielmes
Canal de Perales
Canal de Morata
Canal de Fuentidueña
Canal de Villarejo
Canal de Belmonte