

MAPA GEOLÓGICO DE ESPAÑA

Escala 1:50.000



Instituto Geológico y Minero de España

IZNALLOZ

991

19-40

LEYENDA

NEOGENO Y CUATERNARIO		
CUATERN.	HOLOCENO	
	PLEISTOCENO	
TERCIARIO	PLIOCENO	
	SUPERIOR	TUROLIENSE
		TORTONEN.
	MED.	LANGHENSE
		BURDIGAL.
	INFERIOR	AQUITANEN.

ZONA SUBBETICA

SUBBETICO MEDIO		
TERCIARIO	NEO	AQUITANIENSE
		OLIGOCENO
	PALEOCENO	EOCENO
		PALEOCENO
	CRETACICO	SUPERIOR
		CENOMANIENSE
JURASICO	MALIN	ALBIENSE
		INFERIOR
	TOARCIENSE	TITHONICO
		KIMMERIDG.
	LIAS	OXFORDIENSE
		DOOGER
TRIASICO	AALENIENSE	TOARCIENSE
		INF.
	DOMER.	CARIX.
		SINEMURIENSE
	HETTANGIENSE	HETTANGIENSE
		TRIASICO

UNIDAD DE PARAPANDA - MOCLIN

CRET.	INFERIOR	
	MEDIO + INFERIOR	
JURA.	LIAS	LIAS

SUBBETICO INTERNO

UNIDAD DE SIERRA HARANA		
JURA.	PUELSBACH	
	LIAS	
TRIASICO	TRIASICO	TRIASICO

SIMBOLOS CONVENCIONALES

-----	Contacto concordante	-----	Contacto concordante supuesto
-----	Contacto discordante	-----	Contacto mecánico
-----	Falla conocida	-----	Falla supuesta
-----	Falla con indicación de hundimiento	-----	Falla con indicación de hundimiento sup.
-----	Falla inversa de pequeño ángulo	-----	Falla inversa de pequeño ángulo supuesta
-----	Cabalgamiento conocido	-----	Cabalgamiento supuesto
-----	Área de discontinuidad	-----	Anticinal
-----	Anticinal supuesto	-----	Anticinal tumbado
-----	Sinclinal	-----	Sinclinal supuesto
-----	Sinclinal tumbado	-----	Fotogeología 60-90
-----	Fotogeología 0-20	-----	Fotogeología 20-60
-----	Estratificación subvertical	-----	Estratificación invertida
-----	Estratificación	-----	Pedreras
-----	Cantera activa	-----	Cantera inactiva
-----	Isograda de metamorfismo regional bajo-medio	-----	Isograda de la cordillera
-----	Isograda de la moscovita	-----	

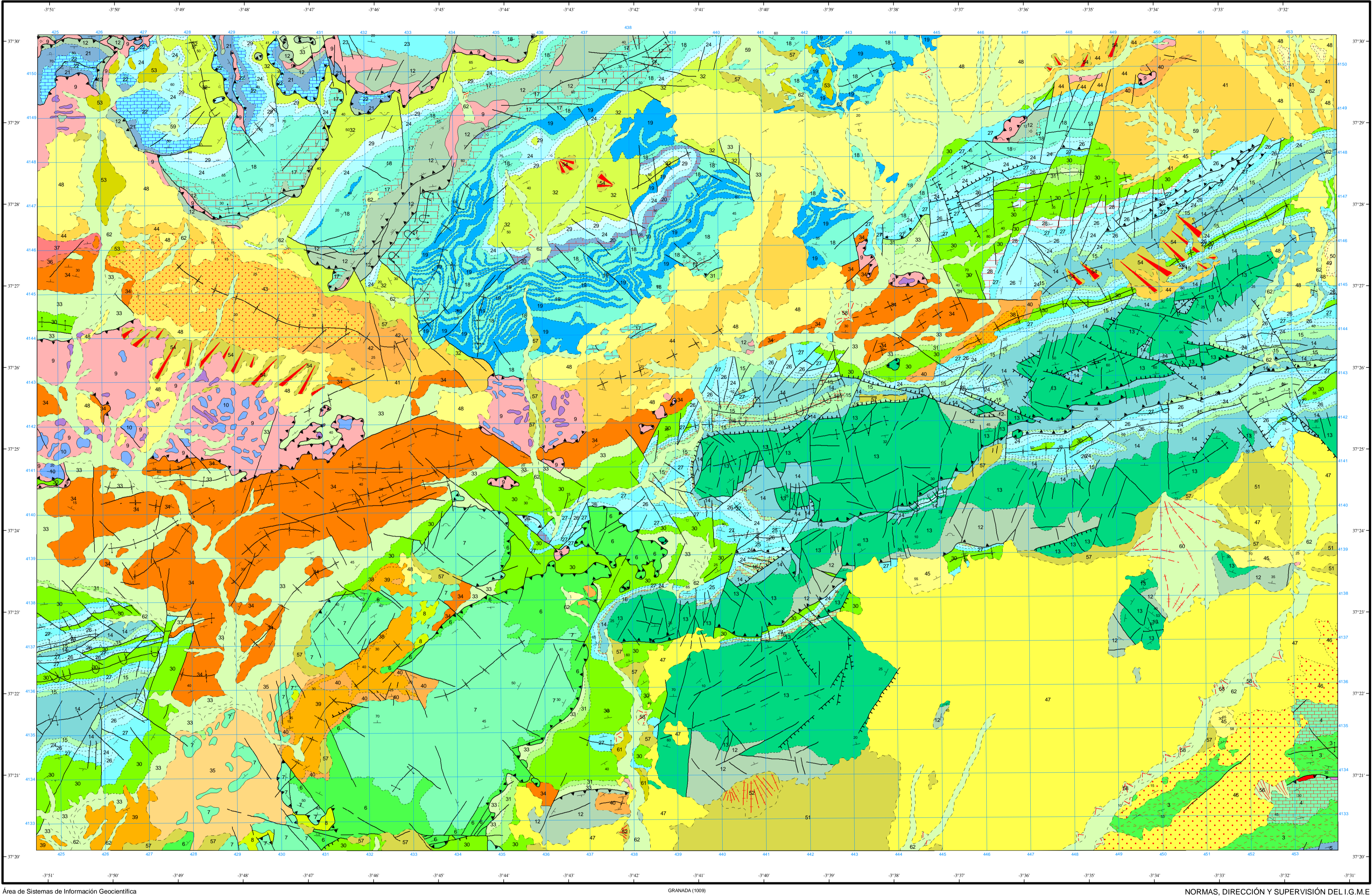

Área de Sistemas de Información Geocientífica

GRANADA (1009)

Escala 1:50.000

Proyección y Cuadrícula UTM. Elipsoide Internacional. Huso 30

NORMAS, DIRECCIÓN Y SUPERVISIÓN DEL I.G.M.E
AÑO DE REALIZACIÓN DE LA CARTOGRAFÍA GEOLÓGICA: 1987

Autores : A. Enríe Albir (INYPISA)
F.L. López Olmedo (INYPISA)
J.A. Díaz de Neira (INYPISA)
P.P. Hemaiz Huerta (INYPISA)

Dirección y supervisión : P. Ruiz Reig (IGME)