MAPA GEOLÓGICO DE ESPAÑA

Escala 1:50.000

Instituto Geológico y Minero de España

ANDÚJAR | **904** | **18-36**

LEYENDA

CENOZOICO

CUATERNARIO

HOLOCENO

PLEISTOCENO

TERRAZAS BAJAS

TERRAZAS MEDIAS

TERRAZAS ALTAS

NEÓGENO

PLIOCENO

MIOCENO SUPERIOR — TORTONIENSE

MIOCENO SUPERIOR — MESSINIENSE

PALEOZOICO, MESOZOICO:

TRÁSICO

INFERIOR (BUNTSANDSTEIN)

CARBONÍFERO

INTERIOR

33 Acumulaciones antrópicas

32 Arenas. Diques naturales "levees"

31 Arenas. Barras

30 Arenas, conglomerados y fangos. Conos de deyección

29 Arenas, limos y cantos. Coluviones

28 Arcillas, limos y arenas. Glacis

27 Arenas. Fondo de valle - Llanura de inundación

25 y 26 Arenas y gravas. Terrazas bajas

20,21,22 y 23 Gravas, arenas, limos y limos arcillosos. Terrazas medias

19 y 24 Conglomerados silicicliásticos. Abanicos encajados perimontañosos

16,17 y 18 Gravas. limos y arenas. Terrazas altas

15 Brechas siltecalcíticas

14b Gravas y arenas. Conjunto conglomerático

14a Gravas, arenas, lutitas y calizas dentríticas. Conjunto de transición marino-continental

13 Arenas y calizas de Espelúy. Conjunto de arenas y calizas

12 Margas de Vegas de Triana-Marmolejo. Conjunto margoso

11 Areniscas y lutitas rojas

10 Grauvacas y pizarras. "Culm" de Los Pedroches

9 Diabasas

8 Filones de cuarzo

7 Aplitas y pegmatitas

6 Pórfidos granítico-adamellíticos

5 Leucogranitos

4 Microgranitos biotíticos

3 Granitos biotíticos porfídicos

2 Adamellitas porfídicas

1 Microadamellitas porfídicas

ROCAS ÍGNEAS

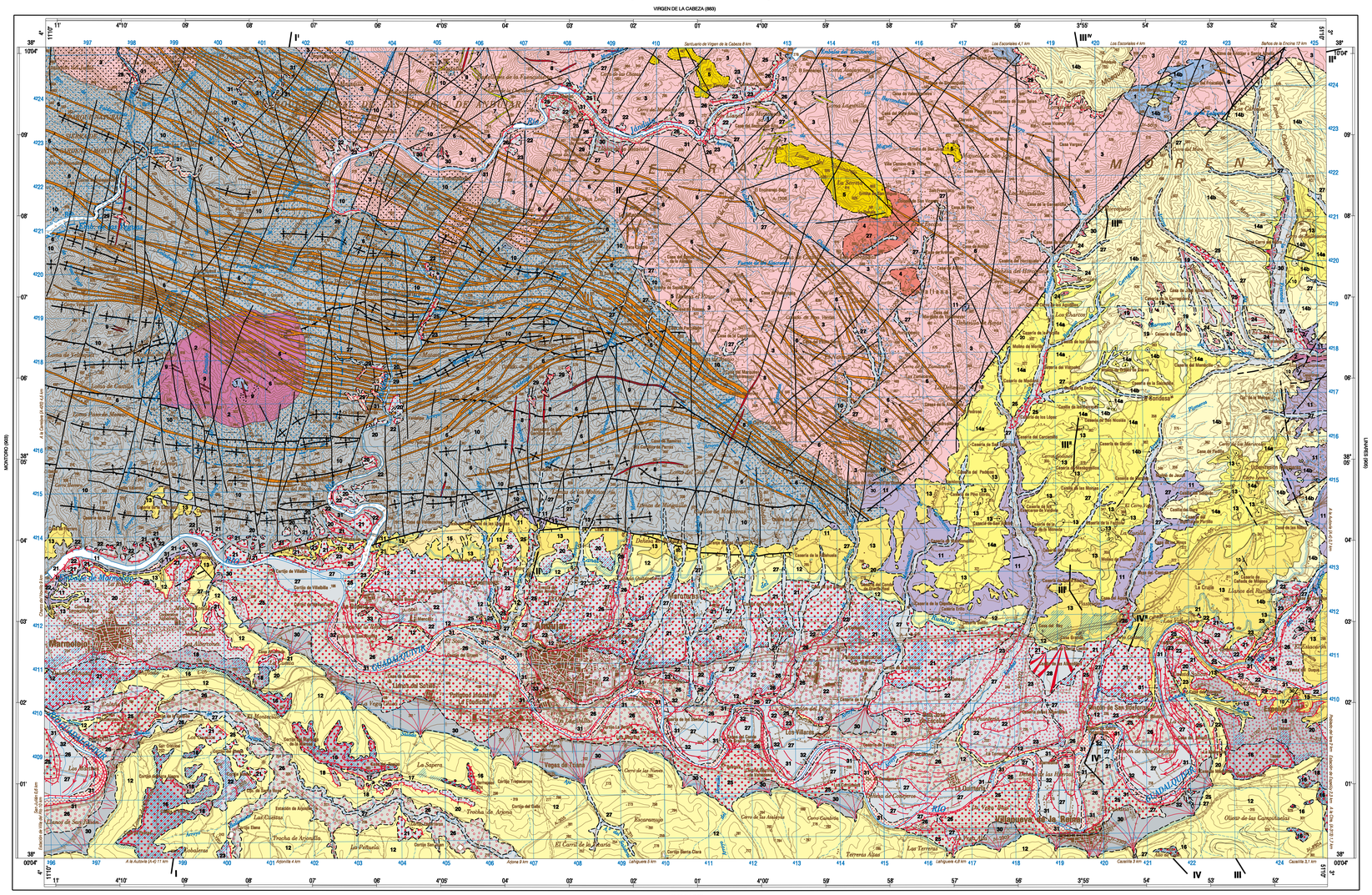
BATOLITO DE LOS PEDROCHES

GRUPO GRANÍTICO-ADAMELLÍTICO

GRUPO GRANODIORÍTICO

SIGNOS CONVENCIONALES

- Contacto concordante
- Contacto discordante
- Contacto intrusivo
- Contacto gradacional
- Límite de aureola de metamorfismo de contacto
- Falla
- Falla supuesta
- Fallan normal
- Cabalgamiento
- Anticlinal
- Sinclinal
- Traza de capa con indicación de buzamiento
- Dirección y buzamiento de la estratificación
- Estratificación invertida
- Borde de terraza
- Canales de desbordamiento
- Cicatrices de acreción
- Costra carbonatada
- Zona de mezcla de magmas
- Aureola de metamorfismo de contacto


VIRGEN DE LA CABEZA (993)
MONTORO (600)
LINARES (550)
PORCUNA (925)
Marmolejo
Andújar
Villanueva de la Reina
Sierra Morena
Río Guadalquivir
Río Guadalimar
Río Jándula
Río Montoro
Arroyo del Ojanco
Arroyo de la Fresneda
Arroyo de Marmolejo
Arroyo de Espelúy
Arroyo de Villanueva
Arroyo de Andújar
Arroyo de Navalcuervo
Arroyo de Navalcaballo
Arroyo de Navalcarbón
Arroyo de Navalcarbonero
Arroyo de Navalcarbonero
Arroyo de Navalcarbonero