



LEYENDA

MATERIALES RECIENTES

CUATERNARIO	46	
TER	NEOGENO	45

MATERIALES SIN ADSCRIPCIÓN A NINGUN DOMINIO CONCRETO

NAMURIENSE	43a	43
VISEENSE	41a	41
TOURNAISISENSE	43a	

DOMINIO DE VALENCIA DE LAS TORRES CERRO MURIANO Y DE SIERRA ALBARRANA

Grupo de Sierra Albarrana

PRECAMBRICO-ORDOVICICO	37	34	30	28	27	26	25	24	23	22	21	20	19	18	17	16	15a	15b	14	13	12	11	10	9	8	7	6	5	4	3	2	1
------------------------	----	----	----	----	----	----	----	----	----	----	----	----	----	----	----	----	-----	-----	----	----	----	----	----	---	---	---	---	---	---	---	---	---

DOMINIO DE ZAFRA-ALANIS-CORDOBA

Unidad de Casas de Pía

PALEOZOICO	PALEOZOICO	14
PROTEROZOICO	PROTEROZOICO	12
RIEFENSE	RIEFENSE	11
RIEFENSE	RIEFENSE	9
RIEFENSE	RIEFENSE	8
RIEFENSE	RIEFENSE	7
RIEFENSE	RIEFENSE	6
RIEFENSE	RIEFENSE	5
RIEFENSE	RIEFENSE	4
RIEFENSE	RIEFENSE	3
RIEFENSE	RIEFENSE	2
RIEFENSE	RIEFENSE	1

ROCAS IGNEAS

Magnetismo ácido

6
5
4
Magnetismo básico
2
1

SÍMBOLOS CONVENCIONALES

-----	Contacto concordante	-----	Contacto concordante supuesto
- - - - -	Contacto discordante	-----	Contacto intrusivo
- - - - -	Contacto entre unidades genético-sedimentarias	-----	Antrópico
=====	Falla conocida	-----	Falla supuesta
=====	Falla con indicación de movim. dextrógr.	=====	Falla con indicación de movim. levógr.
-----	Anticlinal	-----	Anticlinal supuesto
-----	Sinclinal	-----	Estratificación subvertical
-----	Estratificación	-----	Primera esquistosidad
-----	Esquistosidad no determinada subvertical	-----	Lineación de intersección
-----	Foliación vertical	-----	Foliación primaria magnética
-----	Foliación magnética cataclástica	-----	Microplegue de flujo cataclástico
-----	Manantiales o fuentes	-----	Pozo
-----	Mina activa	-----	Mina inactiva

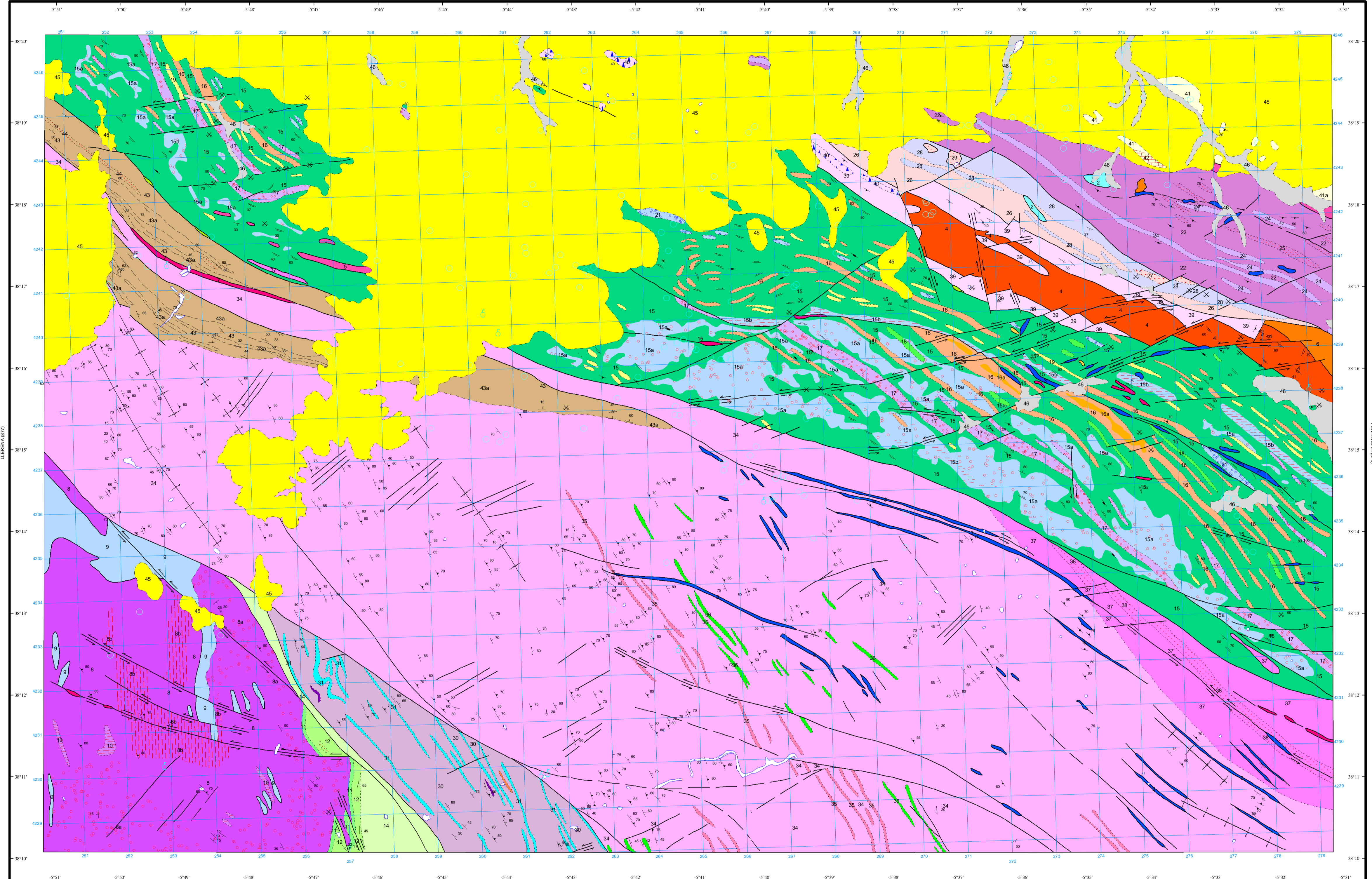

Área de Sistemas de Información Geocientífica

Escala 1:50.000

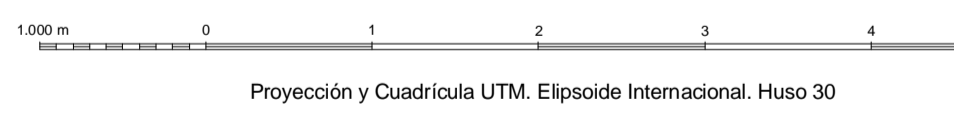

NORMAS, DIRECCIÓN Y SUPERVISIÓN DEL I.G.M.E
 AÑO DE REALIZACIÓN DE LA CARTOGRAFÍA GEOLÓGICA: 1983
 Autores: O. Apalategui Isasa (INGEMISA)
 J. Borrero Domínguez (INGEMISA)
 M. Delgado Quesada (INGEMISA)
 F.J. Roldán García (INGEMISA)
 L. Eguluz Alarón (Univ. País Vasco)
 Dirección y Supervisión: L.A. Cueto (IGME)
 C. Quesada (IGME)