

LEYENDA

| | | | | |
|--------------|-------------|-------------|--------------|----|
| DEVON | CARBONIFERO | QUATERNARIO | HOLOCENO | 15 |
| | | | PLEISTOCENO | 12 |
| | | | PLIOCENO | 11 |
| | | | VILOSENSE | 9 |
| | | | TOURNAISIESE | 10 |
| MAY. DINANT. | INFERIOR | MEIO | 6 | |
| | | EFIFELIENSE | 7 | |
| | | INFERIOR | 3 | |
| SILURICO | | 5 | | |
| | ORDOVICICO | 4 | | |

- 15 Aluvial.
- 14 Derrubios de ladera.
- 13 Terrazas.
- 12 Rafas.
- 11 Derrubios de ladera - Glacis.
- 10 Pizarras y grauwacas con nivellos esporádicos de calizas.
- 9 Combianitas y pizarras mosqueadas.
- 8 Calizas.
- 7 Pizarras y areniscas ferruginosas.
- 6 Pizarras mosqueadas y combianitas.
- 5 Cuarcitas y pizarras silíceas.
- 4 Areniscas y conglomerados.
- 3 Pórfidos graníticos s.l.
- 2 Granodioritas y adamellititas.
- 1 Diabasas.

ROCAS IGNEAS s.l.

| |
|---|
| 3 |
| 2 |
| 1 |

SÍMBOLOS CONVENCIONALES

| | | | |
|-----------|---|-------|--|
| ----- | Contacto concordante | ----- | Contacto discordante |
| - - - - - | Contacto discordante supuesto | ----- | Contacto mecánico |
| ----- | Aureola de metamorfismo de contacto | ----- | Límite de terraza |
| ----- | Falla conocida | ----- | Falla supuesta |
| ----- | Falla con indicación de hundimiento | ----- | Anticinal |
| ----- | Anticinal supuesto | ----- | Anticinal con sentido de inmersión |
| ----- | Sinclinal | ----- | Sinclinal supuesto |
| ----- | Sinclinal con sentido de inmersión supuesto | ----- | Fotogeología 60-90 |
| ----- | Estratificación subhorizontal | ----- | Estratificación subvertical |
| ----- | Estratificación | ----- | Segunda esquistosidad |
| ----- | Esquistosidad no determinada subvertical | ----- | Fósiles (vertebrados) |
| ----- | Microfauna | ----- | Flora |
| ----- | Mina inactiva | ----- | Traza de capa con indicación de buzamiento |

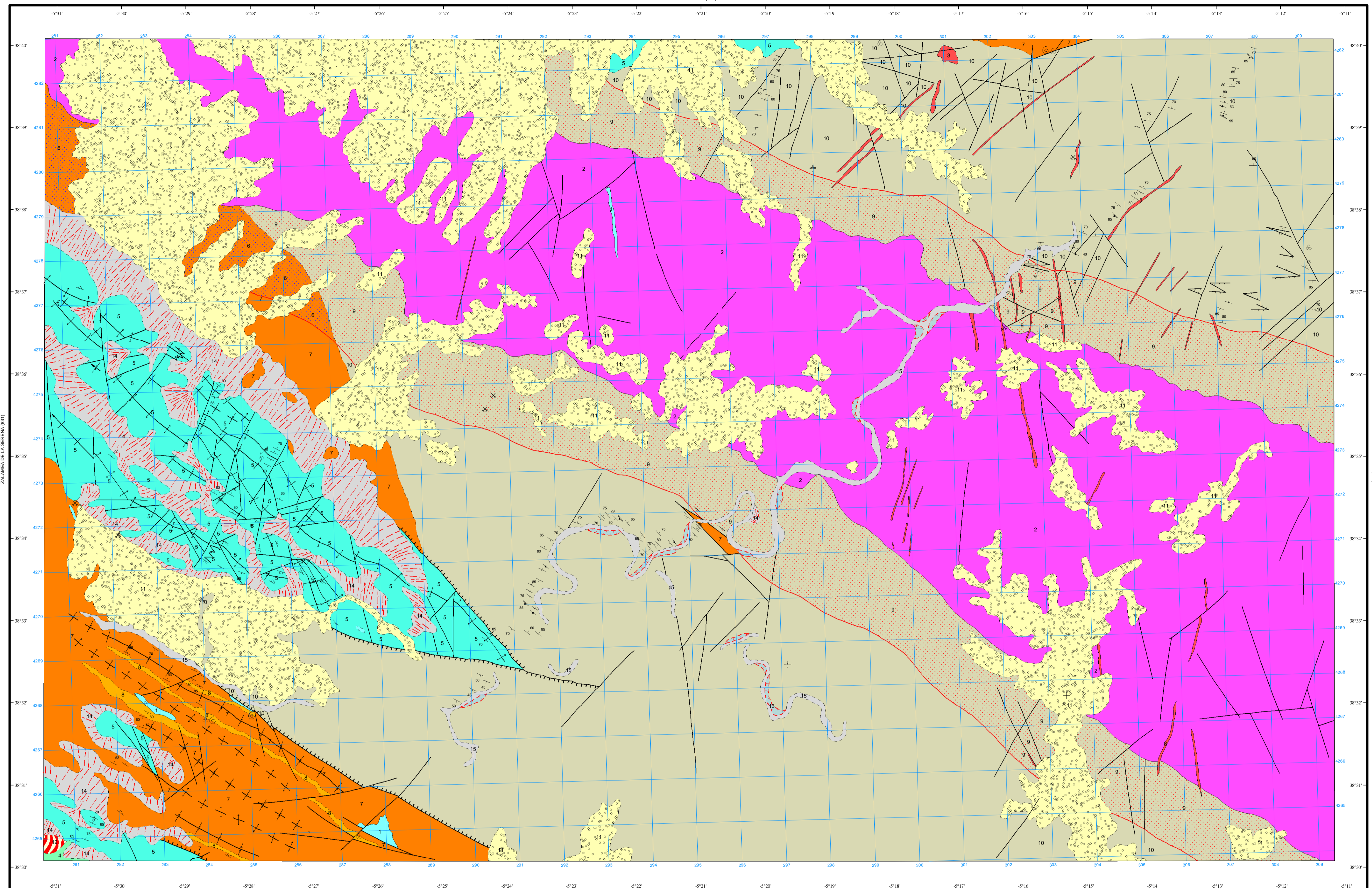

Área de Sistemas de Información Geocientífica

VALSEQUILLO (857)

Escala 1:50.000

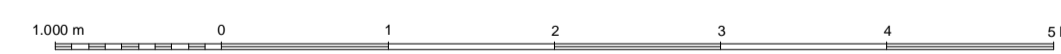

Proyección y Cuadrícula UTM. Elipsoide Internacional. Huso 30

NORMAS, DIRECCIÓN Y SUPERVISIÓN DEL I.G.M.E
AÑO DE REALIZACIÓN DE LA CARTOGRAFÍA GEOLÓGICA: 1975
Autores: V. Sánchez Cela (GEMAT)
V. Gabaldón López (GEMAT)
Dirección y supervisión: (IGME)