MAPA GEOLÓGICO DE ESPAÑA

Escala 1:50.000

Instituto Geológico y Minero de España

ROBLEDO	815
	23-32

LEYENDA

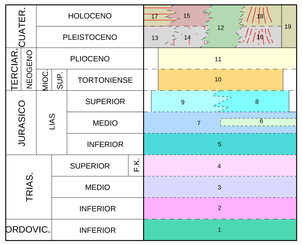

19 Indiferenciado.
18 Conos de deyección.
17 Arcillas de descalcificación.
16 Coluviones.
15 Aluviones.
14 Terrazas.
13 Terrazas antiguas y aluviones.
12 Travertinos.
11 Rañas de cantos rodados, cuarcíticos y matriz arcillo-arenosa.
10 Calcarenita bioclástica con arcillas, conglomerados y limos.
9 Calizas y dolomías.
8 Calizas, dolomías y calizas oolíticas.
7 Margas verdes, calizas, dolomías y yesos.
6 Dolomías y a veces calizas.
5 Dolomías y carniolas.
4 Arcillas y margas yesíferas.
3 Areniscas y arcillas.
2 Brechas, arcillas, arenas y calizas.
1 Cuarcitas, grauwacas y pizarras.

SIMBOLOS CONVENCIONALES

- Contacto concordante
- Contacto mecánico
- Falla supuesta
- Falla con indicación de hundimiento sup.
- Cabalgamiento conocido
- Sinclinal
- Sinclinal tumbado
- Fotogeología 0-30
- Estratificación invertida
- Dolina
- Contacto discordante
- Falla conocida
- Falla con indicación de hundimiento
- Falla con indicación de movimiento levógira
- Cabalgamiento supuesto
- Sinclinal supuesto
- Fotogeología 30-60
- Estratificación subhorizontal
- Estratificación

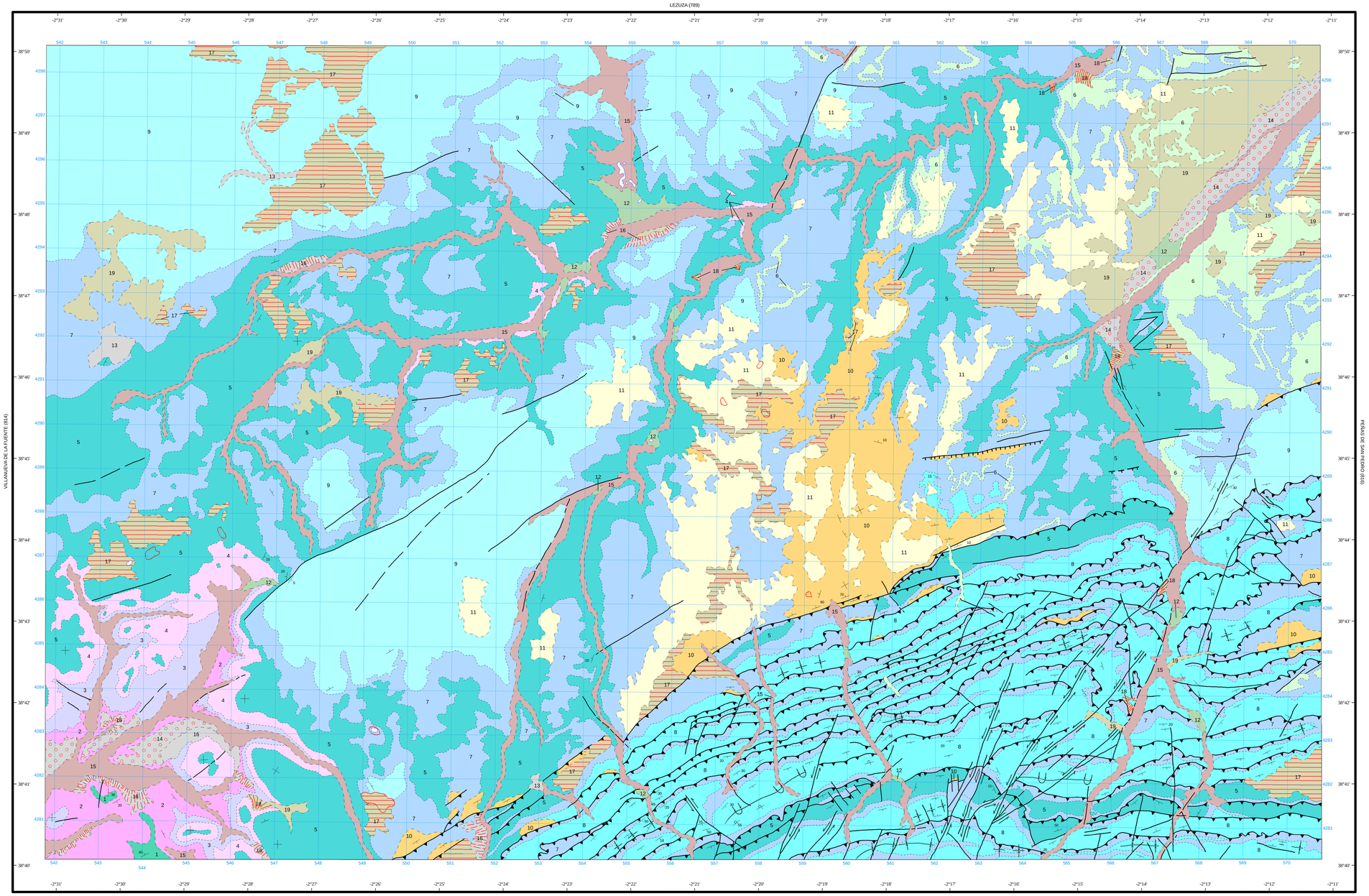

Área de Sistemas de Información Geocientífica

Escala 1:50.000

1.000 m. 0 1 2 3 4 5 Km.

Proyección y Cuadrícula UTM. Elipsoide Internacional. Huso 30

NORMAS, DIRECCIÓN Y SUPERVISIÓN DEL I.G.M.E
AÑO DE REALIZACIÓN DE LA CARTOGRAFÍA GEOLÓGICA: 1974

Autores : J.Mª. Argüeso (INTECSA)
M. Alvaro López (INTECSA)
Asesor : J.R. Peláez Pruneda