

LEYENDA

MATERIALES RECIENTES	
CUATERN.	HOLOCENO
	PLEISTOCENO
TERCIARIO	PLUOCENO
	MIOCENO

MATERIALES SIN ADSCRIPCIÓN A NINGUN DOMINIO CONCRETO	
CARBONIFERO INFERIOR	51

DOMINIO OBEJO - VALSEQUILLO PUEBLA DE LA REINA	
PRECAMB. CAMB. ORDOVICIO DEVON.	INFERIOR-MEDIO
	INFERIOR
	ARENIG
	TREMADOC
PRECAMB. CAMB. ORDOVICIO	OVETIENSE
	VENDIENSE
PROTEROZ.	RIFEENSE MEDIO Y SUP.

UNIDAD DEL VALLE	
PRECAMB. ORDOVICIO DEVON.	INFERIOR
	ARENIG
	TREMADOC
PROTEROZ.	MEDIO Y SUPERIOR

UNIDAD DE PUEBLA DE LA REINA	
PRECAMB. ORDOVICIO PROTEROZ.	DEVONICO
	ARENIG
	TREMADOC
	VENDIENSE
PROTEROZ.	RIFEENSE MEDIO Y SUP.

DOMINIO DE VALENCIA DE LAS TORRES-CERRO MURIANO	
PRECAMB. PROTEROZ.	RIFEENSE INF-MEDIO
	INFERIOR - MEDIO

GRUPO DE SIERRA ALBARRANA	
PRECAMB. ORDOVICIO	6
	7

ROCAS IGNEAS

5
4
3
2
1

SÍMBOLOS CONVENCIONALES

-----	Contacto concordante	-----	Contacto discordante
- - - - -	Contacto discordante supuesto	-----	Contacto mecánico
-----	Aureola de metamorfismo de contacto	-----	Contacto intrusivo
- - - - -	Límite de terraza	-----	Falla conocida
-----	Falla supuesta	-----	Falla con indicación de hundimiento
-----	Falla con indicación de movimiento diestróga	-----	Falla con indicación de movimiento levógrga supuesta
-----	Falla con indicación de movimiento levógrga	-----	Falla con indicación de movimiento levógrga supuesta
-----	Cabalgamiento conocido	-----	Anticlinal
-----	Anticlinal supuesto	-----	Estratificación subvertical
-----	Estratificación	-----	Esquistosidad no determinada subvertical
-----	Esquistosidad no determinada	-----	Lineación de intersección
-----	Foliación magmática cataclástica	-----	Fósiles (en general)
-----	Mina inactiva	-----	Cantera activa
-----	Traza de capa con indicación de buzamiento	-----	Depósitos detríticos de vertiente

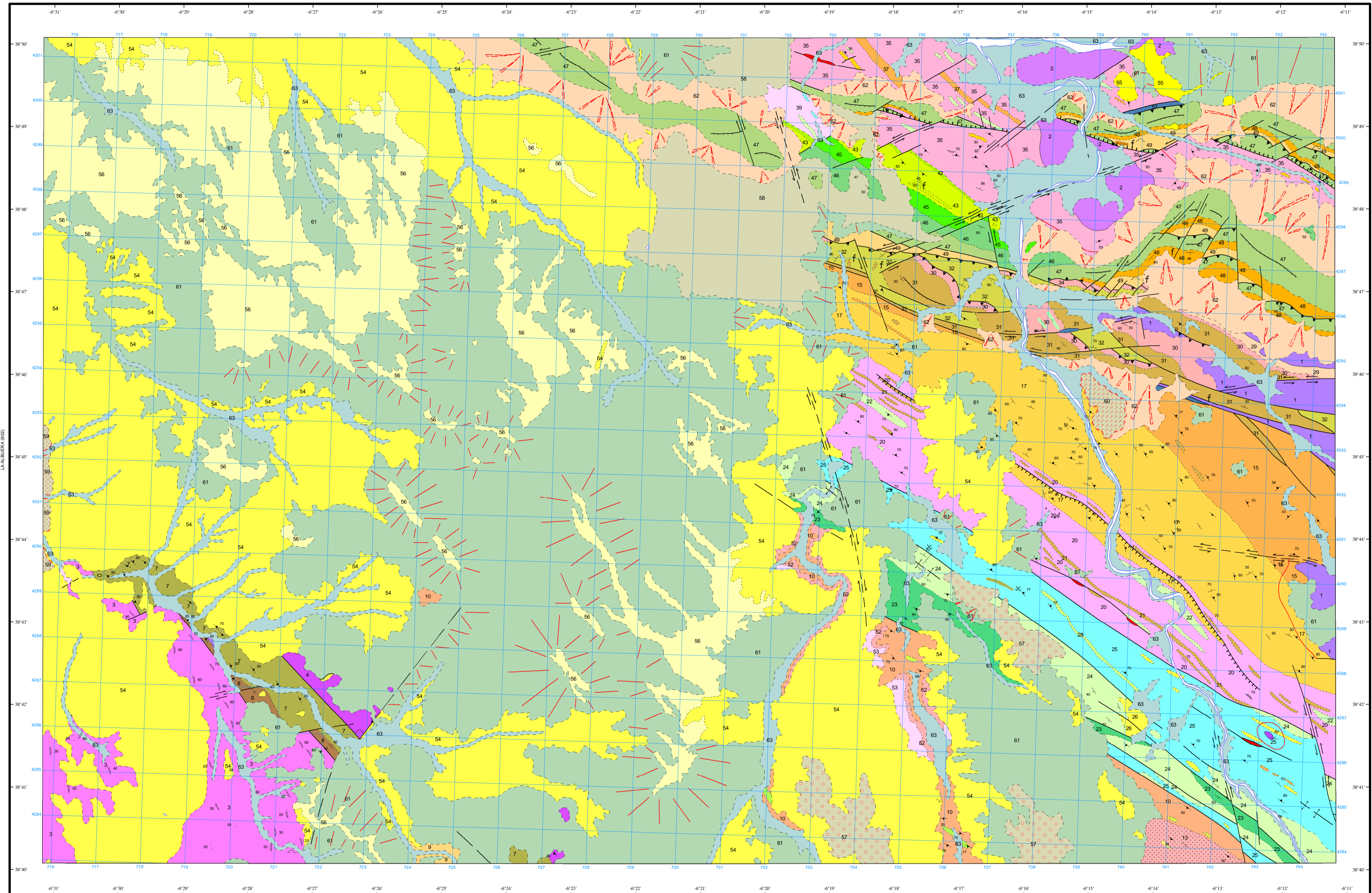

Área de Sistemas de Información Geocientífica

VILLAFRANCA DE LOS BARRIOS (829)

Escala 1:50.000



Proyección y Cuadrícula UTM. Elipsoide Internacional. Huso 29

NORMAS, DIRECCIÓN Y SUPERVISIÓN DEL I.G.M.E.
AÑO DE REALIZACIÓN DE LA CARTOGRAFÍA GEOLÓGICA: 1985

Autores: O. Apalategui (INGEMISA)
A. Jorquera (INGEMISA)
M. Villalobos (INGEMISA)
C. Quesada (IGME)
Dirección y Supervisión: A. Cueto (IGME)