MAPA GEOLÓGICO DE ESPAÑA

Escala 1:50.000

Instituto Geológico y Minero de España

ALMANSA

793

27-31

LEYENDA

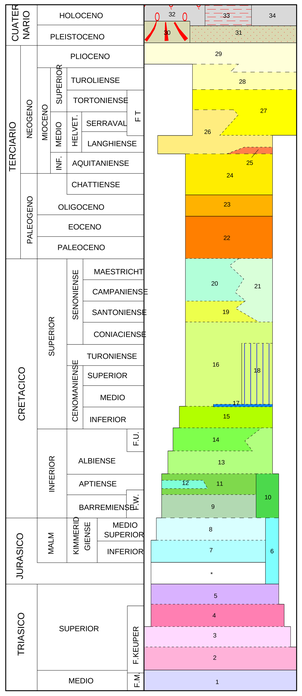

34 Depósitos aluviales
33 Coluviales, brechas, arcillas y limos
32 Derrubios de ladera
31 Terrazas fluviales
30 Glacis, arcillas, limos y conglomerados encostrados en superficie
29 Conglomerados y arcillas marrones
28 Margas grises y verdes con lignitos
27 Margas blancas, Facies "Tap"
26 Calcarenitas blancas y rosas bioclásticas "Formación Mugrón"
25 Conglomerados polimícticos
24 Calizas micríticas grises
23 Margas y arcillas rojo-vinosas y grises
22 Arcillas, margas y areniscas rojas
21 Calizas blancas con Choráceas. Calizas dolomíticas y dolomías grises
20 Calizas micríticas con "calleux noirs"
19 Calizas micríticas blancas con Lacazina y Miliolidos
18 Dolomías masivas y banqueadas grises y blancas
17 Margas verdes en la base
16 Dolomias grises oquerosas
15 Dolomías, calcarenitas y areniscas
14 Arenas, areniscas, arcillas y margas Facies Utrillas
13 Calizas de rudistas y orbitolinas, dolomías
12 Calizas nodulosas con Toucasias
11 Calizas, areníscas y biocalcarenitas
10 Niveles detríticos, calcáreos hacia el techo
9 Margas, arcillas abigarradas, arena, areniscas y niveles de calizas con Charáceas (Facies Weald) y calizas con Orbitolinas
8 Calizas oolíticas y/o pisolíticas, calizas micríticas y niveles de areniscas micáceas finas
7 Alternancia de calizas arcillosas y margo-calizas grises
6 Calizas y dolomías grises
5 Dolomías y carniolas
4 Yesos rojos y blancos
3 Arcillas rojo-vinosas y yesos con cuarzos idiomorfos
2 Alternancia de arcillas y areniscas
1 Dolomías, calizas dolomíticas y calizas grises oscuras
* No aflorante

SIMBOLOS CONVENCIONALES

- Contacto concordante
- Contacto discordante
- Falla conocida
- Falla con indicación de hundimiento
- Anticlinal
- Sinclinal
- Fotogeología 30-60
- Fotogeología 0-30
- Estratificación
- Cantera activa
- Contacto concordante supuesto
- Escarpe sobre terreno Cuaternario
- Falla supuesta
- Falla con indicación de hundimiento sup.
- Anticlinal supuesto
- Sinclinal supuesto
- Fotogeología 60-90
- Estratificación subhorizontal
- f Fósiles (en general)

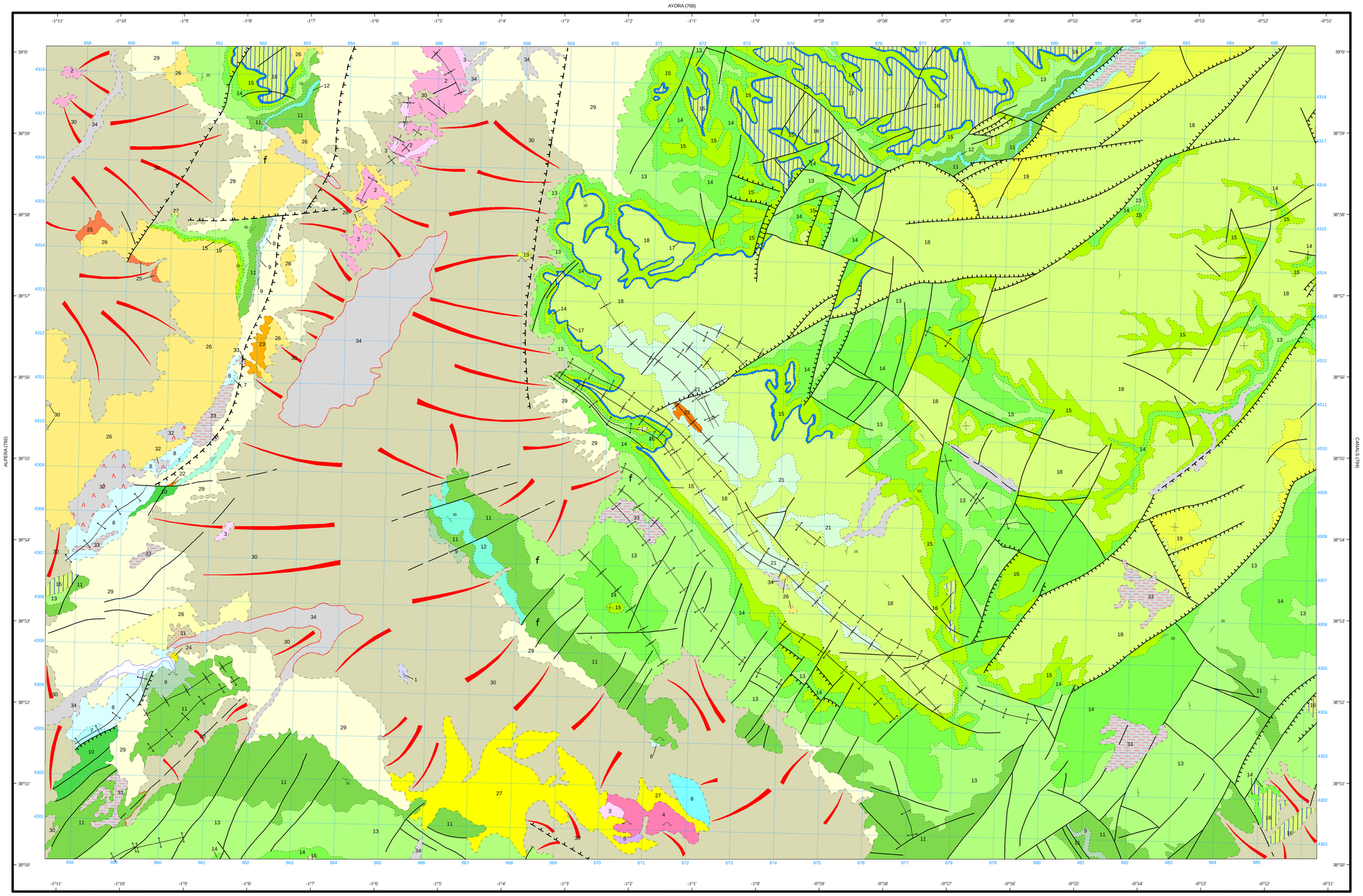

Área de Sistemas de Información Geocientífica

Escala 1:50.000

1.000 m. 0 1 2 3 4 5 Km.

Proyección y Cuadrícula UTM. Elipsoide Internacional. Huso 30

NORMAS, DIRECCIÓN Y SUPERVISIÓN DEL I.G.M.E
AÑO DE REALIZACIÓN DE LA CARTOGRAFÍA GEOLÓGICA: 1977

Autores : Lendínez González, A.
de Tena-Dávila Ruiz, M.
Dirección y supervisión : Elizaga Muñoz, E. (IGME)